CAMEROON AIRLINES

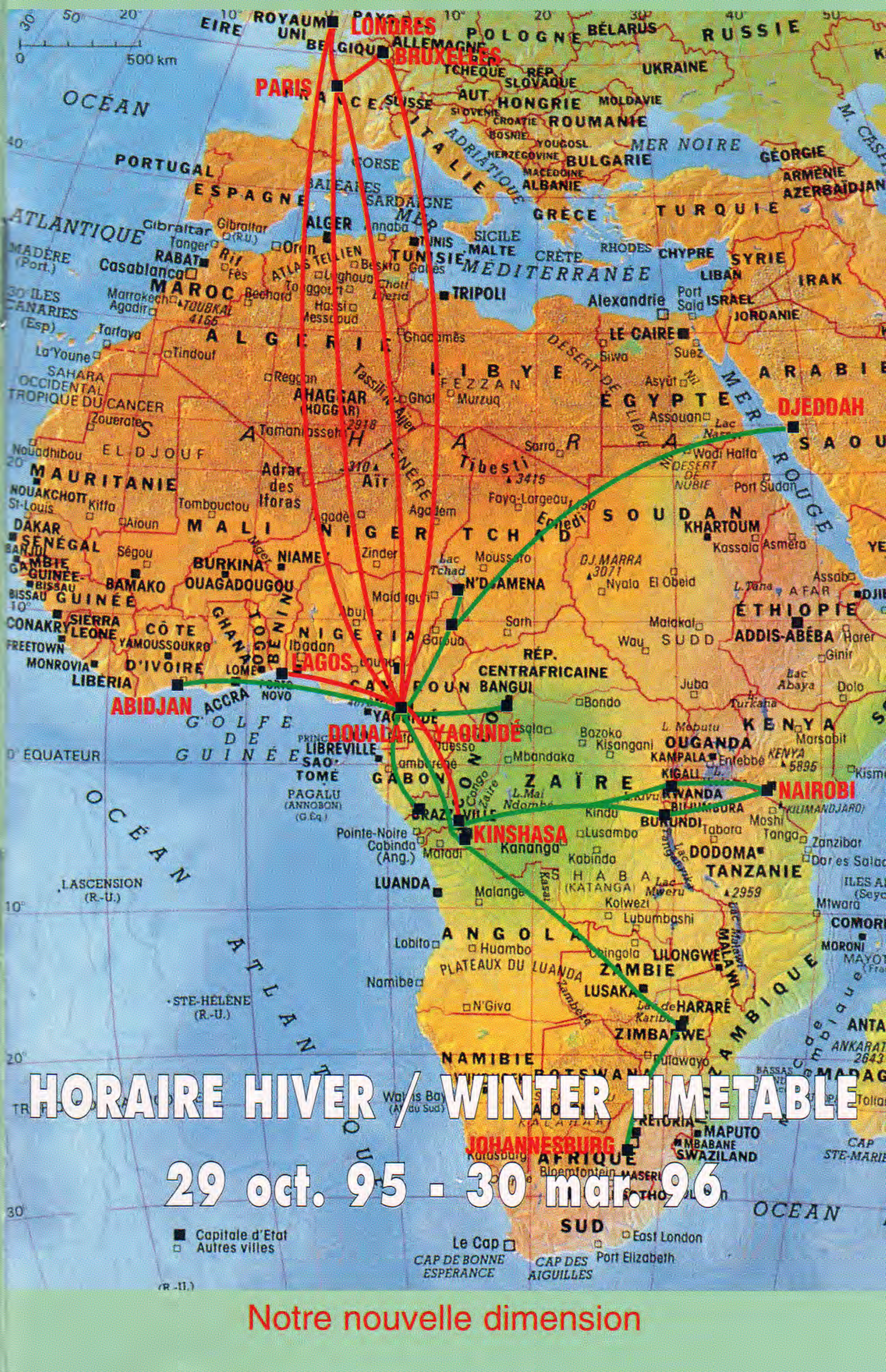
LONDRES
BRUXELLES
PARIS
LAGOS
ABIDJAN
DOUALA
YAOUNDÉ
DJEDDAH
NAIROBI
KINSHASA
JOHANNESBURG
ROYAUME UNI
EIRE
BELGIQUE
ALLEMAGNE
POLOGNE
BÉLARUS
RUSSIE
UKRAINE
RÉP TCHEQUE
RÉP SLOVAQUE
AUT
HONGRIE
MOLDAVIE
SLOVENIE
CROATIE
ROUMANIE
BOSNIE
YOUGOSL
HERZEGOVINE
BULGARIE
MACEDOINE
ALBANIE
GÉORGIE
ARMÉNIE
AZERBAÏDJAN
TURQUIE
GRÈCE
CHYPRE
SYRIE
LIBAN
IRAK
ISRAEL
JORDANIE
PORTUGAL
ESPAGNE
ITALIE
SUISSE
CORSE
SARDAIGNE
SICILE
MALTE
CRÈTE
RHODES
TUNISIE
ALGERIE
MAROC
LIBYE
EGYPTE
MAURITANIE
MALI
NIGER
TCHAD
SOUDAN
ÉTHIOPIE
SENEGAL
GAMBIE
GUINÉE-BISSAU
GUINÉE
CONAKRY
SIERRA LEONE
FREETOWN
LIBERIA
CÔTE D'IVOIRE
GHANA
TOGO
BENIN
NIGERIA
BURKINA
NIAMEY
BAMAKO
OUAGADOUGOU
RÉP. CENTRAFRICAINE
BANGUI
GABON
ZAÏRE
CONGO
KENYA
OUGANDA
KAMPALA
KIGALI
RWANDA
BURUNDI
TANZANIE
DODOMA
ANGOLA
LUANDA
ZAMBIE
LUSAKA
ZIMBABWE
HARARE
NAMIBIE
BOTSWANA
AFRIQUE DU SUD
PRETORIA
MAPUTO
SWAZILAND
MOZAMBIQUE
MALAWI
COMORES
MADAGASCAR
ATLANTIQUE OCEAN
INDIEN OCEAN
MER NOIRE
MER ROUGE
ARABIE SAOUDITE
DÉSERT DE LIBYE
DÉSERT DE NUBIE
SAHARA OCCIDENTAL
TROPIQUE DU CANCER
EQUATEUR
GOLFE DE GUINÉE
Gibraltar
Tanger
Rif
Fès
Casablanca
RABAT
Marrakech
Agadir
TOUBKAL 4165
Tarfaya
Laayoune
Tindouf
Oran
ALGER
Annaba
TUNIS
Bechar
Ghadamès
TRIPOLI
Alexandrie
Port Said
LE CAIRE
Suez
Siwa
Asyut
Assouan
Lac Nasser
Wadi Halfa
Port Soudan
Tamanrasset
2918
Adrar des Iforas
Air
Tibesti
3415
Zouerate
Nouadhibou
NOUAKCHOTT
St-Louis
Kiffa
Tombouctou
Aïoun
Ségou
Mopti
Agadem
Faya-Largeau
Zinder
Niamey
Lac Tchad
N'DJAMENA
Moussoro
DJ MARRA 3071
Nyala
El Obeid
KHARTOUM
Kassala
Asmara
Assab
DJIBOUTI
ADDIS-ABÉBA
Ginir
Harer
Malakal
Wau
Juba
Bondo
Bozoko
Kisangani
Mbandaka
Lac Mobutu
Lac Albert
Lac Abaya
Dolo
Turkana
Marsabit
Nairobi
Kisumu
Entebbe
Kampala
Kigali
Bujumbura
Tabora
Moshi
Tanga
Zanzibar
Dar es Salaam
Mtwara
Moroni
Ibadan
Lagos
Abuja
Lomé
Accra
Yamoussoukro
Bouaké
Kano
Sokoto
Maiduguri
Sarh
Bangui
Libreville
Port-Gentil
Pointe-Noire
Cabinda (Ang.)
Matadi
Kananga
Kindu
Lusambo
Kabinda
Malange
Kolwezi
Lubumbashi
Lobito
Huambo
Benguela
Namibe
Luanda
Lilongwe
Lac Malawi
Lac Kariba
Harare
Bulawayo
Kariba
Zambèze
N'Giva
Ste-Hélène (R.-U.)
Ascension (R.-U.)
Walvis Bay (Afr. du Sud)
Windhoek
Kalahari
Pretoria
Johannesburg
Bloemfontein
Mbabane
Maseru
Le Cap
Cap de Bonne Espérance
Cap des Aiguilles
Port Elizabeth
East London
Cap Ste-Marie
Toliara
Ankarafantsika
2643
Mwanza
Lac Victoria
Lac Tanganyika
Lac Mweru
2959
Kilimandjaro
Kenya
5895
Ennedi
Aïr
Tassili n'Ajjer
Hoggar
2918
Fezzan
Murzuq
Ghat
Sebkha de Taoudenni
Volta
Congo
Zaïre
L. Mai Ndombe
Kasaï
Niger
Bénoué
Logone
Chari
Shott Djerid
Shott el Jerid
Atlas Tellien
Atlas Saharien
Hassi Messaoud
Hassi R'Mel
Béchar
Ghardaïa
Touggourt
Laghouat
Biskra
Batna
Tébessa
Gafsa
Gabès
Sfax
Sousse
Bizerte
Tunis
Annaba
Oran
Tlemcen
Béjaïa
Sétif
Constantine
Skikda
Annaba
Tizi Ouzou
Alger
Blida
Chlef
Mostaganem
Tiaret
Saïda
Sidi Bel Abbès
Tlemcen
Nemours
Oujda
Fès
Meknès
Rabat
Casablanca
Safi
Essaouira
Agadir
Marrakech
Ouarzazate
Errachidia
Béchar
Tindouf
Laayoune
Dakhla
Tarfaya
Guelmim
Tan-Tan
Sidi Ifni
Tiznit
Taroudant
Inezgane
Tata
Zagora
Erfoud
Figuig
Taourirt
Nador
Al Hoceïma
Tétouan
Larache
Kénitra
Salé
Mohammedia
El Jadida
Beni Mellal
Khouribga
Settat
Azrou
Ifrane
Midelt
Khénifra
Taza
Berkane
Guercif
Taounate
Ouezzane
Chefchaouen
Asilah
Tanger
Gibraltar (R.U.)
Rif
Fès
Casablanca
RABAT
Marrakech
Agadir
Tarfaya
Laayoune
Dakhla
Tindouf
Béchar
Oran
ALGER
Annaba
TUNIS
Bechar
Ghadamès
TRIPOLI
Alexandrie
Port Said
LE CAIRE
Suez
Siwa
Asyut
Assouan
Lac Nasser
Wadi Halfa
Port Soudan
Tamanrasset
Adrar des Iforas
Air
Tibesti
Zouerate
Nouadhibou
NOUAKCHOTT
St-Louis
Kiffa
Tombouctou
Aïoun
Ségou
Mopti
Agadem
Faya-Largeau
Zinder
Niamey
Lac Tchad
N'DJAMENA
Moussoro
DJ MARRA

L'AFRIQUE ET L'EUROPE

CŒUR À CŒUR AVEC CAMEROON AIRLINES



ABIDJAN	KIGALI
BANGUI	KINSHASA
BRAZZAVILLE	LAGOS
BUJUMBURA	LIBREVILLE
COTONOU	MALABO
HARARE	NAIROBI
JOHANNESBOURG	N'DJAMENA

Plus de 20 destinations, l'Afrique du nord au sud , d'est en ouest. En compagnie du géant africain, découvrez la convivialité, la chaleur africaine d'une compagnie internationale d'Afrique en pleine expansion.

CAMEROON AIRLINES

L'ENVOL SUR LE MONDE

CAMEROON AIRLINES

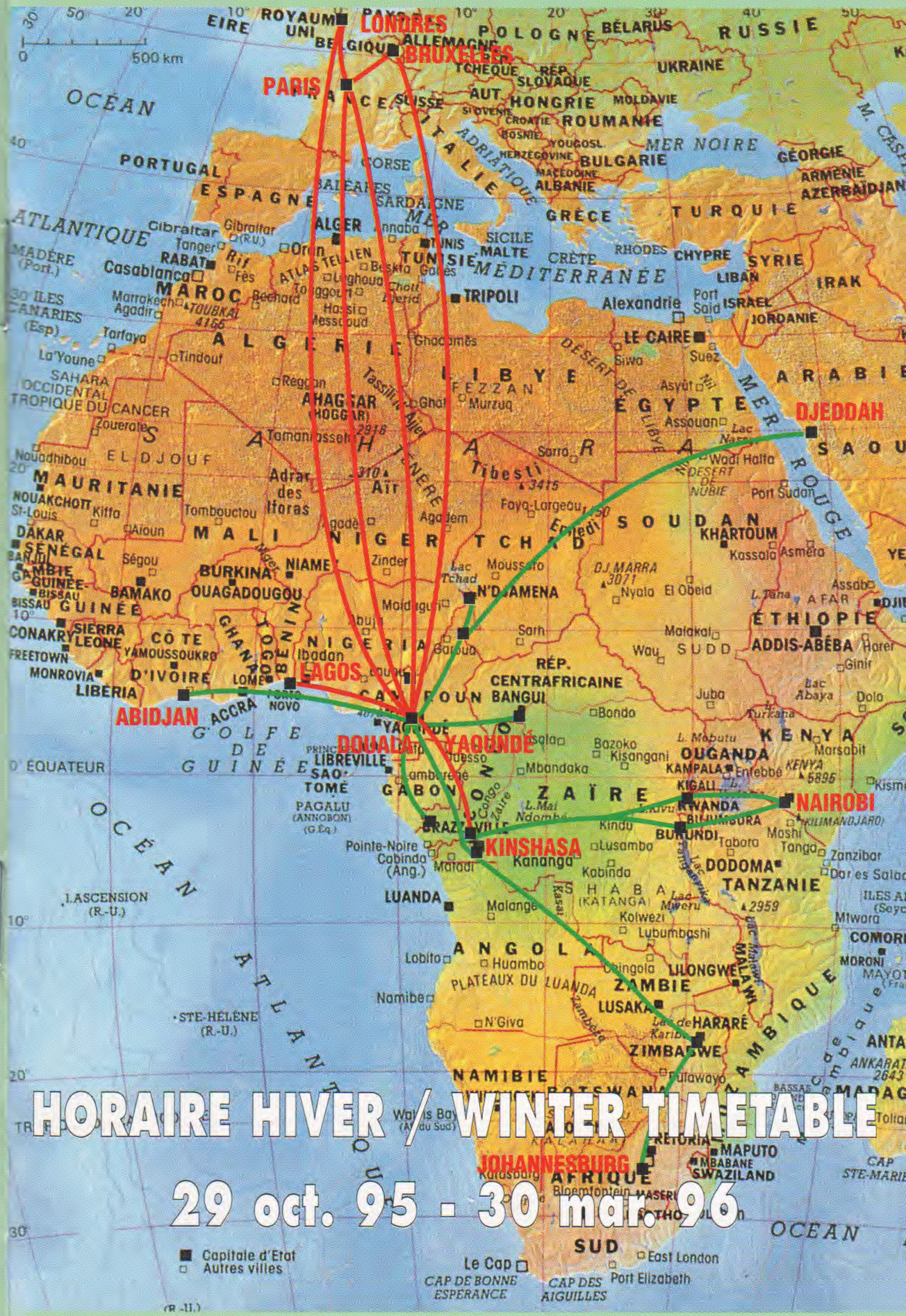
LONDRES
BRUXELLES
PARIS
LAGOS
ABIDJAN
DOUALA
YAOUNDÉ
KINSHASA
NAIROBI
DJEDDAH
OCÉAN ATLANTIQUE
MER MÉDITERRANÉE
MER ROUGE
OCÉAN ATLANTIQUE
ROYAUME UNI
EIRE
BELGIQUE
ALLEMAGNE
POLOGNE
BÉLARUS
RUSSIE
UKRAINE
TCHÈQUE RÉP. SLOVAQUE
AUT
HONGRIE
MOLDAVIE
ROUMANIE
BULGARIE
GÉORGIE
ARMÉNIE
AZERBAÏDJAN
TURQUIE
GRÈCE
CHYPRE
SYRIE
LIBAN
IRAK
ISRAEL
JORDANIE
PORTUGAL
ESPAGNE
ITALIE
CORSE
SARDAIGNE
SICILE
MALTE
CRÈTE
RHODES
ALGER
TUNIS
TUNISIE
TRIPOLI
LIBYE
MAROC
Casablanca
RABAT
ALGÉRIE
MAURITANIE
MALI
NIGER
TCHAD
SOUDAN
KHARTOUM
SÉNÉGAL
DAKAR
BURKINA
OUAGADOUGOU
NIAMEY
N'DJAMENA
GUINÉE
BAMAKO
NIGERIA
CÔTE D'IVOIRE
YAMOUSSOUKRO
SIERRA LEONE
LIBERIA
MONROVIA
FREETOWN
CONAKRY
ACCRA
TOGO
BÉNIN
LOMÉ
PORTO NOVO
GOLFE DE GUINÉE
CAMEROUN
YAOUNDÉ
DOUALA
GABON
LIBREVILLE
SAO TOMÉ
PAGALU
GUINÉE ÉQUATORIALE
CONGO
BRAZZAVILLE
ZAÏRE
ANGOLA
LUANDA
NAMIBIE
BOTSWANA
ZAMBIE
LUSAKA
ZIMBABWE
HARARE
MALAWI
LILONGWE
MOZAMBIQUE
TANZANIE
DODOMA
KENYA
NAIROBI
OUGANDA
KAMPALA
RWANDA
BURUNDI
BUJUMBURA
ÉTHIOPIE
ADDIS-ABÉBA
DJIBOUTI
ÉRYTHRÉE
ASMARA
RÉP. CENTRAFRICAINE
BANGUI
SOUDAN DU SUD
JOHANNESBURG
AFRIQUE DU SUD
MAPUTO
MBABANE
SWAZILAND
LESOTHO
Le Cap
CAP DE BONNE ESPERANCE
CAP DES AIGUILLES
Port Elizabeth
East London
Pointe-Noire
Cabinda (Ang.)
Lobito
Huambo
Kananga
Lubumbashi
Kolwezi
Lusambo
Kisangani
Bunia
Juba
Khartoum
Port Soudan
Wadi Halfa
Assouan
Alexandrie
Port Said
LE CAIRE
Suez
Asyut
Siwa
Ghadamès
Murzuq
Sarra
Tibesti
Faya-Largeau
Abéché
Moussoro
Lac Tchad
Zinder
Agadem
Tombouctou
Adrar des Iforas
Tamanrasset
Reggan
Zouerate
Tindouf
Béchar
Oran
Annaba
Constantine
Biskra
Ghardaïa
Hassi Messaoud
Hassi R'Mel
Fès
Rabat
Tanger
Gibraltar (R.U.)
Marrakech
Agadir
Tarfaya
La'Youne
Nouadhibou
Nouakchott
St-Louis
Kiffa
Aïoun
Ségou
Mopti
Gao
Niamey
Kano
Ibadan
Lagos
Abuja
Maiduguri
Sarh
Moundou
Bangui
Bondo
Mbandaka
Kisangani
Bukavu
Goma
Kigali
Kindu
Tabora
Mwanza
Dodoma
Zanzibar
Dar es Salaam
Moshi
Arusha
Nairobi
Kisumu
Eldoret
Lodwar
Marsabit
Wau
Malakal
Juba
Bor
Gambela
Jimma
Dire Dawa
Harar
Ginir
Asmara
Assab
Massawa
Port Sudan
Wadi Halfa
Dongola
Atbara
Kassala
Gedaref
Sennar
Wad Medani
Kosti
Malakal
Nyala
El Obeid
Bahr el Ghazal
Lac Tchad
Lac Nasser
Lac Victoria
Lac Albert
Lac Kivu
Lac Tana
Lac Abaya
Lac Turkana
Lac Mobutu
Lac Kariba
Lac Mweru
Lac Malawi
Lac Rukwa
Lac Tanganyika
Lac Nyassa
Lac Kainji
Lac Volta
Lac Chad
Lac Nasser

Hotel Parfait Garden

★ ★ ★

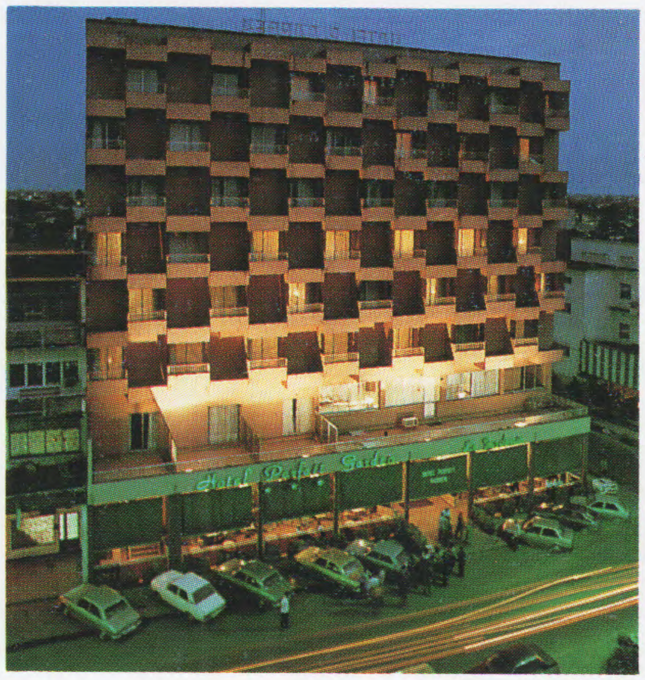

Au centre des affaires et des loisirs...

Parfait Garden

vous offre :

80 chambres avec salles de bains (climatisation centrale) équipées...

Télévision couleur, vidéo, radio, téléphone...



Pour votre détente,

notre bar et notre terrasse...

Restaurant gastronomique, service traiteur,

Business Center

Réservations: Tél. (237) 42.63.57

Télex 5716 KN - Fax (237) 43.02.65

Hotel Parfait Garden

★ ★ ★

Boulevard de la Liberté, BP 5350 - DOUALA (Cameroun)

SOMMAIRE/*CONTENTS*

Signes et Symboles	1	*Signs and symbols*	*1*
Renseignements généraux	2 à 5	*General information*	*2 to 5*
Horaires	6 à 68	*Timetable*	*6 to 68*
Annonces	69	*Information*	*69*
Adresses agences	70 à 74	*Ticket offices*	*70 to 74*

Signes et symboles/*Signs and symbols*

VERS	DE									
	JOURS	VALIDITE du	au	DEPART	ARRIVEE		Classe	NUMEROS DE VOL		VIA
	ABIDJAN COTE D'IVOIRE PORT-BOUET (16KM)									ABJ UTC
BAMENDA CAMEROUN BPC	---3---	8/12		09	30	X 13	30 a	737/HS7	FY	UY 707 / UY 350 DLA
	1			4		3	4		2	

1 Jours de fonctionnement / *Days of operations*

1	Lundi	*Monday*
2	Mardi	*Tuesday*
3	Mercredi	*Wednesday*
4	Jeudi	*Thursday*
5	Vendredi	*Friday*
6	Samedi	*Saturday*
7	Dimanche	*Sunday*

2 Version / *Classes*

F	Première classe	*First class*
J	Classe Plus UY	*Class Plus UY*
	autres compagnies :	*other companies :*
	Business class Premium	*Business class Premium*
Y	Classe économique	*Economy class*

3 Prestation / *Meals*

P	Prestations	*Meals*
R	Déjeuner ou dîner	*Lunch or dinner*
T	Thé, collation ou petit déjeuner	*Tea, snack or breakfast*
X	Plusieurs repas ou collations	*Several meals or snacks*

4 Heure locale / *Local time*

a	Arrivée le lendemain	*Arrival next day*
b	Arrivée le surlendemain	*Arrival two days later*
⊙	Comptoirs de ventes	*Sales offices*
A	Agences	*Ticket offices*
F	Cargo	*Cargo*
☎ **R**	Réservation	*Reservation*

5 Aéroports / *Airports*

A	Ch. de Gaulle - Aérogare 2A	**G**	Ch. de Gaulle - Aérogare 1
B	Ch. de Gaulle - Aérogare 2B	**S**	Orly Sud

NB : Toutes les indications contenues dans cet horaire de poche peuvent être modifiées sans préavis. Veuillez faire confirmer les renseignements désirés par CAMEROON AIRLINES ou votre Agence de voyages habituelle.

The information contained in this timetable may be changed without prior notice. Please check with CAMEROON AIRLINES or your travel agent for confirmation of the information desired.

RENSEIGNEMENTS GENERAUX

Pour vous aider à trouver les solutions à vos déplacements aériens, nous vous donnons ici quelques renseignements à titre purement indicatif.
Le client qui choisit de voyager CAMEROON AIRLINES est sûr d'y trouver une gamme de services étendue et adaptée à ses besoins.
Pour de plus amples informations renseignez-vous auprès de nos représentations, nos agences ou à votre agent de voyages.

Conditions de transport

Tout transport sur CAMEROON AIRLINES est soumis aux « conditions générales de transport » régies par la convention de Varsovie et précisées dans le billet de passage.

Formalités

Les formalités de police, de santé et de douane des pays de départ de transit ou de destination sont accomplies par les passagers. La responsabilité d'être en règle leur incombe entièrement et uniquement.

Réservation - Reconfirmation obligatoire

Les places doivent être réservées à l'avance en contactant l'agence CAMEROON AIRLINES la plus proche ou par l'intermédiaire d'une autre compagnie aérienne ou agence de voyages.
Reconfirmez au point de retour ou si vous avez interrompu votre voyage en un point quelconque du parcours, au plus tard 72 heures avant le départ du vol.
Le défaut de reconfirmation entraînera l'annulation automatique de la réservation.

Annulation

Annulez votre place dans les délais raisonnables, si vous n'avez plus à l'utiliser, afin de la mettre à la disposition d'un passager en liste d'attente.

Validité des billets

1ere classe et classe « plus » : valable un an à partir de la date d'émission du billet.
Classe économique, variable selon le tarif utilisé, maximum un an.

Tarif

Les tarifs applicables sont ceux en vigueur à la date du début du voyage. Ils sont susceptibles de modifications sans préavis après la date d'achat du billet.

Réductions et tarifs spéciaux

Un bébé de moins de 2 ans paie 10 % du tarif normal, si celui-ci est accompagné d'une personne âgée d'au moins 15 ans. Il n'a pas de franchise bagages. Les enfants de moins de 12 ans bénéficient d'une réduction de 50 %.
D'autres réductions avantageuses sont applicables sous certaines conditions.
Renseignez-vous auprès de votre agent de voyage ou dans une agence CAMEROON AIRLINES.

GENERAL INFORMATION

As a CAMEROON AIRLINES passenger, you can be sure to enjoy a wide range of fine, suitable services.
And the following information is intended to help smooth your air travels.
For details, please enquire from our representation or ticket offices or you travel agent.

Conditions of carriage

Transportation by CAMEROON AIRLINES is subject to the « General Conditions of carriage » of the Warsaw Convention as outlined in the passenger's ticket.

Formalities

Police, health an customs formalities in the country of departure, transit or destination are to be carried out by the passengers themselves. Obtaining valid travel documents remains the passenger's responsability.

Booking and compulsory reconfirmation

Your seat must be booked in advance through the nearest CAMEROON AIRLINES ticket office, any other airline or travel agent.
Should you break your journey, please reconfirm your booking at any turnaround point not later than 72 hours before flight departure.
Failure to reconfirm will result automatically in your booking being canceled.

Cancelation

In case you may have to give up your flight, please cancel your booking at a reasonable notice so that your seat can be attributed to a passenger on the waiting list.

Ticket validity

First class and class « plus » tickets : one year validity from the date of issue.
Economy class : subject to the fare type — maximum validity of one year.

Fares

The fares to apply are those applicable on the day of commencement of travel. However, fares are subject to change without notice even after purchase of the ticket.

Discounts and special fares

Babies less than 2 years old accompanied by a person of at least 15 years of age will be charged only 10 % of the adult full fare ticket but will not be granted any free baggage allowance.
Children less than 12 years of age are given a 50 % discount.
Information on other substantial discounts and the conditions attached to them can be obtained from your travel agent or any CAMEROON AIRLINES Office.

Heure limite d'enregistrement (HLE)

L'heure limite d'enregistrement précise la limite après laquelle le passager ne pourra plus être accepté sur le vol prévu.
Elle est de :
— 45 mn pour le long courrier,
— 15 mn pour le domestique et le régional.

Horaire

Les horaires sont indiqués en heures locales, — les différences avec le temps universel (TU) sont indiquées dans les tableaux horaires sous le nom de l'escale.
Les horaires, les types d'appareil et les prestations sont donnés à titre d'information et sont susceptibles de modifications sans préavis.

Bagages

Une franchise est accordée à tous les passagers de plus de 2 ans.
— 30 kg de bagages en 1ere classe.
— 30 kg de bagages en classe « Plus ».
— 20 kg de bagages en classe économique sont transportés gratuitement et en cabine en sus de la franchise allouée :
— un sac à main ou une pochette dame,
— un parapluie ou une canne,
— un manteau, une couverture,
— un appareil photo de petite dimension ou une petite caméra,
— un moise ou un porte-bébé,
— un fauteuil roulant pliant pour infirme,
— des magazines et livres pour le voyage.
Sont interdits dans les bagages les articles explosifs, inflammables, corrosifs, oxydants, radioactifs ou magnétiques.

Excédents de bagages

Le tarif du kilogramme d'excédents en règle générale est de 1 % du tarif aller simple de 1ere classe applicable au voyage correspondant.
Des conditions tarifaires sont consenties pour des bagages voyageant en fret.

Animaux

Chats et chiens doivent être accompagnés d'un certificat de vaccination antirabique et un certificat de bonne santé délivrés par une autorité vétérinaire.
Ils sont admis en soute au tarif des excédents de bagages.
Les animaux de petite taille dont le poids ne dépasse pas 5 kg sont admis en cabine après accord des services de réservation. Ils doivent être présentés dans un contenant de dimension 45x35x20 cm ou un panier approprié. On n'admet pas plus de 2 contenant par cabine.

Latest check-in time

The latest check-in time specifies the time after which a passenger may not be accepted on board a flight :
— 45 mn for long-haul flights.
— 15 mn for domestic or regional flights.

Schedules

Our schedules are published in local times. Variations from universal time (or GMT) are specified in the timetable under airport names. Arrival and departure times, aircraft types and on-board services have been listed for information purposes and are subject to change without notice.

Luggage

Every passenger more than 2 years of age will be granted a free luggage allowance of
— 30 kg of luggage in first class.
— 30 kg of luggage in clas « Plus ».
— 20 kg of luggage in economic class.
In addition to this free luggage allowance, the following items may be taken on board free of charge :
— a lady's handbag or purse,
— an umbrella or walking stick,
— an overcoat, a blanket,
— a small-size camera or movie camera,
— a baby's basket or bassinet,
— an invalid's folding wheelchair,
— and a certain amount of reading matter for the duration of the flight.
Strictly forbidden on board aircraft are explosive, flammable or corrosive substances, oxydizing substances, radioactive or magnetic items.

Excess luggage

As a rule, rate per Kg excess luggage is equivalent to 1 % of a one-way, first class adult fare. However, lower fars can be granted on luggage shipped as cargo.

Live animals

Pets must be accompanied by health and a antirabies certificates issued by a veterinary official.
They will be carried in the aircraft holds at excess baggage rate.
Small size animals weighing not more than 5 kg may be be taken into the cabin with the approval of the reservations service and must be caged in a 45x35x20 cm container or appropriate basket. Not more than 2 such containers may be admitted into a cabin.

Repas

Déjeuner, dîner ainsi que les raffraîchissements sont servis gratuitement, à l'exception des alcools et du champagne en classe économique.
Des repas spéciaux tels que végétariens, musulman, kasher (israélite) ou diététique (sans sel, sans sucre) peuvent être servis à bord sur demande, lors de la réservation au moins 24 heures avant le départ.

Transports exceptionnels

Enfants non accompagnés et passagers handicapés sont transportés sous des conditions particulières.
Renseignez-vous auprès des agences CAMEROON AIRLINES ou votre agent de voyage.

Vaccination

Fièvre jaune exigée, exception faite pour les enfants de moins d'un an.
Il est toutefois recommandé de se protéger contre le choléra et le paludisme.

Délais de correspondance

Sur le réseau CAMEROON AIRLINES :

Domestique - Domestique	30 mn
International - Domestique	45 mn
International - International	45 mn

Comment vous rendre de ORLYSUD/OUEST à CHARLES-DE-GAULLE

Bus AIR FRANCE départ toutes les 20 mn ; il est gratuit pour les passagers munis d'un billet de correspondance.
Durée moyenne de parcours : 75 mn.

Meals

Lunch, dinner and snacks are complimentary in all classes except for alcoholic beverages and champagne in economy class — passengers wishing to have special courses such as vegetarian, muslim, kasher (jewish) or dietary, no-salt, no-sugar meals should request them at reservation not later than 24 hours before flight departure.

Special passengers

Information on special conditions of carriage for unaccompanied children or handicapped passengers can be obtained from CAMEROON AIRLINES ticket offices or your travel agent

Vaccination

Immunization against yellow fever is required of all the passengers except for children less than one year of age. Protection against cholera and malaria is advisable.

Connecting time on Cameroon Airlines network

From a domestic flight to a domestic flight	30 mn
From international to domestic	45 mn
From international to international	45 mn

How to transfer from/to ORLY SOUTH or WEST to/from CHARLES DE GAULLE

By AIR FRANCE shuttle bus departing every 20 mn. Free transfer for connecting passengers holding a connecting ticket.
Average duration of the transfert : 75 mn.

CAMEROON AIRLINES

NOTRE RÉSEAU

• EUROPE • AFRIQUE • • MOYEN-ORIENT • CAMEROUN •

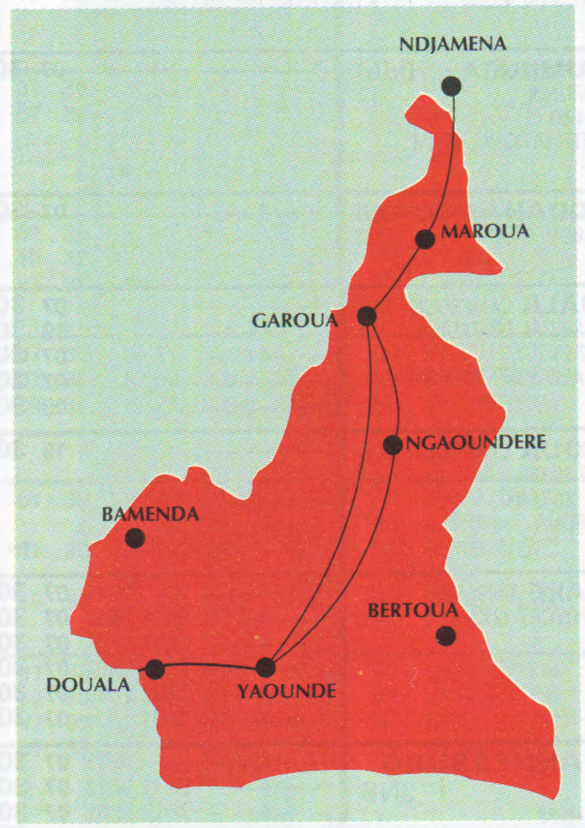

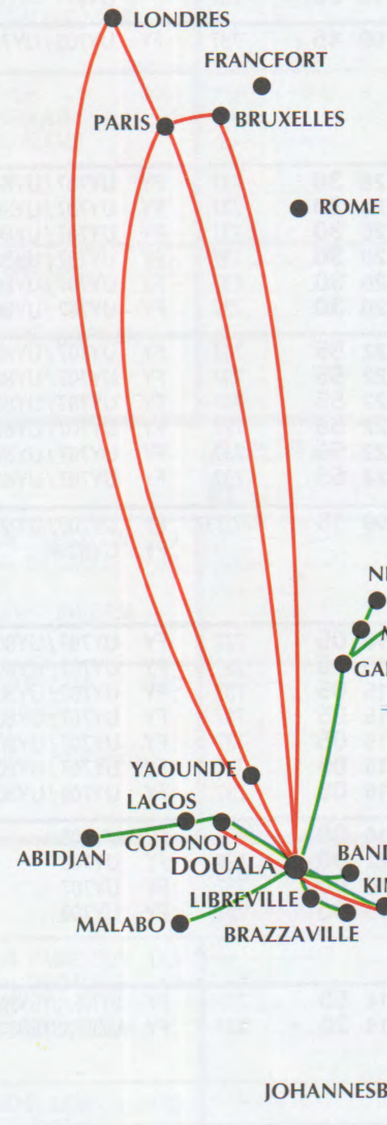

JOINT OPÉRATION FLIGHT / VOL CONJOINT

(1) * CAMAIR / AIR GABON

VERS	DE									
	JOURS	VALIDITÉ du au	DÉPART		ARRIVÉE		Classe	NUMÉROS DE VOL	VIA
ABIDJAN COTE D'IVOIRE PORT – BOUET 16 KM									ABJ UTC
BRAZZAVILLE BZV A ☎ 83.44.43 +1 ROND PT COUPOLE MAYA MAYA 4 KM	1––––––		07 30	X	19 45	737	FY	UY705 / UY806	DLA
	———4———		07 30	X	21 25	737	FY	UY707 / UYGN810	DLA
BRUXELLES BELGIQUE BRU NATIONAL 15 KM +1	–2–––––		19 30	X	19 30 a	737/74M	FJY	UY703 / UY074	DLA
BUJUMBURA BJM AIR BURUNDI +2 A ☎ 34 60 INTERNATIONAL 14 KM	1––––––		07 30	X	14 55 a	737/737	FY	UY705 / UY800	DLA
DJEDDAH A. SAOUDITEJED KING ABDUL AZIZ +3	———4———		07 30	X	23 05	737/737	FY	UY707 / UY078	DLA
DOUALA CAMEROUN DLA A UY 3AV GAL DE GAULLE +1 ☎ R 42 25 25 ⊙ AEROPORT INT 6 KM	1––––––		07 30	X	12 15	737	FY	UY705	
	–2–––––		19 30	X	00 15 a	737	FY	UY703	
	———4———		07 30	X	12 15	737	FY	UY707	
	–––––6–		07 30	X	12 15	737	FY	UY709	
	–––––6–		09 30		13 00	737		UY917	
GAROUA CAMEROUN GOU A ☎ 27 10 55 +1 APT ☎ 27 14 84 GAROUA	–2–––––		19 30	X	09 45 a	737	FY	UY703 / UY784	DLA
HARARE ZIMBABWE HRE AEROPORT 12 KM +2	———4———	16/11	07 30	X	20 30	737	FY	UY707 / UY808	DLA
	———4———	30/11 14/12	07 30	X	20 30	737	FY	UY707 / UY808	DLA
	———4———	28/12 11/01	07 30	X	20 30	737	FY	UY707 / UY808	DLA
	———4———	25/01 08/02	07 30	X	20 30	737	FY	UY707 / UY808	DLA
	———4———	22/02 07/03	07 30	X	20 30	737	FY	UY707 / UY808	DLA
	———4———	21/03	07 30	X	20 30	737	FY	UY707 / UY808	DLA
JOHANNESBURG JNB A ☎ 8848992 +2 SANDHURST PARK BLOCK C JAN SMUTHS 24 KM	———4———	16/11	07 30	X	22 55	737	FY	UY707 / UY808	DLA
	———4———	30/11 14/12	07 30	X	22 55	737	FY	UY707 / UY808	DLA
	———4———	28/12 11/01	07 30	X	22 55	737	FY	UY707 / UY808	DLA
	———4———	25/01 08/02	07 30	X	22 55	737	FY	UY707 / UY808	DLA
	———4———	22/02 07/03	07 30	X	22 55	737	FY	UY707 / UY808	DLA
	———4———	21/03	07 30	X	22 55	737	FY	UY707 / UY808	DLA
KIGALI RWANDA KGL A ☎ 73 793 +2 KANOMBE 12 KM	–––––6–		07 30	X	09 15 a	737/737	FY	UY709 / UY802	DLA
							FY	UY803A	NBO
KINSHASA ZAIRE FIH UY 14/16 AVE DU PORT +1 A ☎ 212 68 NDJILI 25 KM	———4———	16/11	07 30	X	15 05	737	FY	UY707 / UY808	DLA
	———4———	30/11 14/12	07 30	X	15 05	737	FY	UY707 / UY808	DLA
	———4———	28/12 11/01	07 30	X	15 05	737	FY	UY707 / UY808	DLA
	———4———	25/01 08/02	07 30	X	15 05	737	FY	UY707 / UY808	DLA
	———4———	22/02 07/03	07 30	X	15 05	737	FY	UY707 / UY808	DLA
	———4———	21/03	07 30	X	15 05	737	FY	UY707 / UY808	DLA
	–––––6–		07 30	X	15 05	737	FY	UY709 / UY802	DLA
LAGOS NIGERIA LOS A UY TAFFAWA SQUARE +1 ☎ 630 909 MURTALA MOHAMMED 28 KMS	1––––––		07 30	R	10 00	737	FY	UY705	
	–2–––––		19 30	T	22 00	737	FY	UY703	
	———4———		07 30	R	10 00	737	FY	UY707	
	–––––6–		07 30	R	10 00	737	FY	UY709	
LIBREVILLE GABON LBV A 724.138 +1 RUE V.SCHOEILCHER LEON M'BA	1––––––		07 30	X	14 50	737	FY	UY705 / UYGN804	DLA
	———4———		07 30	X	19 20	737	FY	UY707 / UYGN810	DLA
LONDRES LON A ☎ 734.767 44 CONDUIT ST LON W1	1––––––		07 30	X	05 55 a	737/747	FJY	UY705 / UY072	DLA

TO	FROM									
	DAYS	VALIDITY from to	DEPART		ARRIVAL		Class	FLIGHT NUMBERS	VIA
ABIDJAN COTE D'IVOIRE PORT – BOUET 16 KM									ABJ UTC
MALABO GUI. EQUAT. ☎ 2134 SSG MALABO +1	–2–––––		19 30	X	08 30 a	737/737	FY	UY703 / UY3300	DLA
	–––––6–	23/03	07 30	X	11 30 a	737	FY	UY709 / UY3700	DLA
MAROUA CAMEROUN MVR A ☎ 29 10 50 +1 MAROUA SALAK 10 KM	1––––––		07 30	X	10 30 a	737	FY	UY705 / UY782	DLA
	–2–––––		19 30	X	17 05 a	737	FY	UY703 / UY798	DLA
NAIROBI KENYA NBO ⊙ UY AV KENYATTA +3 ☎ 33 77 88 JOMO KENYATTA 18 KM	1––––––		07 30	X	18 15 a	737	FY	UY705 / UY800	DLA
	–––––6–		07 30	X	21 35	737	FY	UY709 / UY802	DLA
NGAOUNDERE NGE A ☎ 25 12 95 +1 NGAOUNDERE	1––––––		07 30	X	17 55	737/DH8	FY	UY705 / UY514	DLA
	–2–––––		19 30	X	15 50 a	737	FY	UY703 / UY798	DLA
	———4———		07 30	X	16 35	737/DH8	FY	UY707 / UY544	DLA
PARIS PAR A ☎ 47427817 +1 12 BD CAPUCINES ⊙ C. DE GAULLE 1 23 K	–––––6–	23/03	07 30	X	17 10 ag	737/74M	FJY	UY709 / UY070	DLA
	1––––––		07 30	X	09 30 ag	737/74M	FJY	UY705 / UY072	DLA
	–2–––––		19 30	X	21 25 ag	737/74M	FJY	UY703 / UY074	DLA
ROME ITALIE ROM ⊙ 20 VIA BISSOLATI +1 FUMICINO 40 KMS	–––––6–	23/03	07 30	X	20 55 a	737/74M	FJY	UY709 / UY070	DLA
						320	CY	AF660	PAR
	1––––––		07 30	X	14 30 a	737/74M	FJY	UY705 / UY072	DLA
							CY	AF650	PAR
	–2–––––		19 30	X	09 15 b	737/74M	FJY	UY703 / UY074	DLA
							CY	AF694	PAR
YAOUNDE CAM YAO A UY AV MGR VOGT +1 ☎ R 23 40 01 ⊙ YAOUNDE NSIMALEN 22 KMS	1––––––		07 30	X	16 00	737/DH8	FY	UY705 / UY514	DLA
	–2–––––		19 30	X	08 05 a	737	FY	UY703 / UY784	DLA
	———4———		07 30	X	14 40	737/DH8	FY	UY707 / UY544	DLA
	–––––6–		07 30	X	17 50	737	FY	UY709 / UY791	DLA
ACCRA GHANA AEROPORT 11 KM									ACC UTC
DOUALA CAMEROUN DLA A UY 3AV GAL DE GAULLE +1 ☎ R 42 25 25 ⊙ AEROPORT INT 6 KM	1––––––		07 30	T	12 15	DC9/737	FY	GH410 / UY705	LOS
	–2–––––		07 30	R	00 15 a	DC9/737	FY	GH420 / UY703	LOS
	––––5––		17 00	T	12 15 a	DC9/737	FY	GH450 / UY709	LOS
YAOUNDE CAM YAO A UY AV MGR VOGT +1 ☎ R 23 40 01 ⊙ YAOUNDE NSIMALEN 22 KMS	–2–––––		08 50	R	08 05 a	737	FY	WT901 / UY703	LOS
							FY	UY784	DLA
	––3––––		17 45	T	14 40 a	737/DH8	FY	WT907 / UY707	LOS
							Y	UY544	DLA
ALGER ALGERIE H.BOUMEDIENNE 19 KM									ALG UTC + 1
DOUALA CAMEROUN DLA A UY 3AV GAL DE GAULLE +1 ☎ R 42 25 25 ⊙ AEROPORT INT 6 KM	––––––7		13 45	X	05 00 a	320/74M	FCY	AF8939 / UY075	PAR
	–2–––––		13 45	X	05 00 a	320/74M	FCY	AF8939 / UY073	PAR
	––3––––		13 45	X	06 15 a	320/74M	FCY	AF8939 / UY077	PAR
	––––5––		13 45	X	19 45 a	320/74M	FCY	AF8939 / UY071	PAR
YAOUNDE CAM YAO A UY AV MGR VOGT +1 ☎ R 23 40 01 ⊙ YAOUNDE NSIMALEN 22 KMS	––––––7		13 45	X	08 05 a	320/74M	FJY	AF8939 / UY075	PAR
						737	FY	UY710	DLA
	–2–––––		13 45	X	08 05 a	320/74M	FJY	AF8939 / UY073	PAR
						737	FY	UY784	DLA
	––3––––		13 45	X	08 35 a	320/74M	FJY	AF8939 / UY077	PAR
						737	FY	UY740	DLA

VERS	JOURS	VALIDITÉ du	au	DÉPART		ARRIVÉE			Classe	NUMÉROS DE VOL	VIA
AMSTERDAM PAYS BAS ☎ (20)573.1585											AMS UTC +1
INTERNATIONAL 15 KM ☎ 20) 172.660											
DOUALA CAMEROUN DLA	--3----			21	10	X	06	15 a	FCY	KL333 / UY077	PAR
A UY 3AV GAL DE GAULLE +1	-----6-			07	45	X	19	45	FCY	KL321 / UY071	PAR
☎ R 42 25 25	------7		17/12	19	45	X	05	00 a	FCY	HV609 / UY075	LON
⊙ AEROPORT INT 6 KM	------7	07/01		19	45	X	05	00 a	FCY	HV609 / UY075	LON
NGAOUNDERE NGE	-2-----			17	00	X	15	50 a	FJY	KL329 / UY073	PAR
A ☎ 25 12 95 +1									FY	UY798	DLA
NGAOUNDERE	--3----			21	10	X	16	35 a	FJY	KL333 / UY077	PAR
									DH8	UY544	DLA
	-----6-		23/03	07	45	X	12	05 a	FJY	KL321 / UY071	PAR
									737	UY792	DLA
	------7			17	00	X	17	05 a	FJY	KL329 / UY075	PAR
									DH8	UY514	DLA
YAOUNDE CAM YAO	------7			17	00	X	08	05 a	FJY	KL329 / UY075	PAR
A UY AV MGR VOGT +1									FY	UY710	DLA
☎ R 23 40 01	-2-----			17	00	X	08	05 a	FJY	KL329 / UY073	PAR
⊙ YAOUNDE NSIMALEN									FY	UY784	DLA
22 KMS	--3----			21	10	X	08	35 a	FJY	KL333 / UY077	PAR
									FY	UY740	DLA
ATHENES GRECE											ATH UTC +2
HELLINIKON 15 KM											
DOUALA CAMEROUN DLA	--3----			14	05	X	06	15 a	FCY	AF2509 / UY077	PAR
A UY 3AV GAL DE GAULLE +1	----5--			14	05	X	19	45 a	FCY	AF2509 / UY071	PAR
☎ R 42 25 25	------7			15	45	X	05	00 a	FCY	BA2641 / UY075	LON
⊙ AEROPORT INT 6 KM											
YAOUNDE CAM YAO	------7			14	05	X	08	05 a	FJY	AF2509 / UY075	PAR
A UY AV MGR VOGT +1									737	UY710	DLA
☎ R 23 40 01	-2-----			14	05	X	08	05 a	FJY	AF2509 / UY073	PAR
⊙ YAOUNDE NSIMALEN									737	UY784	DLA
22 KMS	--3----			14	05	X	08	35 a	FJY	AF2509 / UY077	PAR
									737	UY740	DLA
ATLANTA G. USA											ATL UTC -5
HARTSFIELD 13 KM											
DOUALA CAMEROUN DLA	1------			17	40	T	05	00 b	FCY	DL124 / UY073	BRU
A UY 3AV GAL DE GAULLE +1	1------			19	30	X	05	00 b	FCY	DL022 / UY073	S/G*
☎ R 42 25 25	-2-----			19	30	X	06	15 b	FCY	DL022 / UY077	S/G*
⊙ AEROPORT INT 6 KM	-----6-		23/03	18	05	X	05	00 b	FJY	BA226 / UY075	LON
	-----6-		23/03	19	30	X	05	00 b	FCY	DL022 / UY075	S/G*
	-----6-		23/03	19	45	X	05	00 b	L15/74M	FCY	DL010 / UY075	LON
* CHANGE. AEROPORT/ AIRPORT / TERMINAL P. 4											
YAOUNDE CAM YAO	1------			19	30	X	08	05 b	FJY	DL022 / UY073	S/G*
A UY AV MGR VOGT +1									737	FY UY784	DLA
☎ R 23 40 01	-2-----			19	30	X	08	35 b	FJY	DL022 / UY077	S/G*
⊙ YAOUNDE NSIMALEN									737	FY UY740	DLA
22 KMS	-----6-		23/03	19	30	X	08	05 b	FJY	DL022 / UY075	S/G*
									737	FY UY710	DLA
* CHANGE. AEROPORT/ AIRPORT / TERMINAL P. 4											
BANGUI CENTRAFRIQUE											BGF UTC +1
MPOKO 4 KM											
BRUXELLES BELGIQUE BRU	-2-----			16	45	X	19	30 a	FJY	UYGN113 / UY074	DLA
NATIONAL 15 KM +1											
DOUALA CAMEROUN DLA	-2-----			16	45		18	25	FY	UYGN113	
A UY 3AV GAL DE GAULLE +1											
☎ R 42 25 25											
⊙ AEROPORT INT 6 KM											

TO	DAYS	VALIDITY from	to	DEPART		ARRIVAL			Class	FLIGHT NUMBERS	VIA
BANGUI CENTRAFRIQUE											BGF UTC +1
MPOKO 4 KM											
LONDRES LON	1------			09	00	X	05	55 a	FJY	RK811 / UY072	DLA
A ☎ 734.767											
44 CONDUIT ST LON W1											
GATWICK 43 KM											
YAOUNDE CAM YAO	-2-----			16	45	X	20	45	FY	UY113 / UY797	DLA
A UY AV MGR VOGT +1											
☎ R 23 40 01											
⊙ YAOUNDE NSIMALEN											
22 KMS											
BARCELONE ESPAGNE											BCN UTC +1
AEROPORT 12 KM											
DOUALA CAMEROUN DLA	--3----			17	35	X	06	15 a	FCY	IB4420 / UY077	S/G*
A UY 3AV GAL DE GAULLE +1	-----6-			07	25	X	19	45	FCY	IB4422 / UY071	S/G*
☎ R 42 25 25	------7			15	20	X	05	00 a	FCY	IB4424 / UY075	S/G*
⊙ AEROPORT INT 6 KM	------7			16	55	X	05	00 a	FCY	IB4186 / UY075	H/K*
* CHANGE. AEROPORT/ AIRPORT / TERMINAL P. 4											
YAOUNDE CAM YAO	-----6-		23/03	07	25	X	09	45 a	FJY	IB4422 / UY071	S/G*
A UY AV MGR VOGT +1									FJY	UY070	DLA
☎ R 23 40 01	------7			15	20	X	08	05 a	FJY	IB4424 / UY075	S/G*
⊙ YAOUNDE NSIMALEN									737	FY UY710	DLA
22 KMS	-2-----			15	20	X	08	05 a	FJY	IB4424 / UY073	S/G*
									737	FY UY784	DLA
	--3----			17	35	X	08	35 a	FJY	IB4420 / UY077	S/G*
									737	FY UY740	DLA
* CHANGE. AEROPORT/ AIRPORT / TERMINAL P. 4											
BATA GUINEE EQUATORIALE											BSG UTC +1
BATA											
ABIDJAN ABJ	------7			15	15	X	21	15	DH8/737	FY	UY473A / UY704	DLA
UY PYRAMIDES											
A ☎ 32 19 19											
PORT - BOUET 16 KM											
BRAZZAVILLE BZV	---4---			12	00	X	21	25	DH8/737	FY	UY443A / UYGN810	DLA
A ☎ 83.44.43 +1											
ROND PT COUPOLE											
MAYA MAYA 4 KM											
LAGOS NIGERIA LOS	------7			15	15	T	20	00	DH8/737	FY	UY473A / UY704	DLA
A UY TAFFAWA SQUARE +1											
☎ 630 909											
MURTALA MOHAMMED											
28 KMS											
LIBREVILLE GABON LBV	---4---			12	00	T	19	20	DH8/737	FY	UY443A / UYGN810	DLA
A 724.138 +1	------7			15	15	T	14	50 a	DH8/737	Y	UY473A / UYGN804	DLA
RUE V.SCHOEILCHER											
LEON M'BA											
BEYROUTH LIBAN											BEY UTC +2
INTERNATIONAL 12 KM											
DOUALA CAMEROUN DLA	--3----			12	55	X	06	15 a	747/74M	FCY	ME211 / UY077	S/G*
A UY 3AV GAL DE GAULLE +1	----5--			12	55	X	19	45 a	313/74M	FCY	ME211 / UY071	S/G*
☎ R 42 25 25	---4---		16/11	18	00	X	08	30 a	707/74M	FJY	ME374 / UY079	JED
⊙ AEROPORT INT 6 KM	---4---	30/11	14/12	18	00	X	08	30 a	707/74M	FJY	ME374 / UY079	JED

SUITE PAGE SUIVANTE / SEE NEXT PAGE

DE / VERS

BEYROUTH LIBAN — BEY UTC +2

INTERNATIONAL 12 KM

VERS	JOURS	VALIDITÉ du	au	DÉPART		ARRIVÉE			Classe	NUMÉROS DE VOL	VIA
DOUALA CAMEROUN DLA A UY 3AV GAL DE GAULLE +1 ☎ R 42 25 25 ⊙ AEROPORT INT 6 KM *(SUITE / CONTINUED)*	---4---	28/12	11/01	18	00	X 08	30 a	707/74M	FJY	ME374 / UY079	JED
	---4---	25/01	08/02	18	00	X 08	30 a	707/74M	FJY	ME374 / UY079	JED
	---4---	22/02	07/03	18	00	X 08	30 a	707/74M	FJY	ME374 / UY079	JED
	---4---	21/03		18	00	X 08	30 a	707/74M	FJY	ME374 / UY079	JED
	* CHANGE. AEROPORT/ AIRPORT / TERMINAL P. 4										
GAROUA CAMEROUN GOU A ☎ 27 10 55 +1 APT ☎ 27 14 84 GAROUA	--3----			12	55	X 11	45 a	747/74M 737	FJY FY	ME211 / UY077 UY786	S/G* DLA
	* CHANGE. AEROPORT/ AIRPORT / TERMINAL P. 4										
YAOUNDE CAM YAO A UY AV MGR VOGT +1 ☎ R 23 40 01 ⊙ YAOUNDE NSIMALEN 22 KMS	--3----			12	55	X 08	35 a	747/74M 737	FJY FY	ME211 / UY077 UY740	S/G* DLA
	* CHANGE. AEROPORT/ AIRPORT / TERMINAL P. 4										

BORDEAUX FRANCE — BOD UTC +1

MERIGNAC 12 KM

VERS	JOURS	VALIDITÉ du	au	DÉPART		ARRIVÉE			Classe	NUMÉROS DE VOL	VIA
DOUALA CAMEROUN DLA A UY 3AV GAL DE GAULLE +1 ☎ R 42 25 25 ⊙ AEROPORT INT 6 KM	-2-----			17	10	X 05	00 a	733/74M	FJY	IT5418 / UY073	PAR
	--3----	08/11		19	00	X 06	15 a	AB3/74M	FJY	IT5482 / UY077	W/G*
	-----6-			06	35	P 19	45	320/74M	FJY	IT5018 / UY071	PAR
	------7			14	45	X 05	00 a	737/74M	FCY	BA2335 / UY075	LON
	* CHANGE. AEROPORT/ AIRPORT / TERMINAL P. 4										
GAROUA CAMEROUN GOU A ☎ 27 10 55 +1 APT ☎ 27 14 84 GAROUA	-2-----			17	10	X 09	45 a	733/74M 737	FJY FY	IT5418 / UY073 UY784	PAR DLA
	--3----	27/12	03/01	19	00	X 11	45 a	AB3/74M 737	FJY FY	IT5482 / UY077 UY786	W/G* DLA
	------7	24/12		14	05	X 11	40 a	320/74M 737	FJY FY	IT5318 / UY075 UY780	PAR DLA
	------7	07/01		14	05	X 11	40 a	320/74M 737	FJY FY	IT5318 / UY075 UY780	PAR DLA
	* CHANGE. AEROPORT/ AIRPORT / TERMINAL P. 4										
KINSHASA ZAIRE FIH UY 14/16 AVE DU PORT +1 A ☎ 212 68 NDJILI 25 KM	-2-----			17	10	X 07	55 a	733/74M	FJY FJY	IT5418 / UY073 UYQC812	PAR DLA
	--3----	08/11	15/11	19	00	X 15	05 a	AB3/74M 737	FJY FY	IT6482 / UY077 UY808	W/G* DLA
	--3----	29/11	13/12	19	00	X 15	05 a	AB3/74M 737	FJY FY	IT6482 / UY077 UY808	W/G* DLA
	--3----	27/12	10/01	19	00	X 15	05 a	AB3/74M 737	FJY FY	IT5482 / UY077 UY808	W/G* DLA
	--3----	24/01	07/02	19	00	X 15	05 a	AB3/74M 737	FJY FY	IT6482 / UY077 UY808	W/G* DLA
	--3----	21/02	06/03	19	00	X 15	05 a	AB3/74M 737	FJY FY	IT6482 / UY077 UY808	W/G* DLA
	--3----	20/03		19	00	X 15	05 a	AB3/74M 737	FJY FY	IT6482 / UY077 UY808	W/G* DLA
	* CHANGE. AEROPORT/ AIRPORT / TERMINAL P. 4										
YAOUNDE CAM YAO A UY AV MGR VOGT +1 ☎ R 23 40 01 ⊙ YAOUNDE NSIMALEN 22 KMS	------7	24/12		14	05	X 08	05 a	320/74M 737	FJY FY	IT5318 / UY075 UY710	PAR DLA
	------7	07/01		14	05	X 08	05 a	320/74M 737	FJY FY	IT5318 / UY075 UY710	PAR DLA
	-2-----			17	10	X 08	05 a	733/74M 737	FJY FY	IT5418 / UY073 UY784	PAR DLA
	--3----	27/12	03/01	19	00	X 08	35 a	AB3/74M 737	FJY FY	IT5482 / UY077 UY740	W/G* DLA
	* CHANGE. AEROPORT/ AIRPORT / TERMINAL P. 4										

SIGNES ET SYMBOLES : voir page 1

FROM / TO

BOSTON MASS. USA — BOS UTC -5

LOGAN INTL 05 KM

TO	DAYS	VALIDITY from	to	DEPART		ARRIVAL			Class	FLIGHT NUMBERS	VIA
DOUALA CAMEROUN DLA A UY 3AV GAL DE GAULLE +1 ☎ R 42 25 25 ⊙ AEROPORT INT 6 KM	1------			20	50	X 05	00 b	767/74M	FCY	TW810 / UY073	PAR
	-2-----			20	50	X 06	15 b	767/74M	FCY	TW810 / UY077	PAR
	----5--			20	50	X 19	45 a	767/74M	FCY	TW810 / UY071	PAR
	-----6-	23/03		19	40	X 05	00 b	767/74M	FCY	AA108 / UY075	H/K*
	-----6-	25/11		19	45	X 05	00 b	767/74M	FJY	BA214 / UY075	H/K*
	-----6-	02/12	23/03	20	00	X 05	00 b	JET/74M	FJY	BA214 / UY075	H/K*
	-----6-	23/03		20	50	X 05	00 b	767/74M	FCY	TW810 / UY075	PAR
	* CHANGE. AEROPORT/ AIRPORT / TERMINAL P. 4										

BRAZZAVILLE CONGO — BZV UTC +1

MAYA MAYA 4 KM

TO	DAYS	VALIDITY from	to	DEPART		ARRIVAL			Class	FLIGHT NUMBERS	VIA
ABIDJAN ABJ UY PYRAMIDES A ☎ 32 19 19 PORT – BOUET 16 KM	----5--			08	00	X 22	45	737/737	FY	UY811 / UY708	DLA
COTONOU BENIN COO ⊙ ☎ 31 52 17 +1 COTONOU APT 07 KM	----5--			09	00	X 15	10	737	FY	UYGN811 / UY3500	DLA
	1------			20	45	X 08	30 a	737	Y	UY807 / UY3200	DLA
DOUALA CAMEROUN DLA A UY 3AV GAL DE GAULLE +1 ☎ R 42 25 25 ⊙ AEROPORT INT 6 KM	1------			20	45	R 22	30	737	Y	UY807	
	----5--			09	00	X 11	55	737	FY	UYGN811	
	1------			11	45		13	30	737		UY915
GAROUA CAMEROUN GOU A ☎ 27 10 55 +1 APT ☎ 27 14 84 GAROUA	----5--			09	00	X 15	15	737	FY	UYGN811 / UY788	DLA
	1------			20	45	X 14	30 a	737	Y	UY807 / UY796	DLA
LAGOS NIGERIA LOS A UY TAFFAWA SQUARE +1 ☎ 630 909 MURTALA MOHAMMED 28 KMS	----5--			09	00	X 21	30	737	FY	UYGN811 / UY708	DLA
LIBREVILLE GABON LBV A 724.138 +1 RUE V.SCHOEILCHER LEON M'BA	----5--			09	00	R 10	20	737	FY	UYGN811	
LONDRES LON A ☎ 734.767 44 CONDUIT ST LON W1 K GATWICK 43 KM H HEATHROW 24 KM	1------			20	45	X 05	55 ak	737/74M	FJY	UY807 / UY072	DLA
	----5--			09	00	X 07	40 ah	737/74M 733	FJY CY	UYGN811 / UY076 AF804	DLA PAR
MAROUA CAMEROUN MVR A ☎ 29 10 50 +1 MAROUA SALAK 10 KM	----5--			09	00	X 16	15	737	FY	UYGN811 / UY788	DLA
	1------			20	45	X 10	30 a	737	FY	UY807 / UY782	DLA
N'DJAMENA TCHAD NDJ AEROPORT 2 KMS +1	----5--			09	00	X 17	15	737	FY	UYGN811 / UY788	DLA
NGAOUNDERE NGE A ☎ 25 12 95 +1 NGAOUNDERE	---4---			11	00	X 16	35	737/DH8	JY	RK843 / UY544	DLA
	----5--			09	00	X 11	35 a	737	FY	UYGN811 / UY790	DLA
	-----6-	23/03		11	00	T 12	05 a	313/737	FJY	RK861 / UY792	DLA

SIGNS AND SYMBOLS : see page 1

DE

VERS	JOURS	VALIDITÉ du	au	DÉPART		ARRIVÉE		✈	Classe	NUMÉROS DE VOL	VIA
BRAZZAVILLE CONGO — BZV UTC +1											
MAYA MAYA 4 KM											
YAOUNDE CAM YAO	1------			20	45	R 08	35 a	737	FY	UY807 / UY782	DLA
A UY AV MGR VOGT +1	----5--			09	00	X 13	35	737	FY	UYGN811 / UY788	DLA
☎ R 23 40 01											
⊙ YAOUNDE NSIMALEN 22 KMS											
BRUXELLES BELGIQUE BRUCARGO BLDG 706/7524 1931 ZAVENTEM — BRU UTC +1											
NATIONAL 15 KM											
ABIDJAN ABJ	-2-----			22	25	X 19	15 a	74M/737	FJY	UY073 / UY706	DLA
UY PYRAMIDES											
A ☎ 32 19 19											
PORT – BOUET 16 KM											
DOUALA CAMEROUN DLA	-2-----			22	25	X 05	00 a	74M	FJY	UY073	
A UY 3AV GAL DE GAULLE +1	--3----			20	40	X 06	15 a	735/74M	FCY	SN929 / UY077	PAR
☎ R 42 25 25	-----6-			09	00	X 19	45	735/74M	FCY	SN915 / UY071	PAR
⊙ AEROPORT INT 6 KM	------7			16	00	X 05	00 a	735/74M	FCY	BD150 / UY075	H/K*
	------7	24/12	31/12	18	00	X 05	00 a	733/74M	FCY	SN925 / UY075	PAR
	------7	17/12		18	40	X 05	00 a	737/74M	FCY	BA2417 / UY075	LON
	------7	07/01		18	40	X 05	00 a	737/74M	FCY	BA2417 / UY075	LON
	* CHANGE. AEROPORT/ AIRPORT / TERMINAL P. 4										
GAROUA CAMEROUN GOU	-2-----			22	25	T 09	45 a	74M/737	FJY	UY073 / UY784	DLA
A ☎ 27 10 55 +1											
APT ☎ 27 14 84											
GAROUA											
KINSHASA ZAIRE FIH	-2-----			22	25	X 07	55 a	74M	FJY	UY073 / UYQC812	DLA
UY 14/16 AVE DU PORT +1	--3----		15/11	20	40	X 15	05 a	735/74M	FJY	SN929 / UY077	PAR
A ☎ 212 68								737	FY	UY808	DLA
NDJILI 25 KM	--3----	29/11	13/12	20	40	X 15	05 a	735/74M	FJY	SN929 / UY077	PAR
								737	FY	UY808	DLA
	--3----	27/12	10/01	20	40	X 15	05 a	735/74M	FJY	SN929 / UY077	PAR
								737	FY	UY808	DLA
	--3----	24/01	07/02	20	40	X 15	05 a	735/74M	FJY	SN929 / UY077	PAR
								737	FY	UY808	DLA
	--3----	21/02	06/03	20	40	X 15	05 a	735/74M	FJY	SN929 / UY077	PAR
								737	FY	UY808	DLA
	--3----	20/03		20	40	X 15	05 a	735/74M	FJY	SN929 / UY077	PAR
								737	FY	UY808	DLA
LAGOS NIGERIA LOS	-2-----			22	25	X 18	00 a	74M/737	FJY	UY073 / UY706	DLA
A UY TAFFAWA SQUARE +1											
☎ 630 909											
MURTALA MOHAMMED 28 KMS											
MALABO GUI. EQUAT. ☎ 2134 SSG	-2-----			22	25	X 08	30 a	74M/737	FJY	UY073 / UY3300	DLA
MALABO +1											
MAROUA CAMEROUN MVR	-2-----			22	25	T 17	05 a	74M/737	FJY	UY073 / UY798	DLA
A ☎ 29 10 50 +1											
MAROUA SALAK 10 KM											
NGAOUNDERE NGE	-2-----			22	25	T 15	50 a	74M/737	FJY	UY073 / UY798	DLA
A ☎ 25 12 95 +1											
NGAOUNDERE											
YAOUNDE CAM YAO	1------			11	30		21 05	312/737	FCY	SN525 / UY716	DLA
A UY AV MGR VOGT +1	-2-----			22	25	T 08	05 a	74M/737	FJY	UY073 / UY784	DLA
☎ R 23 40 01											
⊙ YAOUNDE NSIMALEN 22 KMS											

FROM

TO	DAYS	VALIDITY from	to	DEPART		ARRIVAL		✈	Class	FLIGHT NUMBERS	VIA
BUJUMBURA BURUNDI — BJM UTC +2											
INTERNATIONAL 14 KM											
ABIDJAN ABJ	--3----			10	20	X 19	15	737	FY	UY801 / UY706	DLA
UY PYRAMIDES											
A ☎ 32 19 19											
PORT – BOUET 16 KM											
DOUALA CAMEROUN DLA	--3----			10	20	X 14	15	737	Y	UY801	
A UY 3AV GAL DE GAULLE +1											
☎ R 42 25 25											
⊙ AEROPORT INT 6 KM											
KINSHASA ZAIRE FIH	--3----			10	20	R 11	40	737	Y	UY801	
UY 14/16 AVE DU PORT +1											
A ☎ 212 68											
NDJILI 25 KM											
LAGOS NIGERIA LOS	--3----			10	20	X 18	00	737	FY	UY801 / UY706	DLA
A UY TAFFAWA SQUARE +1											
☎ 630 909											
MURTALA MOHAMMED 28 KMS											
NAIROBI KENYA NBO	-2-----			15	40	T 18	15	737	Y	UY800	
⊙ UY AV KENYATTA +3											
☎ 33 77 88											
JOMO KENYATTA 18 KM											
YAOUNDE CAM YAO	--3----			10	20	X 21	20	737	FY	UY801 / UY799	DLA
A UY AV MGR VOGT +1											
☎ R 23 40 01											
⊙ YAOUNDE NSIMALEN 22 KMS											
CALABAR NIGERIA — CBQ UTC +1											
CALABAR											
DOUALA CAMEROUN DLA	1------			12	20	T 22	00	737/74M	FJY	WT153 / UY815	LOS
A UY 3AV GAL DE GAULLE +1	--3----			12	20	T 12	15 a	737	FY	WT153 / UY707	LOS
☎ R 42 25 25											
⊙ AEROPORT INT 6 KM											
CASABLANCA MAROC — CAS UTC											
MOHAMMED 5 35 KM											
DOUALA CAMEROUN DLA	-2-----			00	15	P 00	15 a	734/737	FCY	AT531 / UY703	ABJ
A UY 3AV GAL DE GAULLE +1	--3----		27/12	16	00	X 06	15 a	AB3/74M	FCY	AF8705 / UY077	S/G*
☎ R 42 25 25	--3----	03/01		16	00	X 06	15 a	AB3/74M	FCY	AF8705 / UY077	W/G*
⊙ AEROPORT INT 6 KM	----5--		29/12	16	00	X 19	45 a	AB3/74M	FCY	AF8705 / UY071	S/G*
	----5--	05/01		16	00	X 19	45 a	AB3/74M	FCY	AF8705 / UY071	W/G*
	------7			10	55	X 05	00 a	737/74M	FCY	BA8917 / UY075	H/K*
	* CHANGE. AEROPORT/ AIRPORT / TERMINAL P. 4										
MAROUA CAMEROUN MVR	-2-----		26/12	08	00	X 17	05 a	733/74M 737	FJY FY	AF8707 / UY073 UY798	S/G* DLA
A ☎ 29 10 50 +1	-2-----	02/01		08	00	X 17	05 a	733/74M 737	FJY FY	AF8707 / UY073 UY798	W/G* DLA
MAROUA SALAK 10 KM	--3----		27/12	16	00	X 12	45 a	AB3/74M 737	FJY FY	AF8705 / UY077 UY786	S/G* DLA
	--3----	03/01		16	00	X 12	45 a	AB3/74M 737	FJY FY	AF8705 / UY077 UY786	W/G* DLA
	------7		03/12	08	00	X 12	40 a	733/74M 737	FJY FY	AF8707 / UY075 UY780	S/G* DLA
	------7	17/12	31/12	08	00	X 12	40 a	733/74M 737	FJY FY	AF8707 / UY075 UY780	S/G* DLA
	------7	07/01		08	00	X 12	40 a	733/74M 737	FJY FY	AF8707 / UY075 UY780	W/G* DLA
	* CHANGE. AEROPORT/ AIRPORT / TERMINAL P. 4										

VERS — DE

CASABLANCA MAROC — CAS UTC

MOHAMMED 5 35 KM

	JOURS	VALIDITÉ du	au	DÉPART		ARRIVÉE			Classe	NUMÉROS DE VOL	VIA
YAOUNDE CAM YAO A UY AV MGR VOGT +1 ☎ R 23 40 01 ⊙ YAOUNDE NSIMALEN 22 KMS	–2–––––		26/12	08	00	X 08	05 a	733/74M 737	FJY FY	AF8707 / UY073 UY784	S/G* DLA
	–2–––––	02/01		08	00	X 08	05 a	733/74M 737	FJY FY	AF8707 / UY073 UY784	W/G* DLA
	––3––––		27/12	16	00	X 08	35 a	AB3/74M 737	FJY FY	AF8705 / UY077 UY740	S/G* DLA
	––3––––	03/01		16	00	X 08	35 a	AB3/74M 737	FJY FY	AF8705 / UY077 UY740	W/G* DLA
	––––––7		03/12	08	00	X 08	05 a	733/74M 737	FJY FY	AF8707 / UY075 UY710	S/G* DLA
	––––––7	17/12	31/12	08	00	X 08	05 a	733/74M 737	FJY FY	AF8707 / UY075 UY710	S/G* DLA
	––––––7	07/01		08	00	X 08	05 a	733/74M 737	FJY FY	AF8707 / UY075 UY710	W/G* DLA

* CHANGE. AEROPORT/ AIRPORT / TERMINAL P. 4

CHICAGO ILL. USA — CHI UTC - 6

O}HARE INTL 30 KM

DOUALA CAMEROUN DLA A UY 3AV GAL DE GAULLE +1 ☎ R 42 25 25 ⊙ AEROPORT INT 6 KM	1–––––––			16	40	X 05	00 b	763/74M	FCY	AA042 / UY073	S/G*
	–2–––––			16	40	X 06	15 b	763/74M	FCY	AA042 / UY077	S/G*
	––––5––			16	40	X 19	45 a	763/74M	FCY	AA042 / UY071	S/G*
	–––––6–		23/03	20	55	X 05	00 b	M11/74M	FCY	AA046 / UY075	H/K*

* CHANGE. AEROPORT/ AIRPORT / TERMINAL P. 4

CLERMONT-FERRAND FRANCE — CFE UTC + 1

AULNAT 7 KM

DOUALA CAMEROUN DLA A UY 3AV GAL DE GAULLE +1 ☎ R 42 25 25 ⊙ AEROPORT INT 6 KM	–––––6–		16/12	07	10	P 19	45	320/74M	FJY	IT5074 / UY071	W/G*
	–––––6–	06/01		07	10	P 19	45	320/74M	FJY	IT5074 / UY071	W/G*
	––––––7		17/12	10	50	X 05	00 a	320/74M	FJY	IT5174 / UY075	W/G*
	––––––7	07/01		10	50	X 05	00 a	320/74M	FJY	IT5174 / UY075	W/G*
	–2–––––	26/12	02/01	14	50	X 05	00 a	SF3/74M	FJY	IT5580 / UY073	PAR
	–2–––––	07/11	19/12	16	00	X 05	00 a	100/74M	FJY	IT7374 / UY073	W/G*
	–2–––––	09/01		16	00	X 05	00 a	100/74M	FJY	IT6374 / UY073	W/G*
	––3––––			19	35	X 06	15 a	320/74M	FJY	IT5474 / UY077	W/G*

* CHANGE. AEROPORT/ AIRPORT / TERMINAL P. 4

YAOUNDE CAM YAO A UY AV MGR VOGT +1 ☎ R 23 40 01 ⊙ YAOUNDE NSIMALEN 22 KMS	–2–––––	26/12	02/01	14	50	X 08	05 a	SF3/74M 737	FJY FY	IT5580 / UY073 UY784	PAR DLA
	–2–––––	07/11	19/12	16	00	X 08	05 a	100/74M 737	FJY FY	IT7374 / UY073 UY784	W/G* DLA
	–2–––––	09/01		16	00	X 08	05 a	100/74M 737	FJY FY	IT6374 / UY073 UY784	W/G* DLA
	––3––––			19	35	X 08	35 a	320/74M 737	FJY FY	IT5474 / UY077 UY740	W/G* DLA
	–––––6–		16/12	07	10	P 09	45 a	320/74M	FJY FJY	IT5074 / UY071 UY070	W/G* DLA
	–––––6–	06/01	23/03	07	10	P 09	45 a	320/74M	FJY FJY	IT5074 / UY071 UY070	W/G* DLA
	––––––7		17/12	10	50	X 08	05 a	320/74M 737	FJY FY	IT5174 / UY075 UY710	W/G* DLA
	––––––7	07/01		10	50	X 08	05 a	320/74M 737	FJY FY	IT5174 / UY075 UY710	W/G* DLA

* CHANGE. AEROPORT/ AIRPORT / TERMINAL P. 4

COLOGNE ALLEMAGNE/RFA — NRW UTC + 15

WAHN 18 KM

DOUALA CAMEROUN DLA A UY 3AV GAL DE GAULLE +1 ☎ R 42 25 25 ⊙ AEROPORT INT 6 KM	–2–––––			17	55	X 05	00 a	737/74M	FCY	LH4372 / UY073	PAR
	––3––––			20	20	P 06	15 a	320/74M	FCY	AF1447 / UY077	PAR
	–––––6–			09	05	X 19	45	735/74M	FCY	AF1481 / UY071	PAR
	––––––7	24/12	31/12	16	25	P 05	00 a	320/74M	FCY	AF1417 / UY075	PAR
	––––––7		17/12	17	55	X 05	00 a	320/74M	FCY	LH4372 / UY075	PAR
	––––––7	07/01		17	55	X 05	00 a	320/74M	FCY	LH4372 / UY075	PAR

TO — FROM

COLOGNE ALLEMAGNE/RFA — NRW UTC + 15

WAHN 18 KM

	DAYS	VALIDITY from	to	DEPART		ARRIVAL			Class	FLIGHT NUMBERS	VIA
YAOUNDE CAM YAO A UY AV MGR VOGT +1 ☎ R 23 40 01 ⊙ YAOUNDE NSIMALEN 22 KMS	–––––6–			09	05	X 17	55	735/74M	FCY	AF1481 / UY071	PAR
	––3––––			20	20	P 08	35 a	320/74M 737	FJY FY	AF1447 / UY077 UY740	PAR DLA
	––––––7	24/12	31/12	16	25	P 08	05 a	320/74M 737	FJY FY	AF1417 / UY075 UY710	PAR DLA
	––––––7		17/12	17	55	X 08	05 a	320/74M 737	FJY FY	LH4372 / UY075 UY710	PAR DLA
	––––––7	07/01		17	55	X 08	05 a	320/74M 737	FJY FY	LH4372 / UY075 UY710	PAR DLA

COPENHAGUE DANEMARK — CPH UTC + 1

KASTRUP 10 KM

DOUALA CAMEROUN DLA A UY 3AV GAL DE GAULLE +1 ☎ R 42 25 25 ⊙ AEROPORT INT 6 KM	––3––––			19	30	X 06	15 a	M87/74M	FCY	SK1563 / UY077	PAR
	––––5––			19	30	X 19	45 a	M87/74M	FCY	SK1563 / UY071	PAR
	––––––7			17	00	X 05	00 a	735/74M	FCY	DM117 / UY075	LON

MAROUA CAMEROUN MVR A ☎ 29 10 50 +1 MAROUA SALAK 10 KM	–2–––––			16	30	X 17	05 a	M81/74M 737	FJY FY	SK567 / UY073 UY798	PAR DLA
	––3––––			19	30	X 12	45 a	M87/74M 737	FJY FY	SK1563 / UY077 UY786	PAR DLA
	––––––7			16	30	X 12	40 a	M81/74M 737	FJY FY	SK567 / UY075 UY780	PAR DLA

COTONOU BENIN — COO UTC + 1

COTONOU APT 07 KM

BATA BSG BATA +1	––––––7			14	25	T 10	10 a	737/DH8	Y	UY3701 / UY412A	DLA
DOUALA CAMEROUN DLA A UY 3AV GAL DE GAULLE +1 ☎ R 42 25 25 ⊙ AEROPORT INT 6 KM	–2–––––			09	30	R 11	00	737	Y	UY3201	
	––––––7			14	25	T 15	55	737	Y	UY3701	
	––––5––			15	55	T 18	30	737	Y	UY3500 / UY3501	SSG
GAROUA CAMEROUN GOU A ☎ 27 10 55 +1 APT ☎ 27 14 84 GAROUA	–2–––––			09	30	X 14	30	737	Y	UY3201 / UY796	DLA
	––––––7			14	25	T 20	30	737	Y	UY3701 / UY794	DLA
LIBREVILLE GABON LBV A 724.138 +1 RUE V.SCHOEILCHER LEON M'BA	––––––7			14	25	X 14	50 a	737	Y	UY3701 / UYGN804	DLA
MALABO GUI. EQUAT. ☎ 2134 SSG MALABO +1	––––5––			15	55		17	20	737	Y	UY3500
	–2–––––			09	30	X 08	30 a	737/737	Y	UY3201 / UY3300	DLA
	––––––7			14	25	T 08	00 a	737/DH8	Y	UY3701 / UY410A	DLA
MAROUA CAMEROUN MVR A ☎ 29 10 50 +1 MAROUA SALAK 10 KM	––––––7			14	25	X 12	40 a	737	FY	UY3701 / UY780	DLA
NAIROBI KENYA NBO ⊙ UY AV KENYATTA +3 ☎ 33 77 88 JOMO KENYATTA 18 KM	––––5––			12	40	X 21	35 a	737/737 737	FY FY	UY3500 / UY3501 UY802	SSG DLA
NGAOUNDERE NGE A ☎ 25 12 95 +1 NGAOUNDERE	––––––7			14	25	T 17	55 a	737/DH8	Y	UY3701 / UY514	DLA

DE

VERS	JOURS	VALIDITÉ du au	DÉPART		ARRIVÉE		Classe	NUMÉROS DE VOL	VIA
COTONOU BENIN									COO UTC +1
COTONOU APT 07 KM									
SAO TOME TMS NATIONAL 5.5 KM	------7		14 25	T	11 30 a	737/DH8	Y	UY3701 / UY412A	DLA
YAOUNDE CAM YAO A UY AV MGR VOGT +1 ☎ R 23 40 01 ⊙ YAOUNDE NSIMALEN 22 KMS	-2-----		09 30	R	12 50	737	Y	UY3201 / UY796	DLA
	------7		14 25	T	18 50	737	Y	UY3701 / UY794	DLA
DAKAR SENEGAL									DKR UTC
YOFF 17 KM									
DOUALA CAMEROUN DLA A UY 3AV GAL DE GAULLE +1 ☎ R 42 25 25 ⊙ AEROPORT INT 6 KM	----5--		11 30	X	12 15 a	313/737	FJY	RK856 / UY709	ABJ
	-2-----		12 30	X	00 15 a	737	FJY	RK824 / UY703	ABJ
	------7		17 50	X	12 15 a	313/737	FJY	RK878 / UY705	ABJ
	--3----		20 30	X	12 15 a	AB4/737	FJY	RK730 / UY707	ABJ
NGAOUNDERE NGE A ☎ 25 12 95 +1 NGAOUNDERE	-2-----		12 30	X	15 50 a	737	FJY	RK824 / UY703	ABJ
							FY	UY798	DLA
	--3----		20 30	X	16 35 a	AB4/737	FJY	RK730 / UY707	ABJ
						DH8	Y	UY544	DLA
	------7		17 50	X	17 55 a	313/737	FJY	RK878 / UY705	ABJ
						DH8	Y	UY514	DLA
YAOUNDE CAM YAO A UY AV MGR VOGT +1 ☎ R 23 40 01 ⊙ YAOUNDE NSIMALEN 22 KMS	-2-----		12 30	X	08 05 a	737	FJY	RK824 / UY703	ABJ
							FY	UY784	DLA
	--3----		20 30	X	14 40 a	AB4/737	FJY	RK730 / UY707	ABJ
						DH8	Y	UY544	DLA
	----5--		11 30	X	17 50 a	313/737	FJY	RK856 / UY709	ABJ
							FY	UY791	DLA
	------7		17 50	X	16 00 a	313/737	FJY	RK878 / UY705	ABJ
						DH8	Y	UY514	DLA
DALLAS TEXAS USA									DFW UTC -6
DALLAS/FT WORTH 30 KMS									
DOUALA CAMEROUN DLA A UY 3AV GAL DE GAULLE +1 ☎ R 42 25 25 ⊙ AEROPORT INT 6 KM	1------		17 30	X	05 00 b	763/74M	FCY	AA048 / UY073	S/G*
	-2-----		17 30	X	06 15 b	763/74M	FCY	AA048 / UY077	S/G*
	-----6-	06/01 24/02	17 30	X	05 00 b	M11/74M	FCY	AA050 / UY075	LON
	-----6-	30/12	20 15	X	05 00 b	763/74M	FCY	AA078 / UY075	LON
	-----6-	02/03 23/03	20 15	X	05 00 b	763/74M	FCY	AA078 / UY075	LON
	* CHANGE. AEROPORT/ AIRPORT / TERMINAL P. 4								
DENVER COLO. USA									DEN UTC -7
STAPELTON FIELD									
DOUALA CAMEROUN DLA A UY 3AV GAL DE GAULLE +1 ☎ R 42 25 25 ⊙ AEROPORT INT 6 KM	-----6-	23/03	13 28	X	05 00 b	M80/74M	FCY	AA050 / UY075	LON
	1------	06/11 25/12	09 40	P	05 00 b	733/763	FJY	CO220 / AF003	NYC
						74M	FJY	UY073	S/G*
	1------	01/01	09 40	P	05 00 b	733/763	FJY	CO220 / AF003	NYC
						74M	FJY	UY073	W/G*
	-2-----		13 00	P	06 15 b	735/763	FJY	CO238 / AF009	E/J*
						74M	FJY	UY077	PAR
	----5--	29/12	09 40	P	19 45 a	733/763	FJY	CO220 / AF003	NYC
						74M	FJY	UY071	S/G*
	----5--	05/01	09 40	P	19 45 a	733/763	FJY	CO220 / AF003	NYC
						74M	FJY	UY071	W/G*
	* CHANGE. AEROPORT/ AIRPORT / TERMINAL P. 4								
DJEDDAH A.SAOUDITE									JED UTC +3
KING ABDUL AZIZ									
ABIDJAN ABJ UY PYRAMIDES A ☎ 32 19 19 PORT - BOUET 16 KM	----5--	17/11	05 30	X	22 45	74M/737	FJY	UY079 / UY708	DLA
	----5--	01/12 15/12	05 30	X	22 45	74M/737	FJY	UY079 / UY708	DLA
	----5--	29/12 12/01	05 30	X	22 45	74M/737	FJY	UY079 / UY708	DLA
	----5--	26/01 09/02	05 30	X	22 45	74M/737	FJY	UY079 / UY708	DLA

SUITE PAGE SUIVANTE / SEE NEXT PAGE

FROM

TO	DAYS	VALIDITY from to	DEPART		ARRIVAL			Class	FLIGHT NUMBERS	VIA
DJEDDAH A.SAOUDITE										JED UTC +3
KING ABDUL AZIZ										
ABIDJAN ABJ UY PYRAMIDES A ☎ 32 19 19 PORT - BOUET 16 KM *(SUITE / CONTINUED)*	----5--	23/02 08/03	05 30	X	22 45	74M/737	FJY	UY079 / UY708	DLA
	----5--	22/03	05 30	X	22 45	74M/737	FJY	UY079 / UY708	DLA
DOUALA CAMEROUN DLA A UY 3AV GAL DE GAULLE +1 ☎ R 42 25 25 ⊙ AEROPORT INT 6 KM	----5--	17/11	05 30	X	08 30	74M	FJY	UY079	
	----5--	01/12 15/12	05 30		08 30	74M	FJY	UY079	
	----5--	29/12 12/01	05 30		08 30	74M	FJY	UY079	
	----5--	26/01 09/02	05 30		08 30	74M	FJY	UY079	
	----5--	23/02 08/03	05 30		08 30	74M	FJY	UY079	
	----5--	22/03	05 30		08 30	74M	FJY	UY079	
	--3----		01 15	X	06 15 a	313/74M	FCY	AF8041 / UY077	PAR
	-2-----		02 40	X	05 00 a	L10/74M	FJY	SV161 / UY073	PAR
GAROUA CAMEROUN GOU A ☎ 27 10 55 +1 APT ☎ 27 14 84 GAROUA	----5--	17/11	05 30	X	15 15	74M/737	FJY	UY079 / UY788	DLA
	----5--	01/12 15/12	05 30	X	15 15	74M/737	FJY	UY079 / UY788	DLA
	----5--	29/12 12/01	05 30	X	15 15	74M/737	FJY	UY079 / UY788	DLA
	----5--	26/01 09/02	05 30	X	15 15	74M/737	FJY	UY079 / UY788	DLA
	----5--	23/02 08/03	05 30	X	15 15	74M/737	FJY	UY079 / UY788	DLA
	----5--	22/03	05 30	X	15 15	74M/737	FJY	UY079 / UY788	DLA
LAGOS NIGERIA LOS A UY TAFFAWA SQUARE +1 ☎ 630 909 MURTALA MOHAMMED 28 KMS	----5--	17/11	05 30	X	21 30	74M/737	FJY	UY079 / UY708	DLA
	----5--	01/12 15/12	05 30	X	21 30	74M/737	FJY	UY079 / UY708	DLA
	----5--	29/12 12/01	05 30	X	21 30	74M/737	FJY	UY079 / UY708	DLA
	----5--	26/01 09/02	05 30	X	21 30	74M/737	FJY	UY079 / UY708	DLA
	----5--	23/02 08/03	05 30	X	21 30	74M/737	FJY	UY079 / UY708	DLA
	----5--	22/03	05 30	X	21 30	74M/737	FJY	UY079 / UY708	DLA
YAOUNDE CAM YAO A UY AV MGR VOGT +1 ☎ R 23 40 01 ⊙ YAOUNDE NSIMALEN 22 KMS	----5--	17/11	05 30	X	13 35	74M/737	FJY	UY079 / UY788	DLA
	----5--	01/12 15/12	05 30	X	13 35	74M/737	FJY	UY079 / UY788	DLA
	----5--	29/12 12/01	05 30	X	13 35	74M/737	FJY	UY079 / UY788	DLA
	----5--	26/01 09/02	05 30	X	13 35	74M/737	FJY	UY079 / UY788	DLA
	----5--	23/02 08/03	05 30	X	13 35	74M/737	FJY	UY079 / UY788	DLA
	----5--	22/03	05 30	X	13 35	74M/737	FJY	UY079 / UY788	DLA
DOUALA CAMEROUN ☎ R 42 25 25										DLA UTC +1
⊙ AEROPORT INT 6 KM										
ABIDJAN ABJ UY PYRAMIDES A ☎ 32 19 19 PORT - BOUET 16 KM	-2-----		15 45	X	18 30	737	FY	UY702	
	--3----		16 30	X	19 15	737	FY	UY706	
	----5--		20 00	X	22 45	737	FY	UY708	
	------7		18 30	X	21 15	737	FY	UY704	
	-----6-		07 00		08 30	737		UY916	
ACCRA GHANA ACC AEROPORT 11 KM	1------		06 15	T	10 00	74M/DC9	FJY	UY814 / GH411	LOS
	----5--		20 00	R	10 50 a	737/DC9	FY	UY708 / GH461	LOS
ALGER ALGERIE ALG H.BOUMEDIENNE 19 KM +1	------7		09 00	X	13 00 a	74M/320	FJY	UY070 / AF8968	PAR
	--3----		12 55	X	13 00 a	74M/320	FJY	UY074 / AF8968	PAR
	----5--		23 45	X	13 00 a	74M/320	FJY	UY076 / AF8968	PAR
	1------		23 59	X	13 00 a	74M/320	FJY	UY072 / AF8968	PAR
AMSTERDAM AMS INTERNATIONAL +1 15 KM ☎ (20) 172.660	1------		23 59	X	10 15 a	74M/ATR	FJY	UY072 / BA8111	LON
	----5--		23 45	X	10 45 a	74M/310	FJY	UY076 / KL322	PAR
	------7		09 00	X	20 10	74M/733	FJY	UY070 / KL330	PAR
ATHENES GRECE ATH HELLINIKON 15 KM +2	1------	18/12	23 59	X	14 55 a	74M/737	FJY	UY072 / BA2640	LON
	1------	01/01	23 59	X	14 55 a	74M/737	FJY	UY072 / BA2640	LON
	--3----		12 55	X	13 15 a	74M/320	FJY	UY074 / AF2556	PAR
	----5--		23 45	X	13 15 a	74M/AB3	FJY	UY076 / AF2556	PAR
	------7		09 00	X	13 15 a	74M/320	FJY	UY070 / AF2556	PAR
ATLANTA G. USA ATL HARTSFIELD 13 KM -5	1------		23 59	X	15 20 a	74M/L15	FJY	UY072 / DL011	LON
	1------		23 59	X	15 30 a	74M/D10	FJY	UY072 / BA227	LON
	1------		23 59	X	15 35 a	74M/763	FJY	UY072 / DL021	G/S*
	--3----		12 55	X	15 35 a	74M/763	FJY	UY074 / DL021	G/S*

SUITE PAGE SUIVANTE / SEE NEXT PAGE

DE — VERS

DOUALA CAMEROUN ☎ R 42 25 25 — DLA UTC +1

⊙ AEROPORT INT 6 KM

VERS	JOURS	VALIDITÉ du	au	DÉPART		ARRIVÉE		✈	Classe	NUMÉROS DE VOL	VIA
ATLANTA G. USA (-5) — HARTSFIELD 13 KM — *(SUITE / CONTINUED)*	----5--			23 45	X	15 35 a		74M/763	FJY	UY076 / DL021	G/S*
	------7		17/12	09 00	X	15 35 a		74M/763	FJY	UY070 / DL021	G/S*
	------7	31/12		09 00	X	15 35 a		74M/763	FJY	UY070 / DL021	G/S*
	* CHANGE. AEROPORT/ AIRPORT / TERMINAL P. 4										
BANGUI BGF (+1) — C/O UTA — AV.INDEPENDANCE — ☎ 61490 — MPOKO 4 KM	-2-----			14 20		16 00		737	FY	UYGN112	
BARCELONE BCN (+1) — AEROPORT 12 KM	1------			23 59	X	12 10 a		74M/767	FJY	UY072 / BA478	K/H*
	1------			23 59	X	14 45 a		74M/320	FJY	UY072 / IB4185	K/H*
	--3----			12 55	X	09 00 a		74M/M87	FJY	UY074 / IB4431	G/S*
	----5--			23 45	X	11 30 a		74M/M87	FJY	UY076 / IB4423	G/S*
	------7			09 00	X	21 45		74M/M87	FJY	UY070 / IB4421	G/S*
	* CHANGE. AEROPORT/ AIRPORT / TERMINAL P. 4										
BEYROUTH LIBAN (+2) — INTERNATIONAL 12 KM	------7			09 00	X	15 10 a		74M/310	FJY	UY070 / ME212	G/S*
	---4---		16/11	09 30	X	10 35 a		74M/707	FJY	UY078 / ME375	JED
	---4---	30/11	14/12	09 30	X	10 35 a		74M/707	FJY	UY078 / ME375	JED
	---4---	28/12	11/01	09 30	X	10 35 a		74M/707	FJY	UY078 / ME375	JED
	---4---	25/01	08/02	09 30	X	10 35 a		74M/707	FJY	UY078 / ME375	JED
	---4---	22/02	07/03	09 30	X	10 35 a		74M/707	FJY	UY078 / ME375	JED
	---4---	21/03		09 30	X	10 35 a		74M/707	FJY	UY078 / ME375	JED
	--3----			12 55	X	15 10 a		74M/747	FJY	UY074 / ME212	G/S*
	----5--			23 45	X	15 10 a		74M/313	FJY	UY076 / ME212	G/S*
	* CHANGE. AEROPORT/ AIRPORT / TERMINAL P. 4										
BORDEAUX FRANCE (+1) — MERIGNAC 12 KM	1------	06/11		23 59	X	13 20 a		74M/100	FJY	UY072 / IT5117	PAR
	--3----		13/12	12 55	X	08 00 a		74M/330	FJY	UY074 / IT7671	G/W*
	--3----	20/12	27/12	12 55	P	08 00 a		74M/330	FJY	UY074 / IT6671	G/W*
	--3----	03/01		12 55	X	08 00 a		74M/330	FJY	UY074 / IT7671	G/W*
	----5--		15/12	23 45	X	10 10 a		74M/320	FJY	UY076 / IT5017	PAR
	----5--	29/12	23/02	23 45	X	10 10 a		74M/320	FJY	UY076 / IT5017	PAR
	----5--	08/03		23 45	X	10 10 a		74M/320	FJY	UY076 / IT5017	PAR
	------7		24/12	09 00	X	21 50		74M/320	FJY	UY070 / IT5317	PAR
	------7	07/01		09 00	X	21 50		74M/320	FJY	UY070 / IT5317	PAR
	* CHANGE. AEROPORT/ AIRPORT / TERMINAL P. 4										
BOSTON MASS. USA (-5) — LOGAN INTL 05 KM	1------		29/01	23 59	X	13 00 a		74M/767	FJY	UY072 / BA213	K/H*
	1------			23 59	X	13 25 a		74M/767	FJY	UY072 / TW807	PAR
	1------			23 59	X	14 15 a		74M/767	FJY	UY072 / AA109	K/H*
	1------	05/02		23 59	X	12 40 a		74M/JET	FJY	UY072 / BA213	K/H*
	--3----			12 55	X	13 25 a		74M/767	FJY	UY074 / TW807	PAR
	----5--			23 45	X	13 25 a		74M/767	FJY	UY076 / TW807	PAR
	------7			09 00	X	13 25 a		74M/767	FJY	UY070 / TW807	PAR
	* CHANGE. AEROPORT/ AIRPORT / TERMINAL P. 4										
BRAZZAVILLE BZV (+1) — A ☎ 83.44.43 — ROND PT COUPOLE — MAYA MAYA 4 KM	1------			18 00	R	19 45		737	Y	UY806	
	---4---			18 30	X	21 25		737	FY	UYGN810	
	1------			09 00		10 45		737		UY914	
BRUXELLES BELGIQUE (+1) — NATIONAL 15 KM	1------		18/12	23 59	X	09 50 a		74M/737	FJY	UY072 / BA2412	LON
	1------			23 59	X	10 30 a		74M/100	FJY	UY072 / BD145	K/H*
	1------	01/01		23 59	X	09 50 a		74M/737	FJY	UY072 / BA2412	LON
	--3----			12 55	X	19 30		74M	FJY	UY074	
	----5--			23 45	X	08 55 a		74M/734	FJY	UY076 / SN914	PAR
	------7			09 00	X	19 55		74M/735	FJY	UY070 / SN928	PAR
	* CHANGE. AEROPORT/ AIRPORT / TERMINAL P. 4										
BUJUMBURA BJM (+2) — AIR BURUNDI — A ☎ 34 60 — INTERNATIONAL 14 KM	-2-----			09 00	X	14 55		737	Y	UY800	

FROM — TO

DOUALA CAMEROUN ☎ R 42 25 25 — DLA UTC +1

⊙ AEROPORT INT 6 KM

TO	DAYS	VALIDITY from	to	DEPART		ARRIVAL		✈	Class	FLIGHT NUMBERS	VIA
CALABAR NIGERIA (+1) — CALABAR	1------			06 15	T	12 00		74M/737	FJY	UY814 / WT152	LOS
	-2-----			15 45	T	12 00 a		737	FY	UY702 / WT152	LOS
	--3----			16 30	T	14 30 a		737	FY	UY706 / WT928	LOS
CASABLANCA CAS — MOHAMMED 5 35 KM	1------			23 59	X	21 00 a		74M/737	FJY	UY072 / BA8918	K/H*
	-2-----			15 45	X	05 40 a		737/734	FCY	UY702 / AT530	ABJ
	--3----		27/12	12 55	X	11 05 a		74M/AB3	FJY	UY074 / AF8788	G/S*
	--3----	03/01		12 55	X	11 05 a		74M/AB3	FJY	UY074 / AF8788	G/W*
	----5--		29/12	23 45	X	11 05 a		74M/AB3	FJY	UY076 / AF8788	G/S*
	----5--	05/01		23 45	X	11 05 a		74M/AB3	FJY	UY076 / AF8788	G/W*
	------7		24/12	09 00	X	11 05 a		74M/AB3	FJY	UY070 / AF8788	G/S*
	------7	31/12		09 00	X	11 05 a		74M/AB3	FJY	UY070 / AF8788	G/W*
	* CHANGE. AEROPORT/ AIRPORT / TERMINAL P. 4										
CHICAGO ILL. USA (-6) — O}HARE INTL 30 KM	1------			23 59	X	12 45 a		74M/M11	FJY	UY072 / AA087	K/H*
	1------			23 59	X	13 55 a		74M/763	FJY	UY072 / UA943	PAR
	--3----			12 55	X	13 55 a		74M/763	FJY	UY074 / UA943	PAR
	----5--			23 45	X	13 55 a		74M/763	FJY	UY076 / UA943	PAR
	------7		03/12	09 00	X	13 55 a		74M/763	FJY	UY070 / UA943	PAR
	------7	17/12		09 00	X	13 55 a		74M/763	FJY	UY070 / UA943	PAR
	* CHANGE. AEROPORT/ AIRPORT / TERMINAL P. 4										
CLERMONT CFE (+1) — FERRAND{ — AULNAT 7 KM	------7	05/11	17/12	09 00	X	21 55		74M/320	FJY	UY070 / IT5573	G/W*
	------7	07/01		09 00	X	21 55		74M/320	FJY	UY070 / IT5573	G/W*
	--3----		13/12	12 55	X	09 15 a		74M/733	FJY	UY074 / IT7073	G/W*
	--3----	20/12	03/01	12 55	P	09 15 a		74M/733	FJY	UY074 / IT6073	G/W*
	--3----	10/01	28/02	12 55	X	09 15 a		74M/733	FJY	UY074 / IT7073	G/W*
	--3----	13/03		12 55	X	09 15 a		74M/733	FJY	UY074 / IT7073	G/W*
	----5--			23 45	X	10 30 a		74M/100	FJY	UY076 / IT5173	G/W*
	1------			23 59	X	14 00 a		74M/SF3	FJY	UY072 / IT5579	PAR
	* CHANGE. AEROPORT/ AIRPORT / TERMINAL P. 4										
COLOGNE RFA (+15) — WAHN 18 KM	1------		18/12	23 59	X	12 15 a		74M/F50	FJY	UY072 / LH5603	PAR
	1------	01/01		23 59	X	12 15 a		74M/F50	FJY	UY072 / LH5603	PAR
	--3----		20/12	12 55	X	10 15 a		74M/CRJ	FJY	UY074 / LH5629	PAR
	--3----	03/01		12 55	X	10 15 a		74M/CRJ	FJY	UY074 / LH5629	PAR
	----5--			23 45	X	08 25 a		74M/735	FJY	UY076 / AF1438	PAR
	------7			09 00	P	19 30		74M/320	FJY	UY070 / AF1436	PAR
COPENHAGUE CPH (+1) — KASTRUP 10 KM	1------		18/12	23 59	X	10 50 a		74M/737	FJY	UY072 / BA2800	LON
	1------	01/01		23 59	X	10 50 a		74M/737	FJY	UY072 / BA2800	LON
	----5--			23 45	X	09 25 a		74M/M87	FJY	UY076 / SK1568	PAR
	------7			09 00	X	21 15		74M/M81	FJY	UY070 / SK568	PAR
COTONOU BENIN (+1) — ⊙ ☎ 31 52 17 — COTONOU APT 07 KM	-2-----			07 00	R	08 30		737	Y	UY3200	
	----5--			13 40	R	15 10		737	Y	UY3500	
	------7			11 00	X	13 40		737	Y	UY3700 / UY3701	SSG
DAKAR SENEGAL (DKR) — YOFF 17 KM	-2-----			15 45	X	10 30 a		737/313	FJY	UY702 / RK531	ABJ
	----5--			20 00	X	20 35 a		737/313	FJY	UY708 / RK861	ABJ
DALLAS TEXAS USA (DFW, -6) — DALLAS/FT WORTH 30 KMS	1------			23 59	X	14 30 a		74M/D10	FJY	UY072 / BA193	LON
	--3----			12 55	X	14 25 a		74M/763	FJY	UY074 / AA049	G/S*
	----5--			23 45	X	14 25 a		74M/763	FJY	UY076 / AA049	G/S*
	------7		17/12	09 00	X	14 25 a		74M/763	FJY	UY070 / AA049	G/S*
	------7	31/12		09 00	X	14 25 a		74M/763	FJY	UY070 / AA049	G/S*
	* CHANGE. AEROPORT/ AIRPORT / TERMINAL P. 4										
DENVER COLO. USA (-7) — STAPELTON FIELD	1------			23 59	X	16 45 a		74M/M80	FJY	UY072 / AA051	LON
	1------			23 59	X	18 31 a		74M/SSC 733	RFJ FY	UY072 / AF002 CO101	PAR J/E*
	--3----		27/12	12 55	P	18 31 a		74M/763 733	FJY FY	UY074 / AF004 CO101	G/S* NYC
	--3----			12 55	X	18 31 a		74M/SSC 733	RFJ FY	UY074 / AF002 CO101	PAR J/E*
	--3----	03/01		12 55	P	18 31 a		74M/763 733	FJY FY	UY074 / AF004 CO101	G/W* NYC
	----5--		29/12	23 45	P	18 31 a		74M/763 735	FJY FY	UY076 / AF004 CO101	G/S* NYC
	----5--			23 45	X	18 31 a		74M/SSC 735	RFJ FY	UY076 / AF002 CO101	PAR J/E*

SUITE PAGE SUIVANTE / SEE NEXT PAGE

VERS — DE

DOUALA CAMEROUN ☎ R 42 25 25 — DLA UTC +1

⊙ AEROPORT INT 6 KM

VERS	JOURS	VALIDITÉ du	au	DÉPART		ARRIVÉE			Classe	NUMÉROS DE VOL	VIA
DENVER COLO. USA DEN −7 STAPELTON FIELD *(SUITE / CONTINUED)*	----5--	05/01		23	45	P	18	31 a	74M/763	FJY	UY076 / AF004	G/W*
									735	FY	CO101	NYC
	------7		26/11	09	00	P	18	31 a	74M/763	FJY	UY070 / AF004	G/S*
									733	FY	CO101	NYC
	------7	10/12	24/12	09	00	P	18	31 a	74M/763	FJY	UY070 / AF004	G/S*
									733	FY	CO101	NYC
	------7	31/12		09	00	P	18	31 a	74M/763	FJY	UY070 / AF004	G/W*
									733	FY	CO101	NYC
	* CHANGE. AEROPORT/ AIRPORT / TERMINAL P. 4											
DJEDDAH A.SAOUDITE JED +3 KING ABDUL AZIZ	---4---		16/11	09	30	X	16	30	74M	FJY	UY078	
	---4---	30/11	14/12	09	30		16	30	74M	FJY	UY078	
	---4---	28/12	11/01	09	30		16	30	74M	FJY	UY078	
	---4---	25/01	08/02	09	30		16	30	74M	FJY	UY078	
	---4---	22/02	07/03	09	30		16	30	74M	FJY	UY078	
	---4---	21/03		09	30		16	30	74M	FJY	UY078	
	--3----			12	55	X	17	25 a	74M/313	FJY	UY074 / AF8040	PAR
	--3----			12	55	X	19	20 a	74M/L10	FJY	UY074 / SV164	PAR
	1------			23	59	X	21	00 a	74M/L10	FJY	UY072 / SV160	PAR
DUSSELDORF NRW ⊙ RHEIN – RHUR 9 KM +1 0211	--3----		20/12	12	55	X	10	15 a	74M/CRJ	FCY	UY074 / LH5629	PAR
	--3----	03/01		12	55	X	10	15 a	74M/CRJ	FCY	UY074 / LH5629	PAR
	1------		18/12	23	59	X	12	15 a	74M/F50	FCY	UY072 / LH5603	PAR
	1------	01/01		23	59	X	12	15 a	74M/F50	FCY	UY072 / LH5603	PAR
FRANCFORT R.F.A. FRA ⊙ AM HAUPTBANHOF 18 +1 6037 FRA/MAIN RHEIN – MAIN 10 KMS	1------			23	59	X	10	35 a	74M/737	FJY	UY072 / BA2914	LON
	1------			23	59	X	12	00 a	74M/310	FJY	UY072 / LH4413	PAR
	--3----			12	55	X	08	25 a	74M/321	FJY	UY074 / LH4465	PAR
	----5--			23	45	X	08	25 a	74M/320	FJY	UY076 / LH4465	PAR
	------7		17/12	09	00	X	20	10	74M/310	FJY	UY070 / LH4367	PAR
	------7	24/12	31/12	09	00	X	20	55	74M/737	FJY	UY070 / LH4427	G/W*
	------7	07/01		09	00	X	20	10	74M/310	FJY	UY070 / LH4367	PAR
	* CHANGE. AEROPORT/ AIRPORT / TERMINAL P. 4											
GAROUA CAMEROUN GOU A ☎ 27 10 55 +1 APT ☎ 27 14 84 GAROUA	--3----			07	30		09	45	737	FY	UY784	
	1------			10	30	T	11	40	737	FY	UY780	
	---4---			10	30	T	11	45	737	FY	UY786	
	-----6-			10	30		12	40	737	FY	UY790	
	-2-----			12	15	T	14	30	737	Y	UY796	
	----5--			13	00	T	15	15	737	FY	UY788	
	------7			18	15		20	30	737	Y	UY794	
	1------			15	00		16	15	737		UY918	
GENES ITALIE GOA CRISTOFORO COLOMBO +1	------7		24/12	09	00	X	09	50 a	74M/M80	FCY	UY070 / AZ323	PAR
									AB3	YL	AZ3394	ROM
	------7	07/01		09	00	X	09	50 a	74M/M80	FCY	UY070 / AZ325	PAR
									AB3	YL	AZ1389	ROM
	--3----		27/12	12	55	X	14	15 a	74M/321	FCY	UY074 / AZ299	PAR
									M82	YK	AZ3396	ROM
	--3----	03/01		12	55	X	14	15 a	74M/321	FCY	UY074 / AZ317	PAR
									M82	YL	AZ1393	ROM
	----5--		29/12	23	45	X	14	15 a	74M/321	FCY	UY076 / AZ299	PAR
									M82	YK	AZ3396	ROM
	----5--	05/01		23	45	X	14	15 a	74M/321	FCY	UY076 / AZ317	PAR
									M82	YL	AZ1393	ROM
	1------		25/12	23	59	X	19	45 a	74M/321	FCY	UY072 / AZ335	PAR
									DC9	YL	AZ3398	ROM
	1------	01/01		23	59	X	19	45 a	74M/321	FCY	UY072 / AZ321	PAR
									DC9	YL	AZ1395	ROM
GENEVE SUISSE GVA ⊙ RUE CORNAVIN 1201 +1 ☎ (022) 313330 COINTRIN 4 KMS	1------			23	59	X	10	25 a	74M/737	FJY	UY072 / BA2736	LON
	--3----			12	55	X	21	35	74M/M81	FJY	UY074 / SR897	BRU
	----5--			23	45	X	09	05 a	74M/320	FJY	UY076 / AF2874	PAR
	------7			09	00	P	19	50	74M/735	FJY	UY070 / AF2846	PAR
GRENOBLE FRANCE GNB ST GEOIRS 39 KMS +1	1------	06/11	18/12	23	59	X	16	40 a	74M/320	FJY	UY072 / IT5743	G/W*
	1------	08/01		23	59	X	16	40 a	74M/320	FJY	UY072 / IT5743	G/W*
	--3----	08/11	13/12	12	55	X	07	55 a	74M/320	FJY	UY074 / IT7543	G/W*
	--3----	20/12	03/01	12	55	P	07	55 a	74M/320	FJY	UY074 / IT6543	G/W*
	--3----	10/01	28/02	12	55	X	07	55 a	74M/320	FJY	UY074 / IT7543	G/W*

SUITE PAGE SUIVANTE / SEE NEXT PAGE

TO — FROM

DOUALA CAMEROUN ☎ R 42 25 25 — DLA UTC +1

⊙ AEROPORT INT 6 KM

TO	DAYS	VALIDITY from	to	DEPART		ARRIVAL			Class	FLIGHT NUMBERS	VIA
GRENOBLE FRANCE GNB ST GEOIRS 39 KMS +1 *(SUITE / CONTINUED)*	--3----	13/03		12	55	X	07	55 a	74M/320	FJY	UY074 / IT7543	G/W*
	----5--		23/02	23	45	X	09	40 a	74M/100	FJY	UY076 / IT5643	G/W*
	----5--	08/03		23	45	X	09	40 a	74M/100	FJY	UY076 / IT5643	G/W*
	------7	05/11	17/12	09	00	X	21	35	74M/320	FJY	UY070 / IT5943	G/W*
	------7	07/01		09	00	X	21	35	74M/320	FJY	UY070 / IT5943	G/W*
	* CHANGE. AEROPORT/ AIRPORT / TERMINAL P. 4											
HAMBOURG R F A HAM FUHLSBUTTEL 15 KMS +1	1------		18/12	23	59	X	15	25 a	74M/737	FJY	UY072 / LH4397	PAR
	1------			23	59	X	12	25 a	74M/320	FJY	UY072 / UA3556	K/H*
	1------	25/12	01/01	23	59	X	16	15 a	74M/735	FJY	UY072 / AF1594	PAR
	1------	08/01		23	59	X	15	25 a	74M/737	FJY	UY072 / LH4397	PAR
	--3----			12	55	X	09	15 a	74M/735	FJY	UY074 / AF1560	PAR
	----5--			23	45	X	11	10 a	74M/CRJ	FJY	UY076 / LH5615	PAR
	------7		17/12	09	00	X	20	45	74M/737	FJY	UY070 / LH4355	PAR
	------7	24/12	31/12	09	00	X	21	10	74M/735	FJY	UY070 / AF1508	PAR
	------7	07/01		09	00	X	20	45	74M/737	FJY	UY070 / LH4355	PAR
	* CHANGE. AEROPORT/ AIRPORT / TERMINAL P. 4											
HARARE ZIMBABWE HRE AEROPORT 12 KM +2	---4---		16/11	13	15	X	20	30	737	FY	UY808	
	---4---	30/11	14/12	13	15		20	30	737	FY	UY808	
	---4---	28/12	11/01	13	15		20	30	737	FY	UY808	
	---4---	25/01	08/02	13	15		20	30	737	FY	UY808	
	---4---	22/02	07/03	13	15		20	30	737	FY	UY808	
	---4---	21/03		13	15		20	30	737	FY	UY808	
HELSINKI FINLANDE HEL AEROPORT 19 KM +2	1------			23	59	X	15	00 a	74M/735	FJY	UY072 / AF2214	PAR
	--3----			12	55	X	00	35 a	74M/M82	FJY	UY074 / AY896	BRU
	----5--			23	45	X	15	45 a	74M/M82	FJY	UY076 / AY872	PAR
	------7			09	00	X	23	20	74M/M80	FJY	UY070 / AY874	PAR
HOUSTON TEXAS USA HOU INTERCONTL. 30 KM −6	1------			23	59	X	14	30 a	74M/D10	FJY	UY072 / BA225	LON
	------7			09	00	X	13	39 a	74M/SSC	RFJ	UY070 / AF002	PAR
									M80	FY	CO183	J/L*
	------7	05/11	24/12	09	00	P	19	08 a	74M/763	FJY	UY070 / AF004	G/S*
									757	FY	CO105	NYC
	------7	31/12	07/01	09	00	P	19	08 a	74M/763	FJY	UY070 / AF004	G/W*
									757	FY	CO105	NYC
	------7	14/01		09	00	P	19	10 a	74M/763	FJY	UY070 / AF004	G/W*
									D1C	FJY	CO051	NYC
	--3----		27/12	12	55	P	19	08 a	74M/763	FJY	UY074 / AF004	G/S*
									757	FY	CO105	NYC
	--3----			12	55	X	13	39 a	74M/SSC	RFJ	UY074 / AF002	PAR
									M80	FY	CO183	J/L*
	--3----	10/01		12	55	P	19	10 a	74M/763	FJY	UY074 / AF004	G/W*
									D1C	FJY	CO051	NYC
	----5--		29/12	23	45	P	19	08 a	74M/763	FJY	UY076 / AF004	G/S*
									757	FY	CO105	NYC
	----5--			23	45	X	13	39 a	74M/SSC	RFJ	UY076 / AF002	PAR
									M80	FY	CO183	J/L*
	----5--	12/01		23	45	P	19	10 a	74M/763	FJY	UY076 / AF004	G/W*
									D1C	FJY	CO051	NYC
	1------			23	59	X	13	39 a	74M/SSC	RFJ	UY072 / AF002	PAR
									M80	FY	CO183	J/L*
	* CHANGE. AEROPORT/ AIRPORT / TERMINAL P. 4											
JOHANNESBURG JNB A ☎ 8848992 +2 SANDHURST PARK BLOCK C JAN SMUTHS 24 KM	---4---		16/11	13	15	X	22	55	737	FY	UY808	
	---4---	30/11	14/12	13	15		22	55	737	FY	UY808	
	---4---	28/12	11/01	13	15		22	55	737	FY	UY808	
	---4---	25/01	08/02	13	15		22	55	737	FY	UY808	
	---4---	22/02	07/03	13	15		22	55	737	FY	UY808	
	---4---	21/03		13	15		22	55	737	FY	UY808	
	--3----			16	30	X	10	00 a	737/313	FJY	UY706 / RK730	ABJ
	------7			18	30	X	10	00 a	737/310	FJY	UY704 / RK770	ABJ
KANO N-IGÉRIA KAN -M-ALAM -A-MINU 8 KM +1 TAXE 20 NAIRAS- 15C M-URTALA -M-HD WAY ☎ 77 21	1------			06	15	T	12	35	74M/737	FJY	UY814 / WT540	LOS
	---4---		16/11	09	30	X	05	35 a	74M/310	FJY	UY078 / WT981	JED
	---4---	30/11	14/12	09	30	X	05	35 a	74M/310	FJY	UY078 / WT981	JED
	---4---	28/12	11/01	09	30	X	05	35 a	74M/310	FJY	UY078 / WT981	JED

SUITE PAGE SUIVANTE / SEE NEXT PAGE

VERS	DE											
	JOURS	VALIDITÉ du au	DÉPART		ARRIVÉE			Classe	NUMÉROS DE VOL	VIA
DOUALA CAMEROUN ☎ R 42 25 25 — ⊙ AEROPORT INT 6 KM										DLA UTC +1
KANO N-IGÉRIA KAN -M-ALAM -A-MINU 8 KM +1 TAXE 20 NAIRAS- 15C M-URTALA -M-HD WAY ☎ 77 21 *(SUITE / CONTINUED)*	---4---	25/01 08/02	09 30	X	05 35 a	74M/310	FJY	UY078 / WT981	JED
	---4---	22/02 07/03	09 30	X	05 35 a	74M/310	FJY	UY078 / WT981	JED
	---4---	21/03	09 30	X	05 35 a	74M/310	FJY	UY078 / WT981	JED
KIGALI RWANDA KGL A ☎ 73 793 +2 KANOMBE 12 KM	-----6-		13 15	X	09 15 a	737	FY	UY802 / UY803A	NBO
KINSHASA ZAIRE FIH UY 14/16 AVE DU PORT +1 A ☎ 212 68 NDJILI 25 KM	--3----		06 15	R	07 55	74M	FJY	UYQC812	
	-2-----		09 00	R	10 50	737	Y	UY800	
	---4---	16/11	13 15	R	15 05	737	FY	UY808	
	-----6-		13 15	R	15 05	737	FY	UY802	
	---4---	30/11 14/12	13 15		15 05	737	FY	UY808	
	---4---	28/12 11/01	13 15		15 05	737	FY	UY808	
	---4---	25/01 08/02	13 15		15 05	737	FY	UY808	
	---4---	22/02 07/03	13 15		15 05	737	FY	UY808	
	---4---	21/03	13 15		15 05	737	FY	UY808	
LAGOS NIGERIA LOS A UY TAFFAWA SQUARE +1 ☎ 630 909 MURTALA MOHAMMED 28 KMS	1------		06 15	T	07 45	74M	FJY	UY814	
	-2-----		15 45	T	17 15	737	FY	UY702	
	--3----		16 30	T	18 00	737	FY	UY706	
	------7		18 30	T	20 00	737	FY	UY704	
	----5--		20 00	R	21 30	737	FY	UY708	
LE CAIRE EGYPTE CAI AEROPORT 23 KM +2	--3----		16 30	X	21 10 a	737/767	FY	UY706 / MS856	ABJ
	---4---	16/11	09 30	X	22 45	74M/AB6	FJY	UY078 / MS670	JED
	---4---	30/11 14/12	09 30	X	22 45	74M/AB6	FJY	UY078 / MS670	JED
	---4---	28/12 11/01	09 30	X	22 45	74M/AB6	FJY	UY078 / MS670	JED
	---4---	25/01 08/02	09 30	X	22 45	74M/AB6	FJY	UY078 / MS670	JED
	---4---	22/02 07/03	09 30	X	22 45	74M/AB6	FJY	UY078 / MS670	JED
	---4---	21/03	09 30	X	22 45	74M/AB6	FJY	UY078 / MS670	JED
	----5--		23 45	X	22 15 a	74M/310	FJY	UY076 / AF8004	PAR
LIBREVILLE GABON LBV A 724.138 +1 RUE V.SCHOEILCHER LEON M'BA	1------		14 00	T	14 50	737	Y	UYGN804	
	---4---		18 30	T	19 20	737	FY	UYGN810	
	1------		16 30		17 20	737		UY910	
LISBONNE PORTUGAL LIS P. DE SACAVEM 10 KM +1	1------		23 59	X	14 30 a	74M/320	FJY	UY072 / TP403	G/S*
	1------		23 59	X	11 55 a	74M/320	FJY	UY072 / TP451	K/H*
	--3----		12 55	X	10 30 a	74M/737	FJY	UY074 / AF1272	PAR
	--3----		12 55	X	10 40 a	74M/320	FJY	UY074 / TP401	G/S*
	----5--		23 45	X	10 30 a	74M/737	FJY	UY076 / AF1272	PAR
	----5--		23 45	X	10 40 a	74M/320	FJY	UY076 / TP401	G/S*
	------7		09 00	X	21 45	74M/737	FJY	UY070 / AF1224	PAR
	------7		09 00	X	10 40 a	74M/320	FJY	UY070 / TP401	G/S*
	* CHANGE. AEROPORT/ AIRPORT / TERMINAL P. 4								
LONDRES LON A ☎ 734.767 44 CONDUIT ST LON W1 K GATWICK 43 KM H HEATHROW 24 KM	1------		23 59	X	05 55 ak	74M	FJY	UY072	
	------7	17/12	09 00	X	18 15 k	74M/737	FJY	UY070 / BA2837	PAR
	------7	31/12	09 00	X	18 15 k	74M/737	FJY	UY070 / BA2837	PAR
	--3----	24/01	12 55	X	07 40 ah	74M/320	FJY	UY074 / AF804	PAR
	----5--		23 45	X	07 40 ah	74M/733	FJY	UY076 / AF804	PAR
	1------		23 59	X	10 50 ah	74M/JET	FJY	UY072 / BA305	PAR
LOS ANGELES LAX INTERNATIONAL 22 KM -8	------7		09 00	X	12 40 a	74M/763	FJY	UY070 / UA937	PAR
	--3----		12 55	X	15 45 a	74M/735	FJY	UY074 / UA961	PAR
	----5--		23 45	X	12 40 a	74M/763	FJY	UY076 / UA937	PAR
	1------		23 59	X	15 00 a	74M/763	FJY	UY072 / AA137	K/H*
	* CHANGE. AEROPORT/ AIRPORT / TERMINAL P. 4								
LUSAKA ZAMBIE LUN AEROPORT 26 KM +2	-2-----		09 00	X	12 50 a	737/313	FY	UY800 / KQ420	NBO

TO	FROM											
	DAYS	VALIDITY from to	DEPART		ARRIVAL			Class	FLIGHT NUMBERS	VIA
DOUALA CAMEROUN ☎ R 42 25 25 — ⊙ AEROPORT INT 6 KM										DLA UTC +1
LUXEMBOURG LUX FINDEL 6 KM +1	1------		23 59	X	11 30 a	74M/737	FJY	UY072 / LG402	K/H*
	--3----		12 55	X	10 10 a	74M/735	FJY	UY074 / LGAF1202	PAR
	----5--		23 45	X	10 10 a	74M/735	FJY	UY076 / LGAF1202	PAR
	------7	17/12	09 00	X	21 20	74M/F50	FJY	UY070 / LG1208	PAR
	------7	07/01	09 00	X	21 20	74M/F50	FJY	UY070 / LG1208	PAR
	* CHANGE. AEROPORT/ AIRPORT / TERMINAL P. 4								
LYON FRANCE LYS UY 129 RUE SERVIENT +1 ☎ 78 63 66 SATOLAS 25 KMS	1------		23 59	X	13 25 a	74M/320	FJY	UY072 / IT6553	G/W*
	--3----	13/12	12 55	X	08 00 a	74M/320	FJY	UY074 / IT7353	G/W*
	--3----	10/01	12 55	X	08 00 a	74M/320	FJY	UY074 / IT7353	G/W*
	----5--	23/02	23 45	X	09 30 a	74M/320	FJY	UY076 / IT5453	G/W*
	----5--	01/03	23 45	P	09 30 a	74M/320	FJY	UY076 / IT5453	G/W*
	------7	24/12	09 00	X	20 30	74M/733	FJY	UY070 / IT5953	G/W*
	------7	07/01	09 00	X	20 30	74M/733	FJY	UY070 / IT5953	G/W*
	* CHANGE. AEROPORT/ AIRPORT / TERMINAL P. 4								
MADRID ESPAGNE MAD BARAJAS 16 KMS +1	--3----		12 55	X	09 20 a	74M/320	FJY	UY074 / AF1142	PAR
	----5--		23 45	X	09 20 a	74M/320	FJY	UY076 / AF1142	PAR
	------7		11 00	T	20 25	737/757	CYK	UY3700 / IB3721	SSG
MALABO GUI. EQUAT. ☎ 2134 SSG MALABO +1	1------		07 30		08 00	DH8	Y	UY410A	
	--3----		08 00	T	08 30	737	Y	UY3300	
	------7		11 00	T	11 30	737	Y	UY3700	
	----5--		13 40	R	17 20	737	Y	UY3500	
MANCHESTER MAN MANCHESTER 16 KM	------7		09 00	X	20 05	74M/737	FJY	UY070 / AF942	PAR
	--3----		12 55	X	08 00 a	74M/737	FJY	UY074 / AF984	PAR
	----5--		23 45	X	08 00 a	74M/737	FJY	UY076 / AF984	PAR
	1------	25/12	23 59	X	08 25 a	74M/737	FJY	UY072 / BA2002	LON
	1------	08/01	23 59	X	08 25 a	74M/737	FJY	UY072 / BA2002	LON
MAROUA CAMEROUN MVR A ☎ 29 10 50 +1 MAROUA SALAK 10 KM	-2-----		08 00	T	10 30	737	FY	UY782	
	1------		10 30	T	12 40	737	FY	UY780	
	---4---		10 30	T	12 45	737	FY	UY786	
	-----6-		10 30		13 40	737	FY	UY790	
	------7		11 00		13 15	737	FY	UY792	
	----5--		13 00	T	16 15	737	FY	UY788	
	--3----		14 45		17 05	737	FY	UY798	
MARSEILLE FRANCE MRS AF 14 LA CANEBIERE 1 +1 MARSEILLE MARIGNANE 27 KMS ☎ 54 92 50	1------	06/11	23 59	X	14 15 a	74M/320	FJY	UY072 / IT5489	PAR
	----5--		23 45	X	09 50 a	74M/321	FJY	UY076 / IT5225	G/W*
	------7		09 00	X	21 10	74M/320	FJY	UY070 / IT5135	G/W*
	* CHANGE. AEROPORT/ AIRPORT / TERMINAL P. 4								
MIAMI FLA. USA MIA INTERNATIONAL 10 KM -5	------7		09 00	X	15 30 a	74M/763	FJY	UY070 / AA063	G/S*
	--3----		12 55	X	15 30 a	74M/763	FJY	UY074 / AA063	G/S*
	----5--		23 45	X	15 30 a	74M/763	FJY	UY076 / AA063	G/S*
	1------		23 59	X	14 50 a	74M/747	FJY	UY072 / BA295	LON
	* CHANGE. AEROPORT/ AIRPORT / TERMINAL P. 4								
MILAN ITALIE MIL LINATE 10 KMS +1	1------		23 59	X	12 00 a	74M/737	FJY	UY072 / BA2572	LON
	--3----		12 55	X	09 05 a	74M/AB3	FJY	UY074 / AF640	PAR
	----5--		23 45	X	09 05 a	74M/AB3	FJY	UY076 / AF640	PAR
	------7		09 00	X	20 05	74M/320	FJY	UY070 / AF622	PAR
MONTPELLIER MPL FRÉJORQUES 8 KM +1	------7		09 00	X	20 40	74M/AB3	FJY	UY070 / IT5783	G/W*
	----5--		23 45	X	09 45 a	74M/321	FJY	UY076 / IT5083	G/W*
	1------		23 59	X	12 25 a	74M/320	FJY	UY072 / IT5179	PAR
	* CHANGE. AEROPORT/ AIRPORT / TERMINAL P. 4								
MONTREAL CANADA YMQ ⊙ MIRABEL 53 KM -5	1------		23 59	X	13 30 a	74M/340	FJY	UY072 / AC871	PAR
	--3----		12 55	X	13 20 a	74M	FJY	UY074 / AC871	PAR
	----5--		23 45	X	13 20 a	74M	FJY	UY076 / AC871	PAR
	------7		09 00	X	13 20 a	74M	FJY	UY070 / AC871	PAR
MOSCOU URSS MOW SHEREMETIEVO - 2 36 KM +3	------7		09 00	X	15 05 a	74M/320	FCY	UY070 / AF1826	PAR
	--3----		12 55	X	15 05 a	74M/320	FCY	UY074 / AF1826	PAR
	----5--		23 45	X	15 05 a	74M/320	FCY	UY076 / AF1826	PAR
	1------		23 59	X	21 40 a	74M/320	FCY	UY072 / AF1878	PAR
	1------		23 59	X	16 35 a	74M/767	FCY	UY072 / BA872	K/H*
	* CHANGE. AEROPORT/ AIRPORT / TERMINAL P. 4								

DE

VERS	JOURS	VALIDITÉ du	au	DÉPART	X	ARRIVÉE	✈	Classe	NUMÉROS DE VOL	VIA
DOUALA CAMEROUN ☎ R 42 25 25 — AEROPORT INT 6 KM										DLA UTC + 1
MULHOUSE EAP	1------			23 59	X	13 00 a	74M/S20	FJY	UY072 / IT7691	PAR
BALE{ +1	--3----		13/12	12 55	X	07 45 a	74M/321	FJY	UY074 / IT7511	G/W*
BALE MULHOUSE 28 KMS	--3----	03/01		12 55	X	07 45 a	74M/321	FJY	UY074 / IT7511	G/W*
ZONE FRANCAISE	----5--			23 45	X	09 40 a	74M/S20	FJY	UY076 / IT7391	PAR
	------7			09 00	X	19 30	74M/S20	FJY	UY070 / IT7891	PAR
	* CHANGE. AEROPORT/ AIRPORT / TERMINAL P. 4									
MUNICH R F A MUC	------7			09 00	X	21 55	74M/735	FJY	UY070 / AF1512	PAR
RIEM 10 KMS +1	--3----			12 55	X	22 10	74M/737	FJY	UY074 / LH4331	BRU
	----5--			23 45	X	09 10 a	74M/320	FJY	UY076 / AF1554	PAR
	1------			23 59	X	11 20 a	74M/733	FJY	UY072 / BA3401	LON
NAIROBI KENYA NBO	-2-----			09 00	X	18 15	737	Y	UY800	
⊙ UY AV KENYATTA +3	-----6-			13 15	X	21 35	737	FY	UY802	
☎ 33 77 88										
JOMO KENYATTA 18 KM										
NANTES FRANCE NTE	1------	06/11		23 59	X	14 25 a	74M/AT7	FJY	UY072 / IT6707	PAR
CHAT - BOUGNON	--3----	08/11	20/12	12 55	X	10 05 a	74M/AT7	FJY	UY074 / IT5507	PAR
10 KM +1	--3----	03/01		12 55	X	10 05 a	74M/AT7	FJY	UY074 / IT5507	PAR
	----5--			23 45	X	10 25 a	74M/100	FJY	UY076 / IT5607	PAR
	------7			09 00	X	22 20	74M/733	FJY	UY070 / IT5361	G/W*
	* CHANGE. AEROPORT/ AIRPORT / TERMINAL P. 4									
NAPLES ITALIE NAP	----5--			23 45	X	13 10 a	74M/735	FJY	UY076 / AF642	PAR
CAPODIHINO 6 KMS +1	1------			23 59	X	13 10 a	74M/735	FJY	UY072 / AF642	PAR
N'DJAMENA TCHAD NDJ	-2-----			12 15	T	15 45	737	Y	UY796	
AEROPORT 2 KMS +1	----5--			13 00	T	17 15	737	FY	UY788	
NEW YORK U.S.A NYC	1------			23 59	X	12 55 a	74M/M11	FJY	UY072 / AA101	K/H*
J.F.KENNEDY 24 KM -5	1------			23 59	X	14 30 a	74M/763	FJY	UY072 / TW803	PAR
	--3----			12 55	X	14 30 a	74M/763	FJY	UY074 / TW803	PAR
	----5--			23 45	X	14 30 a	74M/747	FJY	UY076 / TW803	PAR
	------7			09 00	X	14 30 a	74M/763	FJY	UY070 / TW803	PAR
	* CHANGE. AEROPORT/ AIRPORT / TERMINAL P. 4									
NGAOUNDERE NGE	----5--			10 30	T	12 00	DH8	Y	UY554	
A ☎ 25 12 95 +1	-----6-			10 30		11 35	737	FY	UY790	
NGAOUNDERE	------7			11 00		12 05	737	FY	UY792	
	---4---			14 00	T	16 35	DH8	Y	UY544	
	1------			14 30		17 55	DH8	Y	UY514	
	--3----			14 45		15 50	737	FY	UY798	
NICE FRANCE NCE	--3----			12 55	P	09 05 an	74M/320	FJY	UY074 / AF302	PAR
COTE D}AZUR 2 9 KM +1	----5--			23 45	P	09 05 an	74M/320	FJY	UY076 / AF302	PAR
OSLO NORVEGE OSL	1------			23 59	X	13 40 a	74M/M87	FJY	UY072 / SK562	PAR
FORNEBU 8 KM +1	--3----			12 55	X	10 05 a	74M/737	FJY	UY074 / AF2226	PAR
	----5--			23 45	X	11 15 a	74M/737	FJY	UY076 / AF2226	PAR
	------7			09 00	X	22 05	74M/M87	FJY	UY070 / SK570	PAR
OTTAWA YOW	1------		25/12	23 59	X	16 42 a	74M/767	FJY	UY072 / AC865	K/H*
UPLANDS INTERN. -5	1------	01/01		23 59	X	16 55 a	74M/762	FJY	UY072 / AC881	PAR
18 KMS ✈ 236 0689							737	JYK	CP818	YTO
	--3----		27/12	12 55	X	16 42 a	74M/767	FCY	UY074 / AC871	PAR
								FJY	AC865	YMQ
	--3----	03/01		12 55	X	17 20 a	74M/DH1	FCY	UY074 / AC871	PAR
								Y	AC8161	YMQ
	----5--		29/12	23 45	X	16 42 a	74M/767	FCY	UY076 / AC871	PAR
								FJY	AC865	YMQ
	----5--	05/01		23 45	X	17 20 a	74M/DH1	FCY	UY076 / AC871	PAR
								Y	AC8161	YMQ
	------7		24/12	09 00	X	16 42 a	74M/767	FCY	UY070 / AC871	PAR
								FJY	AC865	YMQ
	------7	07/01		09 00	X	16 55 a	74M/762	FJY	UY070 / AC881	PAR
							737	JYK	CP818	YTO
	* CHANGE. AEROPORT/ AIRPORT / TERMINAL P. 4									

SIGNES ET SYMBOLES : voir page 1

FROM

TO	DAYS	VALIDITY from	to	DEPART	X	ARRIVAL	✈	Class	FLIGHT NUMBERS	VIA
DOUALA CAMEROUN ☎ R 42 25 25 — AEROPORT INT 6 KM										DLA UTC + 1
PARIS PAR	1------			23 59	X	09 30 ag	74M	FJY	UY072	
A☎ 47427817 +1	--3----			12 55	X	21 25 g	74M	FJY	UY074	
12 BD CAPUCINES	----5--			23 45	X	06 05 ag	74M	FJY	UY076	
⊙ C. DE GAULLE 1 23 K	------7			09 00	X	17 10 g	74M	FJY	UY070	
PAU FRANCE PUF	------7		17/12	09 00	X	22 40	74M/321	FJY	UY070 / IT6513	G/W*
UZEIN 13 KM +1	------7	07/01		09 00	X	22 40	74M/321	FJY	UY070 / IT6513	G/W*
	----5--		15/12	23 45	X	09 50 a	74M/320	FJY	UY076 / IT5213	G/W*
	----5--	29/12	23/02	23 45	X	09 50 a	74M/320	FJY	UY076 / IT5213	G/W*
	----5--	08/03		23 45	X	09 50 a	74M/320	FJY	UY076 / IT5213	G/W*
	* CHANGE. AEROPORT/ AIRPORT / TERMINAL P. 4									
PERPIGNAN FRANCE PGF	------7		17/12	09 00	X	20 40	74M/320	FJY	UY070 / IT5043	G/W*
RIVESALTES 7 KM +1	------7	07/01		09 00	X	20 40	74M/320	FJY	UY070 / IT5043	G/W*
	----5--		23/02	23 45	X	10 35 a	74M/320	FJY	UY076 / IT5733	G/W*
	----5--	08/03		23 45	X	10 35 a	74M/320	FJY	UY076 / IT5733	G/W*
	1------	06/11		23 59	X	14 30 a	74M/320	FJY	UY072 / IT5833	G/W*
	* CHANGE. AEROPORT/ AIRPORT / TERMINAL P. 4									
PISE ITALIE PSA	------7		24/12	09 00	X	14 00 a	74M/M80	FJY	UY070 / AZ329	PAR
GALILEI 2 KM +1	------7	31/12		09 00	X	14 00 a	74M/M80	FJY	UY070 / AZ361	PAR
	--3----		27/12	12 55	X	14 00 a	74M/M80	FJY	UY074 / AZ329	PAR
	--3----	03/01		12 55	X	14 00 a	74M/M80	FJY	UY074 / AZ361	PAR
	----5--		29/12	23 45	X	14 00 a	74M/M80	FJY	UY076 / AZ329	PAR
	----5--	05/01		23 45	X	14 00 a	74M/M80	FJY	UY076 / AZ361	PAR
	1------		25/12	23 59	X	14 00 a	74M/M80	FJY	UY072 / AZ329	PAR
	1------	01/01		23 59	X	14 00 a	74M/M80	FJY	UY072 / AZ361	PAR
POINTE A PITRE PTP	--3----	13/12		12 55	X	13 35 a	74M/747	FJY	UY074 / AF538	G/W*
LE RAIZET 3 KM -4	----5--		10/11	23 45	X	16 35 a	74M/743	FJY	UY076 / AF520	G/W*
	----5--	01/12		23 45	X	15 35 a	74M/747	FJY	UY076 / AF536	PAR
	1------		11/12	23 59	X	16 35 a	74M/743	FJY	UY072 / AF542	G/W*
	1------	25/12	15/01	23 59	X	16 35 a	74M/743	FJY	UY072 / AF520	G/W*
	1------	22/01		23 59	X	16 35 a	74M/743	FJY	UY072 / AF542	G/W*
	* CHANGE. AEROPORT/ AIRPORT / TERMINAL P. 4									
PORT HARCOURT PHC	-2-----			15 45	T	09 00 a	737/310	FY	UY702 / WT942	LOS
PORT HARCOURT 24 KM +1	--3----			16 30	T	12 00 a	737	FY	UY706 / WT102	LOS
	----5--			20 00	R	12 00 a	737	FY	UY708 / WT102	LOS
	------7			18 30	T	09 00 a	737/310	FY	UY704 / WT940	LOS
QUEBEC YQB	1------			23 59	X	17 44 a	74M/340	FCY	UY072 / AC871	PAR
QUEBEC CITY 15 KMS -5							DH1	Y	AC8128	M/D*
✈ 529 0663	--3----			12 55	X	15 14 a	74M/DH1	FCY	UY074 / AC871	PAR
								Y	AC8162	YMQ
	----5--			23 45	X	15 14 a	74M/DH1	FCY	UY076 / AC871	PAR
								Y	AC8162	YMQ
	------7			09 00	X	15 14 a	74M/DH1	FCY	UY070 / AC871	PAR
								Y	AC8162	YMQ
	* CHANGE. AEROPORT/ AIRPORT / TERMINAL P. 4									
QUIMPER UIP	1------			23 59	X	19 05 a	74M/F70	FJY	UY072 / IT6541	G/W*
{ PLUSUFFRAN 8 KMS +1	--3----		20/12	12 55	X	10 05 a	74M/F70	FJY	UY074 / IT6341	G/W*
	--3----	03/01		12 55	X	10 05 a	74M/F70	FJY	UY074 / IT6341	G/W*
	----5--		23/02	23 45	X	10 35 a	74M/F70	FJY	UY076 / IT5441	G/W*
	----5--	08/03		23 45	X	10 35 a	74M/F70	FJY	UY076 / IT5441	G/W*
	------7			09 00	X	22 40	74M/F70	FJY	UY070 / IT5641	G/W*
	* CHANGE. AEROPORT/ AIRPORT / TERMINAL P. 4									
ROME ITALIE ROM	1------		25/12	23 59	X	15 45 a	74M/321	FJY	UY072 / AZ335	PAR
⊙ 20 VIA BISSOLATI +1	1------			23 59	X	13 20 a	74M/F22	FJY	UY072 / BA3128	LON
FUMICINO 40 KMS	1------	01/01		23 59	X	15 45 a	74M/321	FJY	UY072 / AZ321	PAR
	--3----			16 30	T	04 40 a	737/763	FJY	UY706 / AZ847	LOS
	----5--		29/12	23 45	X	09 55 a	74M/321	FJY	UY076 / AZ299	PAR
	----5--	05/01		23 45	X	09 55 a	74M/321	FJY	UY076 / AZ317	PAR
	------7		31/12	09 00	X	20 35	74M/M80	FJY	UY070 / AZ323	PAR
	------7	07/01		09 00	X	20 35	74M/M80	FJY	UY070 / AZ325	PAR
ROTTERDAM RTM	------7			09 00	X	10 30 a	74M/F50	FJY	UY070 / KL088	PAR
AEROPORT 9 KMS +1	--3----			12 55	X	10 30 a	74M/F50	FJY	UY074 / KL088	PAR
	1------			23 59	X	16 00 a	74M/F50	FJY	UY072 / KL090	PAR

SIGNS AND SYMBOLS : see page 1

DE

VERS

DOUALA CAMEROUN ☎ R 42 25 25

DLA UTC + 1

✈ ⊙ AEROPORT INT 6 KM

VERS	JOURS	VALIDITÉ du	au	DÉPART		ARRIVÉE			✈	Classe	NUMÉROS DE VOL	VIA
SAN FRANCISCO SFO ✈ INTERNATIONAL 21 KM -8	1------			23	59	X 16	15 a		74M/747	FJY	UY072 / BA287	K/H*
	--3----			12	55	X 12	35 a		74M/763	FJY	UY074 / UA961	PAR
	----5--			23	45	X 15	55 a		74M/733	FJY	UY076 / UA937	PAR
	------7			09	00	X 15	55 a		74M/733	FJY	UY070 / UA937	PAR
	* CHANGE. AEROPORT/ AIRPORT / TERMINAL P. 4											
SEATTLE WASH. USA SEA ✈ INTERNATIONAL 22 KM -8	--3----			12	55	X 15	30 a		74M/D93	FCY	UY074 / BD170	PAR
									747	FJY	BA083	LON
	----5--			23	45	X 15	30 a		74M/734	FCY	UY076 / BD170	PAR
									747	FJY	BA083	LON
	1------			23	59	X 15	30 a		74M/734	FCY	UY072 / BD174	PAR
									747	FJY	BA083	LON
STRASBOURG SXB ✈ ENTZHEIM 13 KM +1	1------			23	59	X 13	45 a		74M/320	FJY	UY072 / IT6301	G/W*
	--3----		13/12	12	55	X 07	50 a		74M/AB3	FJY	UY074 / IT7001	G/W*
	--3----	03/01		12	55	X 07	50 a		74M/AB3	FJY	UY074 / IT7001	G/W*
	----5--		15/12	23	45	X 09	55 a		74M/320	FJY	UY076 / IT6201	G/W*
	----5--	22/12	29/12	23	45	P 09	55 a		74M/320	FJY	UY076 / IT5201	G/W*
	----5--	05/01	23/02	23	45	X 09	55 a		74M/320	FJY	UY076 / IT6201	G/W*
	----5--	22/03		23	45	X 09	55 a		74M/320	FJY	UY076 / IT6201	G/W*
	------7		17/12	09	00	X 20	40		74M/320	FJY	UY070 / IT6801	G/W*
	------7	24/12	31/12	09	00	X 21	50		74M/320	FJY	UY070 / IT5407	PAR
	------7	07/01		09	00	X 20	40		74M/320	FJY	UY070 / IT6801	G/W*
	* CHANGE. AEROPORT/ AIRPORT / TERMINAL P. 4											
TEL AVIV ISRAËL TLV ✈ BEN GOURION 20 KM +2 △	------7			09	00	X 05	45 a		74M/757	FJY	UY070 / LY328	PAR
	--3----		21/02	12	55	X 05	45 a		74M/757	FJY	UY074 / LY328	PAR
	--3----	28/02		12	55	X 18	40 a		74M/AB3	FJY	UY074 / AF1760	PAR
	----5--			23	45	X 18	△ 40 a		74M/AB3	FJY	UY076 / AF1760	PAR
	1------			23	59	X 18	40 a		74M/AB3	FJY	UY072 / AF1760	PAR
	△ +1 H 00 A/C DU/ FROM 29/03											
TOKYO JAPON TYO ✈ NARITA 65 KM +9	------7			09	00	P 09	25 b		74M/744	FJY	UY070 / AF276	PAR
	--3----			12	55	X 19	00 a		74M/744	FJY	UY074 / AF272	PAR
	----5--		29/12	23	45	P 09	25 b		74M/744	FJY	UY076 / AF276	PAR
	----5--	12/01		23	45	P 09	25 b		74M/744	FJY	UY076 / AF276	PAR
	1------			23	59	P 09	25 b		74M/744	FJY	UY072 / AF276	PAR
TORONTO YTO ✈ ⊙ INTERNATIONAL -5 29 KM ☎ 676.3300	1------			23	59	X 13	55 a		74M/762	FJY	UY072 / AC881	PAR
	--3----		20/03	12	55	X 14	55 a		74M/763	FJY	UY074 / CP055	PAR
	----5--			23	45	X 13	55 a		74M/762	FJY	UY076 / AC881	PAR
	------7		17/12	09	00	X 13	55 a		74M/762	FJY	UY070 / AC881	PAR
	------7	24/12	31/12	09	00	X 14	55 a		74M/763	FJY	UY070 / CP055	PAR
	------7	07/01		09	00	X 13	55 a		74M/762	FJY	UY070 / AC881	PAR
TOULON TLN ✈ LE PALYVESTRE 21 KM +1	------7		17/12	09	00	X 22	40		74M/320	FJY	UY070 / IT5685	G/W*
	------7	07/01		09	00	X 22	40		74M/320	FJY	UY070 / IT5685	G/W*
	----5--		23/02	23	45	X 10	30 a		74M/320	FJY	UY076 / IT5185	G/W*
	----5--	08/03		23	45	X 10	30 a		74M/320	FJY	UY076 / IT5185	G/W*
	1------			23	59	X 14	05 a		74M/320	FJY	UY072 / IT5285	G/W*
	* CHANGE. AEROPORT/ AIRPORT / TERMINAL P. 4											
TOULOUSE FRANCE TLS ✈ BLAGNAC 10 KM +1	1------			23	59	X 12	05 a		74M/733	FJY	UY072 / IT5227	PAR
	--3----		13/12	12	55	X 07	40 a		74M/100	FJY	UY074 / IT7023	G/W*
	--3----	03/01		12	55	X 07	40 a		74M/100	FJY	UY074 / IT7023	G/W*
	----5--		15/12	23	45	X 10	00 a		74M/320	FJY	UY076 / IT6127	PAR
	----5--	22/12	29/12	23	45	P 10	00 a		74M/320	FJY	UY076 / IT5127	PAR
	----5--	05/01	08/03	23	45	X 10	00 a		74M/320	FJY	UY076 / IT6127	PAR
	----5--	22/03		23	45	X 10	00 a		74M/320	FJY	UY076 / IT6127	PAR
	------7	05/11	17/12	09	00	X 21	05		74M/100	FJY	UY070 / IT6333	G/W*
	------7	31/12		09	00	X 21	05		74M/100	FJY	UY070 / IT6333	G/W*
	* CHANGE. AEROPORT/ AIRPORT / TERMINAL P. 4											
TUNIS TUNISIE TUN ✈ CARTHAGE 8 KMS +1	------7		03/12	09	00	X 10	20 a		74M/733	FJY	UY070 / AF8802	G/S*
	------7	17/12	24/12	09	00	X 10	20 a		74M/733	FJY	UY070 / AF8802	G/S*
	------7	31/12		09	00	X 10	20 a		74M/733	FJY	UY070 / AF8802	G/W*
	--3----		27/12	12	55	X 10	20 a		74M/733	FJY	UY074 / AF8802	G/S*
	--3----	03/01		12	55	X 10	20 a		74M/733	FJY	UY074 / AF8802	G/W*
	----5--		29/12	23	45	X 16	55 a		74M/AB3	FJY	UY076 / AF8854	G/S*

SUITE PAGE SUIVANTE / SEE NEXT PAGE

FROM

TO

DOUALA CAMEROUN ☎ R 42 25 25

DLA UTC + 1

✈ ⊙ AEROPORT INT 6 KM

TO	DAYS	VALIDITY from	to	DEPART		ARRIVAL			✈	Class	FLIGHT NUMBERS	VIA
TUNIS TUNISIE TUN ✈ CARTHAGE 8 KMS +1 *(SUITE / CONTINUED)*	----5--	05/01	23/02	23	45	X 16	55 a		74M/AB3	FJY	UY076 / AF8854	G/W*
	----5--	01/03		23	45	X 13	45 a		74M/737	FJY	UY076 / TU4063	PAR
	1------		25/12	23	59	X 16	55 a		74M/AB3	FJY	UY072 / AF8854	G/S*
	1------	01/01		23	59	X 16	55 a		74M/733	FJY	UY072 / AF8854	G/W*
	* CHANGE. AEROPORT/ AIRPORT / TERMINAL P. 4											
TURIN ITALIE TRN ✈ CASELLE 16 KMS +1	1------			23	59	X 17	55 a		74M/320	FJY	UY072 / AF606	PAR
	--3----			12	55	X 08	50 a		74M/737	FJY	UY074 / AF656	PAR
	------7			09	00	X 21	40		74M/737	FJY	UY070 / AF698	PAR
VENISE ITALIE VCE ✈ MARCO POLO 14 KM +1	1------			23	59	X 12	35 a		74M/320	FJY	UY072 / AF608	PAR
	----5--			23	45	X 12	35 a		74M/320	FJY	UY076 / AF608	PAR
	------7			09	00	X 21	25		74M/CRJ	FJY	UY070 / AF652	PAR
VIENNE AUTRICHE VIE ✈ SCHWECHAT 18 KM +1	1------			23	59	X 12	00 a		74M/757	FJY	UY072 / BA700	K/H*
	--3----			12	55	X 08	55 a		74M/M80	FJY	UY074 / OS492	BRU
	----5--			23	45	X 09	30 a		74M/320	FJY	UY076 / AF1682	PAR
	------7			09	00	X 22	50		74M/M80	FJY	UY070 / OS418	PAR
	* CHANGE. AEROPORT/ AIRPORT / TERMINAL P. 4											
WASHINGTON WAS D ✈ DULLES 43 KM -5 N ✈ NATIONAL 5 KM	------7		07/01	09	00	X 14	55 ad		74M/JET	FJY	UY070 / UA915	PAR
	------7			09	00	X 17	20 an		74M/72S	FJY	UY070 / TW769	PAR
	------7	21/01		09	00	X 14	55 ad		74M/JET	FJY	UY070 / UA915	PAR
	--3----			12	55	X 15	10 ad		74M/JET	FJY	UY074 / UA915	PAR
	----5--			23	45	X 15	10 ad		74M/JET	FJY	UY076 / UA915	PAR
	----5--			23	45	X 17	20 an		74M/72S	FJY	UY076 / TW769	PAR
	1------		20/11	23	59	X 14	40 ad		74M/JET	FJY	UY072 / UA921	K/H*
	1------			23	59	X 15	10 ad		74M/JET	FJY	UY072 / UA915	PAR
	1------	04/12		23	59	X 14	40 ad		74M/JET	FJY	UY072 / UA921	K/H*
	* CHANGE. AEROPORT/ AIRPORT / TERMINAL P. 4											
YAOUNDE CAM YAO A UY AV MGR VOGT +1 ☎ R 23 40 01 ✈ ⊙ YAOUNDE NSIMALEN 22 KMS	1------			07	30	08	05		737	FY	UY710	
	--3----			07	30	08	05		737	FY	UY784	
	-2-----			08	00	08	35		737	FY	UY782	
	---4---			08	00	08	35		737	FY	UY740	
	----5--			08	00	08	40		DH8	Y	UY550	
	-----6-			08	00	08	35		737	FY	UY760	
	------7			09	00	X 09	45		74M	FJY	UY070	
	-2-----			12	15	12	50		737	Y	UY796	
	--3----			12	15	12	50		737	FY	UY785	
	----5--			13	00	13	35		737	FY	UY788	
	---4---			14	00	14	40		DH8	Y	UY544	
	1------			15	20	16	00		DH8	Y	UY514	
	-----6-			17	15	17	50		737	FY	UY791	
	-2-----			17	30	18	10		DH8	Y	UY528	
	------7			18	15	18	50		737	Y	UY794	
	---4---			19	15	19	55		DH8	Y	UY545	
	1------			20	30	21	35		737	FY	UY716	
	----5--			20	30	21	05		737	FY	UY756	
	--3----			20	45	21	20		737	FY	UY799	
ZURICH SUISSE ZRH ✈ KLOTEN 11 KM +1	------7		28/01	09	00	X 19	45		74M/M81	FJY	UY070 / SR707	PAR
	--3----		20/12	12	55	X 22	35		74M/M81	FJY	UY074 / SR889	BRU
	--3----	03/01	24/01	12	55	X 22	35		74M/320	FJY	UY074 / SR889	BRU
	----5--		26/01	23	45	X 10	55 a		74M/321	FJY	UY076 / SR701	PAR
	1------		29/01	23	59	X 12	25 a		74M/321	FJY	UY072 / SR803	K/H*
	* CHANGE. AEROPORT/ AIRPORT / TERMINAL P. 4											

DUSSELDORF R.F.A. ☎ R (211) 3879411

NRW UTC + 1

✈ ⊙ RHEIN - RHUR 9 KM ✈ 0211 ✈ KOELN BONN 18 KM

DUSSELDORF	DAYS	VALIDITY from	to	DEPART		ARRIVAL			✈	Class	FLIGHT NUMBERS	VIA
DOUALA CAMEROUN DLA A UY 3AV GAL DE GAULLE +1 ☎ R 42 25 25 ✈ ⊙ AEROPORT INT 6 KM	-----6-			09	05	X 19	45		735/74M	FCY	AF1481 / UY071	PAR
	------7	24/12	31/12	16	25	P 05	00 a		320/74M	FCY	AF1417 / UY075	PAR
	------7		17/12	17	55	X 05	00 a		320/74M	FCY	LH4372 / UY075	PAR
	-2-----			17	55	X 05	00 a		737/74M	FCY	LH4372 / UY073	PAR
	------7	07/01		17	55	X 05	00 a		320/74M	FCY	LH4372 / UY075	PAR
	--3----			20	20	P 06	15 a		320/74M	FCY	AF1447 / UY077	PAR

DE

VERS

DUSSELDORF R.F.A. ☎ R (211) 3879411 — NRW UTC +1

RHEIN – RHUR 9 KM — 0211 — KOELN BONN 18 KM

VERS	JOURS	VALIDITÉ du	au	DÉPART		ARRIVÉE			Classe	NUMÉROS DE VOL	VIA
YAOUNDE CAM YAO A UY AV MGR VOGT +1 ☎ R 23 40 01 ⊙ YAOUNDE NSIMALEN 22 KMS	-----6-			09	05	X 17	55	735/74M	FCY	AF1481 / UY071	PAR
	------7	24/12	31/12	16	25	P 08	05 a	320/74M	FCY	AF1417 / UY075	PAR
								737	FY	UY710	DLA
	------7	17/12		17	55	X 08	05 a	320/74M	FCY	LH4372 / UY075	PAR
								737	FY	UY710	DLA
	------7	07/01		17	55	X 08	05 a	320/74M	FCY	LH4372 / UY075	PAR
								737	FY	UY710	DLA
	--3----			20	20	P 08	35 a	320/74M	FCY	AF1447 / UY077	PAR
								737	FY	UY740	DLA
	-2-----			20	25	T 08	05 a	DH8/74M	FCY	SN408 / UY073	BRU
								737	FY	UY784	DLA

FRANCFORT ALLEMAGNE FEDERALE — FRA UTC +1

RHEIN – MAIN 10 KMS

VERS	JOURS	VALIDITÉ du	au	DÉPART		ARRIVÉE			Classe	NUMÉROS DE VOL	VIA
DOUALA CAMEROUN DLA A UY 3AV GAL DE GAULLE +1 ☎ R 42 25 25 ⊙ AEROPORT INT 6 KM	-2-----			16	50	X 05	00 a	310/74M	FCY	LH4378 / UY073	PAR
	--3----			21	35	X 06	15 a	321/74M	FCY	LH4364 / UY077	PAR
	-----6-			08	40	X 19	45	320/74M	FCY	LH4362 / UY071	PAR
	------7	24/12	31/12	12	40	X 05	00 a	310/74M	FCY	LH4410 / UY075	PAR
	------7	17/12		16	50	X 05	00 a	310/74M	FCY	LH4378 / UY075	PAR
	------7	07/01		16	50	X 05	00 a	310/74M	FCY	LH4378 / UY075	PAR
	------7			17	10	X 05	00 a	737/74M	FCY	BA2917 / UY075	LON
GAROUA CAMEROUN GOU A ☎ 27 10 55 +1 APT ☎ 27 14 84 GAROUA	-2-----			16	00	P 09	45 a	320/74M	FJY	AF1405 / UY073	PAR
								737	FY	UY784	DLA
	--3----			20	35	P 11	45 a	320/74M	FJY	AF1413 / UY077	PAR
								737	FY	UY786	DLA
	------7			16	00	P 11	40 a	735/74M	FJY	AF1405 / UY075	PAR
								737	FY	UY780	DLA
KINSHASA ZAIRE FIH UY 14/16 AVE DU PORT +1 A ☎ 212 68 NDJILI 25 KM	-2-----			16	50	X 07	55 a	310/74M	FJY	LH4378 / UY073	PAR
									FJY	UYQC812	DLA
	--3----	15/11		21	35	X 15	05 a	321/74M	FJY	LH4364 / UY077	PAR
								737	FY	UY808	DLA
	--3----	29/11	13/12	21	35	X 15	05 a	321/74M	FJY	LH4364 / UY077	PAR
								737	FY	UY808	DLA
	--3----	27/12	10/01	21	35	X 15	05 a	321/74M	FJY	LH4364 / UY077	PAR
								737	FY	UY808	DLA
	--3----	24/01	07/02	21	35	X 15	05 a	321/74M	FJY	LH4364 / UY077	PAR
								737	FY	UY808	DLA
	--3----	21/02	06/03	21	35	X 15	05 a	321/74M	FJY	LH4364 / UY077	PAR
								737	FY	UY808	DLA
	--3----	20/03		21	35	X 15	05 a	321/74M	FJY	LH4364 / UY077	PAR
								737	FY	UY808	DLA
YAOUNDE CAM YAO A UY AV MGR VOGT +1 ☎ R 23 40 01 ⊙ YAOUNDE NSIMALEN 22 KMS	-2-----			16	50	X 08	05 a	310/74M	FJY	LH4378 / UY073	PAR
								737	FY	UY784	DLA
	--3----			21	35	X 08	35 a	321/74M	FJY	LH4364 / UY077	PAR
								737	FY	UY740	DLA
	-----6-	23/03		08	40	X 09	45 a	320/74M	FJY	LH4362 / UY071	PAR
									FJY	UY070	DLA
	------7	24/12	31/12	12	40	X 08	05 a	310/74M	FJY	LH4410 / UY075	PAR
								737	FY	UY710	DLA
	------7	17/12		16	50	X 08	05 a	310/74M	FJY	LH4378 / UY075	PAR
								737	FY	UY710	DLA
	------7	07/01		16	50	X 08	05 a	310/74M	FJY	LH4378 / UY075	PAR
								737	FY	UY710	DLA

GAROUA CAMEROUN — GOU UTC +1

GAROUA

VERS	JOURS	VALIDITÉ du	au	DÉPART		ARRIVÉE			Classe	NUMÉROS DE VOL	VIA
ABIDJAN ABJ UY PYRAMIDES A ☎ 32 19 19 PORT – BOUET 16 KM	--3----			10	15	X 19	15	737	FY	UY785 / UY706	DLA

TO

FROM

GAROUA CAMEROUN — GOU UTC +1

GAROUA

TO	DAYS	VALIDITY from	to	DEPART		ARRIVAL			Class	FLIGHT NUMBERS	VIA
BEYROUTH LIBAN BEY INTERNATIONAL 12 KM +2	--3----			10	15	X 15	10 a	737/74M	FJY	UY785 / UY074	DLA
								747	FCY	ME212	G/S*
	----5--			19	15	X 15	10 a	737/74M	FJY	UY789 / UY076	DLA
								313	FCY	ME212	G/S*
	* CHANGE. AEROPORT/ AIRPORT / TERMINAL P. 4										
BORDEAUX FRANCE BOD MERIGNAC 12 KM +1	1------	06/11		14	20	X 13	20 a	737/74M	FJY	UY781 / UY072	DLA
								100	MY	IT5117	PAR
	--3----	13/12		10	15	X 08	00 a	737/74M	FJY	UY785 / UY074	DLA
								330	Y	IT7671	G/W*
	--3----	20/12	27/12	10	15	P 08	00 a	737/74M	FJY	UY785 / UY074	DLA
								330	LY	IT6671	G/W*
	--3----	03/01		10	15	X 08	00 a	737/74M	FJY	UY785 / UY074	DLA
								330	Y	IT7671	G/W*
	----5--	15/12		19	15	X 10	10 a	737/74M	FJY	UY789 / UY076	DLA
								320	TY	IT5017	PAR
	----5--	29/12	23/02	19	15	X 10	10 a	737/74M	FJY	UY789 / UY076	DLA
								320	TY	IT5017	PAR
	----5--	08/03		19	15	X 10	10 a	737/74M	FJY	UY789 / UY076	DLA
								320	TY	IT5017	PAR
	-----6-	23/12		15	10	X 21	50 a	737/74M	FJY	UY791 / UY070	DLA
								320	MY	IT5317	PAR
	-----6-	06/01	23/03	15	10	X 21	50 a	737/74M	FJY	UY791 / UY070	DLA
								320	MY	IT5317	PAR
	* CHANGE. AEROPORT/ AIRPORT / TERMINAL P. 4										
BRAZZAVILLE BZV A ☎ 83.44.43 +1 ROND PT COUPOLE MAYA MAYA 4 KM	---4---			14	15	X 21	25	737	FY	UY787 / UYGN810	DLA
	1------			14	20	R 19	45	737	FY	UY781 / UY806	DLA
BRUXELLES BELGIQUE BRU NATIONAL 15 KM +1	--3----			10	15	X 19	30	737/74M	FJY	UY785 / UY074	DLA
COTONOU BENIN COO ⊙ ☎ 31 52 17 +1 COTONOU APT 07 KM	1------			14	20	R 08	30 a	737	FY	UY781 / UY3200	DLA
	---4---			14	15	R 15	10 a	737	FY	UY787 / UY3500	DLA
DOUALA CAMEROUN DLA A UY 3AV GAL DE GAULLE +1 ☎ R 42 25 25 ⊙ AEROPORT INT 6 KM	--3----			10	15		11 30	737	FY	UY785	
	---4---			14	15		16 30	737	FY	UY787	
	1------			14	20		16 35	737	FY	UY781	
	-----6-			15	10	T	16 25	737	FY	UY791	
	-2-----			18	30	T	20 45	737	Y	UY797	
	----5--			19	15	T	21 35	737	FY	UY789	
	------7			21	00		23 15	737	Y	UY795	
	1------			18	00		19 15	737		UY919	
FRANCFORT R.F.A. FRA ⊙ AM HAUPTBANHOF 18 +1 6037 FRA/MAIN RHEIN – MAIN 10 KMS	1------			14	20	P 14	50 a	737/74M	FJY	UY781 / UY072	DLA
								320	CY	AF1404	PAR
	--3----			10	15	X 08	55 a	737/74M	FJY	UY785 / UY074	DLA
								320	CY	AF1466	PAR
	----5--			19	15	X 08	55 a	737/74M	FJY	UY789 / UY076	DLA
								735	CY	AF1466	PAR
	-----6-	23/03		15	10	P 21	15 a	737/74M	FJY	UY791 / UY070	DLA
								320	CY	AF1410	PAR
GENEVE SUISSE GVA ⊙ RUE CORNAVIN 1201 +1 ☎ (022) 313330 COINTRIN 4 KMS	1------			14	20	X 15	20 a	737/74M	FJY	UY781 / UY072	DLA
								M81	CYK	SR725	PAR
	--3----			10	15	X 10	20 a	737/74M	FJY	UY785 / UY074	DLA
								M81	CYK	SR721	PAR
	----5--			19	15	X 10	20 a	737/74M	FJY	UY789 / UY076	DLA
								M81	CYK	SR721	PAR
	-----6-	23/03		15	10	X 21	50 a	737/74M	FJY	UY791 / UY070	DLA
								M81	CYK	SR729	PAR

DE

VERS

GAROUA CAMEROUN — GOU UTC +1
GAROUA

VERS	JOURS	VALIDITÉ du au	DÉPART		ARRIVÉE			Classe	NUMÉROS DE VOL	VIA
GRENOBLE FRANCE GNB ST GEOIRS 39 KMS +1	--3----	08/11 13/12	10	15	X 07	55 a	737/74M 320	FJY Y	UY785 / UY074 IT7543	DLA G/W*
	--3----	20/12 03/01	10	15	P 07	55 a	737/74M 320	FJY LY	UY785 / UY074 IT6543	DLA G/W*
	--3----	10/01 28/02	10	15	X 07	55 a	737/74M 320	FJY Y	UY785 / UY074 IT7543	DLA G/W*
	--3----	13/03	10	15	X 07	55 a	737/74M 320	FJY Y	UY785 / UY074 IT7543	DLA G/W*
	1------	06/11 18/12	14	20	X 16	40 a	737/74M 320	FJY TY	UY781 / UY072 IT5743	DLA G/W*
	1------	25/12 01/01	14	20	X 19	15 a	737/74M 320	FJY MY	UY781 / UY072 IT5843	DLA G/W*
	1------	08/01	14	20	X 16	40 a	737/74M 320	FJY TY	UY781 / UY072 IT5743	DLA G/W*
	-----6-	16/12	15	10	X 21	35 a	737/74M 320	FJY TY	UY791 / UY070 IT5943	DLA G/W*
	-----6-	06/01 23/03	15	10	X 21	35 a	737/74M 320	FJY TY	UY791 / UY070 IT5943	DLA G/W*
	----5--	23/02	19	15	X 09	40 a	737/74M 100	FJY YKM	UY789 / UY076 IT5643	DLA G/W*
	----5--	08/03	19	15	X 09	40 a	737/74M 100	FJY MY	UY789 / UY076 IT5643	DLA G/W*
	* CHANGE. AEROPORT/ AIRPORT / TERMINAL P. 4									
HAMBOURG R F A HAM FUHLSBUTTEL 15 KMS +1	--3----		10	15	X 09	15 a	737/74M 735	FJY CY	UY785 / UY074 AF1560	DLA PAR
	1------		14	20	X 16	15 a	737/74M 735	FJY CY	UY781 / UY072 AF1594	DLA PAR
	-----6-	23/03	15	10	X 21	10 a	737/74M 735	FJY CY	UY791 / UY070 AF1508	DLA PAR
	----5--		19	15	X 11	35 a	737/74M 735	FJY CY	UY789 / UY076 AF1560	DLA PAR
KIGALI RWANDA KGL A ☎ 73 793 +2 KANOMBE 12 KM	----5--		19	15	X 09	15 b	737/737	FY FY	UY789 / UY802 UY803A	DLA NBO
KINSHASA ZAIRE FIH UY 14/16 AVE DU PORT +1 A ☎ 212 68 NDJILI 25 KM	1------		14	20	R 10	50 a	737	FY	UY781 / UY800	DLA
	--2----		18	30	X 07	55 a	737/74M	FJY	UY797 / UYQC812	DLA
	----5--		19	15	X 15	05 a	737	FY	UY789 / UY802	DLA
LAGOS NIGERIA LOS A UY TAFFAWA SQUARE +1 ☎ 630 909 MURTALA MOHAMMED 28 KMS	--3----		10	15	T 18	00	737	FY	UY785 / UY706	DLA
	------7		21	00	T 07	45 a	737/74M	FJY	UY795 / UY814	DLA
LIBREVILLE GABON LBV A 724.138 +1 RUE V.SCHOEILCHER LEON M'BA	---4---		14	15	T 19	20	737	FY	UY787 / UYGN810	DLA
	------7		21	00	T 14	50 a	737	Y	UY795 / UYGN804	DLA
LISBONNE PORTUGAL LIS P. DE SACAVEM 10 KM +1	--3----		10	15	X 10	30 a	737/74M	FJY CY	UY785 / UY074 AF1272	DLA PAR
	1------		14	20	X 16	30 a	737/74M	FJY CY	UY781 / UY072 AF1290	DLA PAR
	-----6-	23/03	15	10	X 21	45 a	737/74M	FJY CY	UY791 / UY070 AF1224	DLA PAR
	----5--		19	15	X 10	30 a	737/74M	FJY CY	UY789 / UY076 AF1272	DLA PAR
LONDRES LON A ☎ 734.767 44 CONDUIT ST LON W1 K GATWICK 43 KM H HEATHROW 24 KM	1------		14	20	X 05	55 ak	737/74M	FJY	UY781 / UY072	DLA
	--3----		10	15	X 07	40 ah	737/74M 320	FJY CY	UY785 / UY074 AF804	DLA PAR
	----5--		19	15	X 07	40 ah	737/74M 733	FJY CY	UY789 / UY076 AF804	DLA PAR
	-----6-	23/03	15	10	P 19	10 ah	737/74M	FJY CY	UY791 / UY070 AF820	DLA PAR

SIGNES ET SYMBOLES : voir page 1

FROM

TO

GAROUA CAMEROUN — GOU UTC +1
GAROUA

TO	DAYS	VALIDITY from to	DEPART		ARRIVAL			Class	FLIGHT NUMBERS	VIA
LUXEMBOURG LUX FINDEL 6 KM +1	--3----		10	15	X 10	10 a	737/74M 735	FJY CYK	UY785 / UY074 LGAF1202	DLA PAR
	1------		14	20	X 13	40 a	737/74M F50	FJY CYK	UY781 / UY072 LGAF1204	DLA PAR
	-----6-	16/12	15	10	X 21	20 a	737/74M F50	FJY CYK	UY791 / UY070 LG1208	DLA PAR
	-----6-	06/01 23/03	15	10	X 21	20 a	737/74M F50	FJY CYK	UY791 / UY070 LG1208	DLA PAR
	----5--		19	15	X 10	10 a	737/74M 735	FJY CYK	UY789 / UY076 LGAF1202	DLA PAR
MADRID ESPAGNE MAD BARAJAS 16 KMS +1	--3----		10	15	X 09	20 a	737/74M 320	FJY CY	UY785 / UY074 AF1142	DLA PAR
	1------		14	20	X 13	45 a	737/74M M87	FJY CYK	UY781 / UY072 IB3443	DLA PAR
	-----6-	23/03	15	10	X 21	20 a	737/74M M87	FJY CYK	UY791 / UY070 IB3445	DLA PAR
	----5--		19	15	X 09	20 a	737/74M 320	FJY CY	UY789 / UY076 AF1142	DLA PAR
MALABO GUI. EQUAT. ☎ 2134 SSG MALABO +1	-2-----		18	30	X 08	30 a	737/737	Y	UY797 / UY3300	DLA
	---4---		14	15	R 17	20 a	737	FY	UY787 / UY3500	DLA
	-----6-	23/03	15	10	X 11	30 a	737	FY	UY791 / UY3700	DLA
	------7		21	00	08	00 a	737/DH8	Y	UY795 / UY410A	DLA
MAROUA CAMEROUN MVR A ☎ 29 10 50 +1 MAROUA SALAK 10 KM	1------		12	10	12	40	737	FY	UY780	
	---4---		12	15	12	45	737	FY	UY786	
	-----6-		13	10	13	40	737	FY	UY790	
	----5--		15	45	16	15	737	FY	UY788	
MUNICH R F A MUC RIEM 10 KMS +1	--3----	20/12	10	15	X 10	35 a	737/74M	FJY CYK	UY785 / UY074 LH4393	DLA PAR
	--3----	03/01	10	15	X 10	35 a	737/74M	FJY CYK	UY785 / UY074 LH4393	DLA PAR
	-----6-	16/12	15	10	X 22	25 a	737/74M	FJY CYK	UY791 / UY070 LH4401	DLA PAR
	-----6-	06/01 23/03	15	10	X 22	25 a	737/74M	FJY CYK	UY791 / UY070 LH4401	DLA PAR
	----5--	22/12	19	15	X 10	35 a	737/74M	FJY CYK	UY789 / UY076 LH4393	DLA PAR
	----5--	05/01	19	15	X 10	35 a	737/74M	FJY CYK	UY789 / UY076 LH4393	DLA PAR
NAIROBI KENYA NBO UY AV KENYATTA +3 ☎ 33 77 88 JOMO KENYATTA 18 KM	1------		14	20	X 18	15 a	737	FY	UY781 / UY800	DLA
	----5--		19	15	X 21	35 a	737	FY	UY789 / UY802	DLA
NANTES FRANCE NTE CHAT - BOUGNON 10 KM +1	--3----	08/11 20/12	10	15	X 10	05 a	737/74M AT7	FJY TY	UY785 / UY074 IT5507	DLA PAR
	--3----	03/01	10	15	X 10	05 a	737/74M AT7	FJY TY	UY785 / UY074 IT5507	DLA PAR
	1------	06/11	14	20	X 14	25 a	737/74M AT7	FJY LY	UY781 / UY072 IT5707	DLA PAR
	-----6-	23/03	15	10	X 22	20 a	737/74M 733	FJY TY	UY791 / UY070 IT5361	DLA G/W*
	----5--		19	15	X 10	25 a	737/74M 100	FJY TY	UY789 / UY076 IT5607	DLA PAR
	* CHANGE. AEROPORT/ AIRPORT / TERMINAL P. 4									
N'DJAMENA TCHAD NDJ AEROPORT 2 KMS +1	-2-----		15	00	15	45	737	Y	UY796	
	----5--		15	45	17	15	737	FY	UY788	
PARIS PAR A ☎ 47427817 +1 12 BD CAPUCINES ⊙ C. DE GAULLE 1 23 K	1------		14	20	X 09	30 ag	737/74M	FJY	UY781 / UY072	DLA
	--3----		10	15	X 21	25 g	737/74M	FJY	UY785 / UY074	DLA
	----5--		19	15	X 06	05 ag	737/74M	FJY	UY789 / UY076	DLA

SIGNS AND SYMBOLS : see page 1

DE

VERS	JOURS	VALIDITÉ du	au	DÉPART		ARRIVÉE			Classe	NUMÉROS DE VOL	VIA
GAROUA CAMEROUN GAROUA											GOU UTC +1
PAU FRANCE PUF +1 UZEIN 13 KM	--3----			10	15	X 09	50 a	737/74M 321	FJY MY	UY785 / UY074 IT5213	DLA G/W*
	1------	06/11		14	20	X 14	35 a	737/74M 321	FJY TY	UY781 / UY072 IT5313	DLA G/W*
	-----6-		16/12	15	10	X 22	40 a	737/74M 321	FJY LY	UY791 / UY070 IT6513	DLA G/W*
	-----6-	06/01	23/03	15	10	X 22	40 a	737/74M 321	FJY LY	UY791 / UY070 IT5513	DLA G/W*
	----5--		15/12	19	15	X 09	50 a	737/74M 320	FJY TY	UY789 / UY076 IT5213	DLA G/W*
	----5--	29/12	23/02	19	15	X 09	50 a	737/74M 320	FJY TY	UY789 / UY076 IT5213	DLA G/W*
	----5--	08/03		19	15	X 09	50 a	737/74M 320	FJY TY	UY789 / UY076 IT5213	DLA G/W*
	* CHANGE. AEROPORT/ AIRPORT / TERMINAL P. 4										
ROME ITALIE ROM +1 ⊙ 20 VIA BISSOLATI FUMICINO 40 KMS	1------			14	20	X 14	30 a	737/74M	FJY CY	UY781 / UY072 AF650	DLA PAR
	--3----			10	15	X 09	15 a	737/74M	FJY CY	UY785 / UY074 AF694	DLA PAR
	----5--		29/12	19	15	X 09	55 a	737/74M 321	FJY CYL	UY789 / UY076 AZ299	DLA PAR
	----5--	05/01		19	15	X 09	55 a	737/74M 321	FJY CYL	UY789 / UY076 AZ317	DLA PAR
	-----6-		30/12	15	10	X 20	35 a	737/74M M80	FJY CY	UY791 / UY070 AZ323	DLA PAR
	-----6-	06/01	23/03	15	10	X 20	35 a	737/74M M80	FJY CYL	UY791 / UY070 AZ325	DLA PAR
STRASBOURG SXB +1 ENTZHEIM 13 KM	--3----		13/12	10	15	X 07	50 a	737/74M AB3	FJY Y	UY785 / UY074 IT7001	DLA G/W*
	--3----	03/01		10	15	X 07	50 a	737/74M AB3	FJY Y	UY785 / UY074 IT7001	DLA G/W*
	1------			14	20	X 13	45 a	737/74M 320	FJY LY	UY781 / UY072 IT5301	DLA G/W*
	-----6-		16/12	15	10	X 20	40 a	737/74M 320	FJY LY	UY791 / UY070 IT6801	DLA G/W*
	-----6-	23/12	30/12	15	10	X 21	50 a	737/74M 320	FJY TY	UY791 / UY070 IT5407	DLA PAR
	-----6-	06/01	23/03	15	10	X 20	40 a	737/74M 320	FJY LY	UY791 / UY070 IT5801	DLA G/W*
	----5--		15/12	19	15	X 09	55 a	737/74M 320	FJY YM	UY789 / UY076 IT6201	DLA G/W*
	----5--	22/12	29/12	19	15	P 09	55 a	737/74M 320	FJY TY	UY789 / UY076 IT5201	DLA G/W*
	----5--	05/01	23/02	19	15	X 09	55 a	737/74M 320	FJY LY	UY789 / UY076 IT6201	DLA G/W*
	----5--	22/03		19	15	X 09	55 a	737/74M 320	FJY LY	UY789 / UY076 IT6201	DLA G/W*
	* CHANGE. AEROPORT/ AIRPORT / TERMINAL P. 4										
TOULON TLN +1 LE PALYVESTRE 21 KM	--3----	08/11		10	15	P 08	45 a	737/74M 320	FJY LY	UY785 / UY074 IT5085	DLA G/W*
	1------			14	20	X 14	05 a	737/74M 320	FJY MY	UY781 / UY072 IT5285	DLA G/W*
	-----6-		16/12	15	10	X 22	40 a	737/74M 320	FJY TY	UY791 / UY070 IT5685	DLA G/W*
	-----6-	06/01	23/03	15	10	X 22	40 a	737/74M 320	FJY TY	UY791 / UY070 IT5685	DLA G/W*
	----5--		23/02	19	15	X 10	30 a	737/74M 320	FJY MY	UY789 / UY076 IT5185	DLA G/W*
	----5--	08/03		19	15	X 10	30 a	737/74M 320	FJY MY	UY789 / UY076 IT5185	DLA G/W*
	* CHANGE. AEROPORT/ AIRPORT / TERMINAL P. 4										
TOULOUSE FRANCE TLS +1 BLAGNAC 10 KM	--3----		13/12	10	15	X 07	40 a	737/74M 100	FJY Y	UY785 / UY074 IT7023	DLA G/W*
	--3----	03/01		10	15	X 07	40 a	737/74M 100	FJY Y	UY785 / UY074 IT7023	DLA G/W*
	1------			14	20	X 12	05 a	737/74M 733	FJY TY	UY781 / UY072 IT5227	DLA PAR
	-----6-		16/12	15	10	X 21	05 a	737/74M 100	FJY LY	UY791 / UY070 IT6333	DLA G/W*

SUITE PAGE SUIVANTE / SEE NEXT PAGE

FROM

TO	DAYS	VALIDITY from	to	DEPART		ARRIVAL			Class	FLIGHT NUMBERS	VIA
GAROUA CAMEROUN GAROUA											GOU UTC +1
TOULOUSE FRANCE TLS +1 BLAGNAC 10 KM *(SUITE / CONTINUED)*	-----6-	30/12	23/03	15	10	X 21	05 a	737/74M 100	FJY LY	UY791 / UY070 IT5333	DLA G/W*
	----5--		15/12	19	15	X 10	00 a	737/74M 320	FJY YM	UY789 / UY076 IT6127	DLA PAR
	----5--	22/12	29/12	19	15	P 10	00 a	737/74M 320	FJY TY	UY789 / UY076 IT5127	DLA PAR
	----5--	05/01	08/03	19	15	X 10	00 a	737/74M 320	FJY LY	UY789 / UY076 IT6127	DLA PAR
	----5--	22/03		19	15	X 10	00 a	737/74M 320	FJY LY	UY789 / UY076 IT6127	DLA PAR
	* CHANGE. AEROPORT/ AIRPORT / TERMINAL P. 4										
VIENNE AUTRICHE VIE +1 SCHWECHAT 18 KM	--3----			10	15	X 10	55 a	737/74M M87	FJY CYK	UY785 / UY074 OS412	DLA G/S*
	1------			14	20	X 18	05 a	737/74M M80	FJY CYK	UY781 / UY072 OS416	DLA PAR
	-----6-		23/03	15	10	X 22	50 a	737/74M M80	FJY CYK	UY791 / UY070 OS418	DLA PAR
	----5--			19	15	X 10	55 a	737/74M M87	FJY CYK	UY789 / UY076 OS412	DLA G/S*
	* CHANGE. AEROPORT/ AIRPORT / TERMINAL P. 4										
YAOUNDE CAM YAO +1 A UY AV MGR VOGT ☎ R 23 40 01 ⊙ YAOUNDE NSIMALEN 22 KMS	--3----			10	15		12 50	737	FY	UY785	
	---4---			14	15		15 25	737	FY	UY787	
	1------			14	20		15 30	737	FY	UY781	
	-----6-			15	10	T	17 50	737	FY	UY791	
	-2-----			18	30	T	19 40	737	Y	UY797	
	----5--			19	15	T	20 25	737	FY	UY789	
	------7			21	00		22 10	737	Y	UY795	
GENES ITALIE CRISTOFORO COLOMBO											GOA UTC +1
DOUALA CAMEROUN DLA +1 A UY 3AV GAL DE GAULLE ☎ R 42 25 25 ⊙ AEROPORT INT 6 KM	-2-----		26/12	10	45	X 05	00 a	AB3/321 74M	CYL FJY	AZ3395 / AZ332 UY073	ROM PAR
	------7		31/12	10	45	X 05	00 a	AB3/321 74M	CYL FJY	AZ3395 / AZ332 UY075	ROM PAR
	-2-----	02/01		10	45	X 05	00 a	AB3/321 74M	CYK FJY	AZ1388 / AZ322 UY073	ROM PAR
	------7	07/01		10	45	X 05	00 a	AB3/321 74M	CYK FJY	AZ1388 / AZ322 UY075	ROM PAR
	--3----	08/11	27/12	18	10	X 06	15 a	M82/321 74M	CYL FJY	AZ3391 / AZ296 UY077	ROM PAR
	----5--	10/11	29/12	18	10	X 19	45 a	M82/321 74M	CYL FJY	AZ3391 / AZ296 UY071	ROM PAR
	--3----	03/01		18	10	X 06	15 a	DC9/321 74M	CYL FJY	AZ1386 / AZ326 UY077	ROM PAR
	----5--	05/01		18	10	X 19	45 a	DC9/321 74M	CYL FJY	AZ1386 / AZ326 UY071	ROM PAR
GENEVE SUISSE COINTRIN 4 KMS											GVA UTC +1
DOUALA CAMEROUN DLA +1 A UY 3AV GAL DE GAULLE ☎ R 42 25 25 ⊙ AEROPORT INT 6 KM	-2-----		19/12	18	30	T 05	00 a	M81/74M	FCY	SR896 / UY073	BRU
	-2-----	02/01		18	30	T 05	00 a	M81/74M	FCY	SR896 / UY073	BRU
	--3----			20	40	P 06	15 a	735/74M	FCY	AF2887 / UY077	PAR
	-----6-			09	00	X 19	45	320/74M	FCY	AF2883 / UY071	PAR
	------7		24/12	17	35	X 05	00 a	737/74M	FCY	BA2739 / UY075	LON
	------7	07/01		17	35	X 05	00 a	737/74M	FCY	BA2739 / UY075	LON
GAROUA CAMEROUN GOU +1 A ☎ 27 10 55 APT ☎ 27 14 84 GAROUA	-2-----			16	15	X 09	45 a	M81/74M 737	FJY FY	SR726 / UY073 UY784	PAR DLA
	--3----			18	45	X 11	45 a	M81/74M 737	FJY FY	SR728 / UY077 UY786	PAR DLA
	------7			16	15	X 11	40 a	M81/74M 737	FJY FY	SR726 / UY075 UY780	PAR DLA

VERS — DE

GENEVE SUISSE — GVA UTC +1

COINTRIN 4 KMS

VERS	JOURS	VALIDITÉ du	au	DÉPART		ARRIVÉE			Classe	NUMÉROS DE VOL	VIA
KINSHASA ZAIRE FIH UY 14/16 AVE DU PORT +1 A ☎ 212 68 NDJILI 25 KM	–2–––––			16	15	X 07	55 a	M81/74M	FJY	SR726 / UY073	PAR
									FJY	UYQC812	DLA
	––3––––		15/11	18	45	X 15	05 a	M81/74M	FJY	SR728 / UY077	PAR
								737	FY	UY808	DLA
	––3––––	29/11	13/12	18	45	X 15	05 a	M81/74M	FJY	SR728 / UY077	PAR
								737	FY	UY808	DLA
	––3––––	27/12	10/01	18	45	X 15	05 a	M81/74M	FJY	SR728 / UY077	PAR
								737	FY	UY808	DLA
	––3––––	24/01	07/02	18	45	X 15	05 a	M81/74M	FJY	SR728 / UY077	PAR
								737	FY	UY808	DLA
	––3––––	21/02	06/03	18	45	X 15	05 a	M81/74M	FJY	SR728 / UY077	PAR
								737	FY	UY808	DLA
	––3––––	20/03		18	45	X 15	05 a	M81/74M	FJY	SR728 / UY077	PAR
								737	FY	UY808	DLA
MAROUA CAMEROUN MVR A ☎ 29 10 50 +1 MAROUA SALAK 10 KM	–2–––––			12	15		17 05 a	M11/737	FCY	SR272 / UY798	DLA
	––3––––			18	45	X	12 45 a	M81/74M	FJY	SR728 / UY077	PAR
								737	FY	UY786	DLA
	–––––6–		23/03	08	15	X	13 15 a	M81/74M	FJY	SR722 / UY071	PAR
								737	FY	UY792	DLA
	––––––7			16	15	X	12 40 a	M81/74M	FJY	SR726 / UY075	PAR
								737	FY	UY780	DLA
NGAOUNDERE NGE A ☎ 25 12 95 +1 NGAOUNDERE	––3––––			18	45	X	16 35 a	M81/74M	FJY	SR728 / UY077	PAR
								DH8	Y	UY544	DLA
	–––––6–		23/03	08	15	X	12 05 a	M81/74M	FJY	SR722 / UY071	PAR
								737	FY	UY792	DLA
	––––––7			16	15	X	17 55 a	M81/74M	FJY	SR726 / UY075	PAR
								DH8	Y	UY514	DLA
YAOUNDE CAM YAO A UY AV MGR VOGT +1 ☎ R 23 40 01 ⊙ YAOUNDE NSIMALEN 22 KMS	–2–––––			12	15		19 40	M11/737	FCY	SR272 / UY797	DLA
	––3––––			18	45	X	08 35 a	M81/74M	FJY	SR728 / UY077	PAR
								737	FY	UY740	DLA
	–––––6–		23/03	08	15	X	09 45 a	M81/74M	FJY	SR722 / UY071	PAR
									FJY	UY070	DLA
	––––––7			16	15	X	08 05 a	M81/74M	FJY	SR726 / UY075	PAR
								737	FY	UY710	DLA

GRENOBLE FRANCE — GNB UTC +1

ST GEOIRS 39 KMS

DOUALA CAMEROUN DLA A UY 3AV GAL DE GAULLE +1 ☎ R 42 25 25 ⊙ AEROPORT INT 6 KM	––3––––	08/11		20	05	X	06 15 a	320/74M	FJY	IT5944 / UY077	W/G*
	–––––6–		23/12	06	50	P	19 45	320/74M	FJY	IT5544 / UY071	W/G*
	–––––6–	06/01		06	50	P	19 45	320/74M	FJY	IT5544 / UY071	W/G*
	* CHANGE. AEROPORT/ AIRPORT / TERMINAL P. 4										
GAROUA CAMEROUN GOU A ☎ 27 10 55 +1 APT ☎ 27 14 84 GAROUA	––––––7	24/12		10	55	X	11 40 a	100/74M	FJY	IT5744 / UY075	W/G*
								737	FY	UY780	DLA
	–2–––––	07/11		10	55	X	09 45 a	100/74M	FJY	IT5744 / UY073	W/G*
								737	FY	UY784	DLA
	––––––7	07/01		10	55	X	11 40 a	100/74M	FJY	IT5744 / UY075	W/G*
								737	FY	UY780	DLA
	––3––––	08/11		20	05	X	11 45 a	320/74M	FJY	IT5944 / UY077	W/G*
								737	FY	UY786	DLA
	* CHANGE. AEROPORT/ AIRPORT / TERMINAL P. 4										

HAMBOURG ALLEMAGNE FEDERALE — HAM UTC +1

FUHLSBUTTEL 15 KMS

DOUALA CAMEROUN DLA A UY 3AV GAL DE GAULLE +1 ☎ R 42 25 25 ⊙ AEROPORT INT 6 KM	–2–––––			17	00	T	05 00 a	CRJ/74M	FCY	LH5198 / UY073	BRU
	––3––––			16	50	X	06 15 a	737/74M	FCY	LH4420 / UY077	PAR
	–––––6–			07	30	X	19 45	735/74M	FCY	AF1589 / UY071	PAR
	––––––7			08	25	X	05 00 a	320/74M	FCY	UA3553 / UY075	H/K*
	––––––7		10/12	16	50	X	05 00 a	737/74M	FCY	LH4420 / UY075	PAR
	––––––7	07/01		16	50	X	05 00 a	737/74M	FCY	LH4420 / UY075	PAR
	––––––7	17/12	31/12	16	55	X	05 00 a	735/74M	FCY	AF1553 / UY075	PAR
	* CHANGE. AEROPORT/ AIRPORT / TERMINAL P. 4										

TO — FROM

HAMBOURG ALLEMAGNE FEDERALE — HAM UTC +1

FUHLSBUTTEL 15 KMS

TO	DAYS	VALIDITY from	to	DEPART		ARRIVAL			Class	FLIGHT NUMBERS	VIA
GAROUA CAMEROUN GOU A ☎ 27 10 55 +1 APT ☎ 27 14 84 GAROUA	––––––7			16	55	X	11 40 a	735/74M	FJY	AF1553 / UY075	PAR
								737	FY	UY780	DLA
	–2–––––			16	55	X	09 45 a	735/74M	FJY	AF1553 / UY073	PAR
								737	FY	UY784	DLA
	––3––––			16	55	X	11 45 a	735/74M	FJY	AF1553 / UY077	PAR
								737	FY	UY786	DLA

HARARE ZIMBABWE — HRE UTC +2

AEROPORT 12 KM

ABIDJAN ABJ UY PYRAMIDES A ☎ 32 19 19 PORT – BOUET 16 KM	––––5––		17/11	13	25	X	22 45	737	FY	UY809 / UY708	DLA
	––––5––	01/12	15/12	13	25	X	22 45	737	FY	UY809 / UY708	DLA
	––––5––	29/12	12/01	13	25	X	22 45	737	FY	UY809 / UY708	DLA
	––––5––	26/01	09/02	13	25	X	22 45	737	FY	UY809 / UY708	DLA
	––––5––	23/02	08/03	13	25	X	22 45	737	FY	UY809 / UY708	DLA
	––––5––	22/03		13	25	X	22 45	737	FY	UY809 / UY708	DLA
DOUALA CAMEROUN DLA A UY 3AV GAL DE GAULLE +1 ☎ R 42 25 25 ⊙ AEROPORT INT 6 KM	––––5––		17/11	13	25	X	18 40	737	FY	UY809	
	––––5––	01/12	15/12	13	25		18 40	737	FY	UY809	
	––––5––	29/12	12/01	13	25		18 40	737	FY	UY809	
	––––5––	26/01	09/02	13	25		18 40	737	FY	UY809	
	––––5––	23/02	08/03	13	25		18 40	737	FY	UY809	
	––––5––	22/03		13	25		18 40	737	FY	UY809	
GAROUA CAMEROUN GOU A ☎ 27 10 55 +1 APT ☎ 27 14 84 GAROUA	––––5––		17/11	13	25	X	12 40 a	737	FY	UY809 / UY790	DLA
	––––5––	01/12	15/12	13	25	X	12 40 a	737	FY	UY809 / UY790	DLA
	––––5––	29/12	12/01	13	25	X	12 40 a	737	FY	UY809 / UY790	DLA
	––––5––	26/01	09/02	13	25	X	12 40 a	737	FY	UY809 / UY790	DLA
	––––5––	23/02	08/03	13	25	X	12 40 a	737	FY	UY809 / UY790	DLA
	––––5––	22/03		13	25	X	12 40 a	737	FY	UY809 / UY790	DLA
KINSHASA ZAIRE FIH UY 14/16 AVE DU PORT +1 A ☎ 212 68 NDJILI 25 KM	––––5––		17/11	13	25	R	16 05	737	FY	UY809	
	––––5––	01/12	15/12	13	25		16 05	737	FY	UY809	
	––––5––	29/12	12/01	13	25		16 05	737	FY	UY809	
	––––5––	26/01	09/02	13	25		16 05	737	FY	UY809	
	––––5––	23/02	08/03	13	25		16 05	737	FY	UY809	
	––––5––	22/03		13	25		16 05	737	FY	UY809	
LAGOS NIGERIA LOS A UY TAFFAWA SQUARE +1 ☎ 630 909 MURTALA MOHAMMED 28 KMS	––––5––		17/11	13	25	X	21 30	737	FY	UY809 / UY708	DLA
	––––5––	01/12	15/12	13	25	X	21 30	737	FY	UY809 / UY708	DLA
	––––5––	29/12	12/01	13	25	X	21 30	737	FY	UY809 / UY708	DLA
	––––5––	26/01	09/02	13	25	X	21 30	737	FY	UY809 / UY708	DLA
	––––5––	23/02	08/03	13	25	X	21 30	737	FY	UY809 / UY708	DLA
MAROUA CAMEROUN MVR A ☎ 29 10 50 +1 MAROUA SALAK 10 KM	––––5––		17/11	13	25	X	13 40 a	737	FY	UY809 / UY790	DLA
	––––5––	01/12	15/12	13	25	X	13 40 a	737	FY	UY809 / UY790	DLA
	––––5––	29/12	12/01	13	25	X	13 40 a	737	FY	UY809 / UY790	DLA
	––––5––	26/01	09/02	13	25	X	13 40 a	737	FY	UY809 / UY790	DLA
	––––5––	23/02	08/03	13	25	X	13 40 a	737	FY	UY809 / UY790	DLA
NGAOUNDERE NGE A ☎ 25 12 95 +1 NGAOUNDERE	––––5––		17/11	13	25	X	11 35 a	737	FY	UY809 / UY790	DLA
	––––5––	01/12	15/12	13	25	X	11 35 a	737	FY	UY809 / UY790	DLA
	––––5––	29/12	12/01	13	25	X	11 35 a	737	FY	UY809 / UY790	DLA
	––––5––	26/01	09/02	13	25	X	11 35 a	737	FY	UY809 / UY790	DLA
	––––5––	23/02	08/03	13	25	X	11 35 a	737	FY	UY809 / UY790	DLA
YAOUNDE CAM YAO A UY AV MGR VOGT +1 ☎ R 23 40 01 ⊙ YAOUNDE NSIMALEN 22 KMS	––––5––		17/11	13	25	X	21 05	737	FY	UY809 / UY756	DLA
	––––5––	01/12	15/12	13	25	X	21 05	737	FY	UY809 / UY756	DLA
	––––5––	29/12	12/01	13	25	X	21 05	737	FY	UY809 / UY756	DLA
	––––5––	26/01	09/02	13	25	X	21 05	737	FY	UY809 / UY756	DLA
	––––5––	23/02	08/03	13	25	X	21 05	737	FY	UY809 / UY756	DLA

HELSINKI FINLANDE — HEL UTC +2

AEROPORT 19 KM

DOUALA CAMEROUN DLA A UY 3AV GAL DE GAULLE +1 ☎ R 42 25 25 ⊙ AEROPORT INT 6 KM	–2–––––			19	15	T	05 00 a	146/74M	FCY	SN754 / UY073	BRU
	––3––––			16	35	X	06 15 a	M80/74M	FCY	AY873 / UY077	PAR
	–––––6–			08	15	X	19 45	M80/74M	FCY	AY871 / UY071	PAR
	––––––7			16	35	X	05 00 a	M80/74M	FCY	AY873 / UY075	PAR

DE

VERS	JOURS	VALIDITÉ du	au	DÉPART		ARRIVÉE			Classe	NUMÉROS DE VOL	VIA
HOUSTON TEXAS USA											HOU UTC - 6
H ✈ INTERCONTL. 30 KM Y ✈ HOBBY APT 16 KM											
DOUALA CAMEROUN DLA A UY 3AV GAL DE GAULLE +1 ☎ R 42 25 25 ✈ ⊙ AEROPORT INT 6 KM	------6--		23/03	16	20 h	X	05	00 b	D10/74M	FJY	BA224 / UY075	LON
	-----5--			11	05 h	P	19	45 a	M80/744	FJY	CO122 / AF007	LJ*
									74M	FJY	UY071	PAR
	1-------			12	27 y	T	05	00 b	M83/763	FCY	TW130 / AA098	NYC
									74M	FJY	UY073	BRU
	-2------		07/11	15	50 h	X	06	15 b	M80/763	FJY	CO120 / AF009	LJ*
									74M	FJY	UY077	PAR
	* CHANGE. AEROPORT/ AIRPORT / TERMINAL P. 4											
JOHANNESBURG REP. SUD.AFRICAINE ☎ R 884 8992											JNB UTC + 2
✈ JAN SMUTHS 24 KM											
ABIDJAN ABJ UY PYRAMIDES A ☎ 32 19 19 ✈ PORT - BOUET 16 KM	-----5--		17/11	11	00	X	22	45	737	FY	UY809 / UY708	DLA
	-----5--		01/12 15/12	11	00	X	22	45	737	FY	UY809 / UY708	DLA
	-----5--		29/12 12/01	11	00	X	22	45	737	FY	UY809 / UY708	DLA
	-----5--		26/01 09/02	11	00	X	22	45	737	FY	UY809 / UY708	DLA
	-----5--		23/02 08/03	11	00	X	22	45	737	FY	UY809 / UY708	DLA
	-----5--		22/03	11	00	X	22	45	737	FY	UY809 / UY708	DLA
DOUALA CAMEROUN DLA A UY 3AV GAL DE GAULLE +1 ☎ R 42 25 25 ✈ ⊙ AEROPORT INT 6 KM	-----5--		17/11	11	00	X	18	40	737	FY	UY809	
	-----5--		01/12 15/12	11	00		18	40	737	FY	UY809	
	-----5--		29/12 12/01	11	00		18	40	737	FY	UY809	
	-----5--		26/01 09/02	11	00		18	40	737	FY	UY809	
	-----5--		23/02 08/03	11	00		18	40	737	FY	UY809	
	-----5--		22/03	11	00		18	40	737	FY	UY809	
GAROUA CAMEROUN GOU A ☎ 27 10 55 +1 APT ☎ 27 14 84 ✈ GAROUA	-----5--		17/11	11	00	X	12	40 a	737	FY	UY809 / UY790	DLA
	-----5--		01/12 15/12	11	00	X	12	40 a	737	FY	UY809 / UY790	DLA
	-----5--		29/12 12/01	11	00	X	12	40 a	737	FY	UY809 / UY790	DLA
	-----5--		26/01 09/02	11	00	X	12	40 a	737	FY	UY809 / UY790	DLA
	-----5--		23/02 08/03	11	00	X	12	40 a	737	FY	UY809 / UY790	DLA
	-----5--		22/03	11	00	X	12	40 a	737	FY	UY809 / UY790	DLA
LAGOS NIGERIA LOS A UY TAFFAWA SQUARE +1 ☎ 630 909 MURTALA MOHAMMED 28 KMS	-----5--		17/11	11	00	X	21	30	737	FY	UY809 / UY708	DLA
	-----5--		01/12 15/12	11	00	X	21	30	737	FY	UY809 / UY708	DLA
	-----5--		29/12 12/01	11	00	X	21	30	737	FY	UY809 / UY708	DLA
	-----5--		26/01 09/02	11	00	X	21	30	737	FY	UY809 / UY708	DLA
	-----5--		23/02 08/03	11	00	X	21	30	737	FY	UY809 / UY708	DLA
	-----5--		22/03	11	00	X	21	30	737	FY	UY809 / UY708	DLA
MAROUA CAMEROUN MVR A ☎ 29 10 50 +1 ✈ MAROUA SALAK 10 KM	-----5--		17/11	11	00	X	13	40 a	737	FY	UY809 / UY790	DLA
	-----5--		01/12 15/12	11	00	X	13	40 a	737	FY	UY809 / UY790	DLA
	-----5--		29/12 12/01	11	00	X	13	40 a	737	FY	UY809 / UY790	DLA
	-----5--		26/01 09/02	11	00	X	13	40 a	737	FY	UY809 / UY790	DLA
	-----5--		23/02 08/03	11	00	X	13	40 a	737	FY	UY809 / UY790	DLA
NGAOUNDERE NGE A ☎ 25 12 95 +1 ✈ NGAOUNDERE	-----5--		17/11	11	00	X	11	35 a	737	FY	UY809 / UY790	DLA
	-----5--		01/12 15/12	11	00	X	11	35 a	737	FY	UY809 / UY790	DLA
	-----5--		29/12 12/01	11	00	X	11	35 a	737	FY	UY809 / UY790	DLA
	-----5--		26/01 09/02	11	00	X	11	35 a	737	FY	UY809 / UY790	DLA
	-----5--		23/02 08/03	11	00	X	11	35 a	737	FY	UY809 / UY790	DLA
YAOUNDE CAM YAO A UY AV MGR VOGT +1 ☎ R 23 40 01 ✈ ⊙ YAOUNDE NSIMALEN 22 KMS	-----5--		17/11	11	00	X	21	05	737	FY	UY809 / UY756	DLA
	-----5--		01/12 15/12	11	00	X	21	05	737	FY	UY809 / UY756	DLA
	-----5--		29/12 12/01	11	00	X	21	05	737	FY	UY809 / UY756	DLA
	-----5--		26/01 09/02	11	00	X	21	05	737	FY	UY809 / UY756	DLA
	-----5--		23/02 08/03	11	00	X	21	05	737	FY	UY809 / UY756	DLA
	-----5--		22/03	11	00	X	21	05	737	FY	UY809 / UY756	DLA
KANO N-IGÉRIA											KAN UTC + 1
-M-ALAM -A-MINU 8 KM TAXE 20 NAIRAS- 15C M-URTALA -M-HD WAY ☎ 77 21											
DOUALA CAMEROUN DLA A UY 3AV GAL DE GAULLE +1 ☎ R 42 25 25 ✈ ⊙ AEROPORT INT 6 KM	1-------			15	45	T	22	00	737/74M	FJY	WT541 / UY815	LOS
	-2------			15	45	R	00	15 a	737	FY	WT543 / UY703	LOS
	---4---			03	00	T	12	15	310/737	FY	WT801 / UY707	LOS
	---4---		16/11	17	35	X	08	30 a	310/74M	FJY	WT980 / UY079	JED
	---4---		30/11 14/12	17	35	X	08	30 a	310/74M	FJY	WT980 / UY079	JED

SUITE PAGE SUIVANTE / SEE NEXT PAGE

FROM

TO	DAYS	VALIDITY from	to	DEPART		ARRIVAL				Class	FLIGHT NUMBERS	VIA
KANO N-IGÉRIA												KAN UTC + 1
-M-ALAM -A-MINU 8 KM TAXE 20 NAIRAS- 15C M-URTALA -M-HD WAY ☎ 77 21												
DOUALA CAMEROUN DLA A UY 3AV GAL DE GAULLE +1 ☎ R 42 25 25 ✈ ⊙ AEROPORT INT 6 KM *(SUITE / CONTINUED)*	---4---	28/12	11/01	17	35	X	08	30 a	310/74M	FJY	WT980 / UY079	JED
	---4---	25/01	08/02	17	35	X	08	30 a	310/74M	FJY	WT980 / UY079	JED
	---4---	22/02	07/03	17	35	X	08	30 a	310/74M	FJY	WT980 / UY079	JED
	---4---	21/03		17	35	X	08	30 a	310/74M	FJY	WT980 / UY079	JED
KIGALI RWANDA												KGL UTC + 2
✈ KANOMBE 12 KM												
ABIDJAN ABJ UY PYRAMIDES A ☎ 32 19 19 ✈ PORT - BOUET 16 KM	-------7			10	00	X	21	15	737	FY	UY803 / UY704	DLA
DOUALA CAMEROUN DLA A UY 3AV GAL DE GAULLE +1 ☎ R 42 25 25 ✈ ⊙ AEROPORT INT 6 KM	-------7			10	00	X	17	20	737/737	FY	UY803	
GAROUA CAMEROUN GOU A ☎ 27 10 55 +1 APT ☎ 27 14 84 ✈ GAROUA	-------7			10	00	X	20	30	737	FY	UY803 / UY794	DLA
KINSHASA ZAIRE FIH UY 14/16 AVE DU PORT +1 A ☎ 212 68 ✈ NDJILI 25 KM	-------7			10	00	X	14	45	737	FY	UY803	
LAGOS NIGERIA LOS A UY TAFFAWA SQUARE +1 ☎ 630 909 MURTALA MOHAMMED 28 KMS	-------7			10	00	X	20	00	737	FY	UY803 / UY704	DLA
MAROUA CAMEROUN MVR A ☎ 29 10 50 +1 ✈ MAROUA SALAK 10 KM	-------7			10	00	X	12	40 a	737	FY	UY803 / UY780	DLA
NAIROBI KENYA NBO ⊙ UY AV KENYATTA +3 ☎ 33 77 88 ✈ JOMO KENYATTA 18 KM	-------7			10	00	T	12	15	737	FY	UY803	
NGAOUNDERE NGE A ☎ 25 12 95 +1 ✈ NGAOUNDERE	-------7			10	00	X	17	55 a	737/DH8	FY	UY803 / UY514	DLA
YAOUNDE CAM YAO A UY AV MGR VOGT +1 ☎ R 23 40 01 ✈ ⊙ YAOUNDE NSIMALEN 22 KMS	-------7			10	00	X	18	50	737	FY	UY803 / UY794	DLA

DE

VERS	JOURS	VALIDITÉ du	au	DÉPART		ARRIVÉE		✈	Classe	NUMÉROS DE VOL	VIA
KINSHASA ZAIRE											FIH UTC + 1
NDJILI 25 KM											
ABIDJAN ABJ	--3----			12	25	X 19	15	737	FY	UY801 / UY706	DLA
UY PYRAMIDES	----5--		17/11	16	50	X 22	45	737	FY	UY809 / UY708	DLA
A ☎ 32 19 19	----5--	01/12	15/12	16	50	X 22	45	737	FY	UY809 / UY708	DLA
PORT - BOUET 16 KM	----5--	29/12	12/01	16	50	X 22	45	737	FY	UY809 / UY708	DLA
	----5--	26/01	09/02	16	50	X 22	45	737	FY	UY809 / UY708	DLA
	----5--	23/02	08/03	16	50	X 22	45	737	FY	UY809 / UY708	DLA
	----5--	22/03		16	50	X 22	45	737	FY	UY809 / UY708	DLA
	------7			15	30	X 21	15	737	FY	UY803 / UY704	DLA
BORDEAUX FRANCE BOD	--3----		13/12	09	40	X 08	00 a	74M/330	FJY	UYQC813 / UY074	DLA
MERIGNAC 12 KM +1									Y	IT7671	G/W*
	--3----	20/12	27/12	09	40	P 08	00 a	74M/330	FJY	UYQC813 / UY074	DLA
									LY	IT6671	G/W*
	--3----	03/01		09	40	X 08	00 a	74M/330	FJY	UYQC813 / UY074	DLA
									Y	IT7671	G/W*
	----5--		17/11	16	50	X 10	10 a	737/74M	FJY	UY809 / UY076	DLA
								320	TY	IT5017	PAR
	----5--	01/12	15/12	16	50	X 10	10 a	737/74M	FJY	UY809 / UY076	DLA
								320	TY	IT5017	PAR
	----5--	29/12	12/01	16	50	X 10	10 a	737/74M	FJY	UY809 / UY076	DLA
								320	TY	IT5017	PAR
	----5--	26/01	09/02	16	50	X 10	10 a	737/74M	FJY	UY809 / UY076	DLA
								320	TY	IT5017	PAR
	----5--	22/03		16	50	X 10	10 a	737/74M	FJY	UY809 / UY076	DLA
								320	TY	IT5017	PAR
	* CHANGE. AEROPORT/ AIRPORT / TERMINAL P. 4										
BRUXELLES BELGIQUE BRU	--3----			09	40	X 19	30	74M	FJY	UYQC813 / UY074	DLA
NATIONAL 15 KM +1	----5--		17/11	16	50	X 08	55 a	737/74M	FJY	UY809 / UY076	DLA
								734	MC	SN914	PAR
	----5--	01/12	15/12	16	50	X 08	55 a	737/74M	FJY	UY809 / UY076	DLA
								734	MC	SN914	PAR
	----5--	29/12	12/01	16	50	X 08	55 a	737/74M	FJY	UY809 / UY076	DLA
								734	MC	SN914	PAR
	----5--	26/01	09/02	16	50	X 08	55 a	737/74M	FJY	UY809 / UY076	DLA
								734	MC	SN914	PAR
	----5--	23/02	08/03	16	50	X 08	55 a	737/74M	FJY	UY809 / UY076	DLA
								734	MC	SN914	PAR
	----5--	22/03		16	50	X 08	55 a	737/74M	FJY	UY809 / UY076	DLA
								734	MC	SN914	PAR
BUJUMBURA BJM	-2-----			11	35	T 14	55	737	Y	UY800	
AIR BURUNDI +2											
A ☎ 34 60											
INTERNATIONAL 14 KM											
DOUALA CAMEROUN DLA	--3----			09	40	X 11	20	74M	FJY	UYQC813	
A UY 3AV GAL DE GAULLE +1	--3----			12	25	T 14	15	737	Y	UY801	
☎ R 42 25 25	------7			15	30	T 17	20	737	FY	UY803	
⊙ AEROPORT INT 6 KM	----5--		17/11	16	50	T 18	40	737	FY	UY809	
	----5--	01/12	15/12	16	50	18	40	737	FY	UY809	
	----5--	29/12	12/01	16	50	18	40	737	FY	UY809	
	----5--	26/01	09/02	16	50	18	40	737	FY	UY809	
	----5--	23/02	08/03	16	50	18	40	737	FY	UY809	
	----5--	22/03		16	50	18	40	737	FY	UY809	
FRANCFORT R.F.A. FRA	--3----			09	40	X 08	25 a	74M/321	FJY	UYQC813 / UY074	DLA
⊙ AM HAUPTBANHOF 18 +1									CYK	LH4465	PAR
6037 FRA/MAIN	----5--		17/11	16	50	X 08	25 a	737/74M	FJY	UY809 / UY076	DLA
RHEIN - MAIN 10 KMS								321	CYK	LH4465	PAR
	----5--	01/12	15/12	16	50	X 08	25 a	737/74M	FJY	UY809 / UY076	DLA
								321	CYK	LH4465	PAR
	----5--	29/12	12/01	16	50	X 08	25 a	737/74M	FJY	UY809 / UY076	DLA
								321	CYK	LH4465	PAR
	----5--	26/01	09/02	16	50	X 08	25 a	737/74M	FJY	UY809 / UY076	DLA
								321	CYK	LH4465	PAR
	----5--	23/02	08/03	16	50	X 08	25 a	737/74M	FJY	UY809 / UY076	DLA
								321	CYK	LH4465	PAR
	----5--	22/03		16	50	X 08	25 a	737/74M	FJY	UY809 / UY076	DLA
								321	CYK	LH4465	PAR

SIGNES ET SYMBOLES : voir page 1

POUR DES APPROVISIONNEMENTS REGULIERS, RIEN NE VAUT UN GROS PORTEUR.



Comme le pélican, nous faisons profession d'avoir des ailes, mais aussi de transporter à bon port de lourdes charges, avec un soin tout maternel. En effet, CAMEROON AIRLINES CARGO a chaque jour la responsabilité de 50 tonnes de fret, et comme notre ambition est de satisfaire pleinement nos clients, chacun de nos 110 collaborateurs s'investit totalement dans sa tâche.

C'est pourquoi chaque expédition fait l'objet d'une surveillance permanente, depuis la mise en palette, à laquelle nous accordons le plus grand soin, jusqu'au débarquement qui s'effectue selon les normes internationales de sécurité. Quel que soit votre problème de fret aérien entre le Cameroun et le reste du monde, CAMEROON AIRLINES CARGO possède la meilleure solution.

CAMEROON AIRLINES CARGO

VOUS POUVEZ COMPTER SUR NOUS.



CAMIONS CARGO
4 palettes Boeing 747
Capacité 20 tonnes



BOEING 737
Convertible en 7 palettes (12 t.)
Convertible en 2 palettes (5 t.)

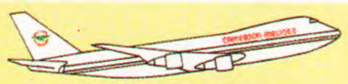

BOEING 747 COMBI
Tonnage fret 40 t.

NELSON Mc CANN

BUSINESS AND PLEASURE WITH CAMAIR.



DOUALA - LONDON - PARIS

With the re-launching of LONDON's destination, CAMEROON AIRLINES will give you the opportunity to combine business with pleasure.

During your flight you will appreciate the comfort of our boeing 747 COMBI and the constant anxiety of our crew to give you the best.

From DOUALA, Economical Capital of Cameroun, you will be able to reach more than twenty African cities with the same company.

Departure from Douala on Monday at 23h59
Return flight from London on Sunday at 22h00.

CAMEROON AIRLINES

OVERFLYING THE WORLD

PARTOUT OÙ IL Y A DES CHOSES À FAIRE, À VOIR... NOUS SOMMES PRÉSENTS.

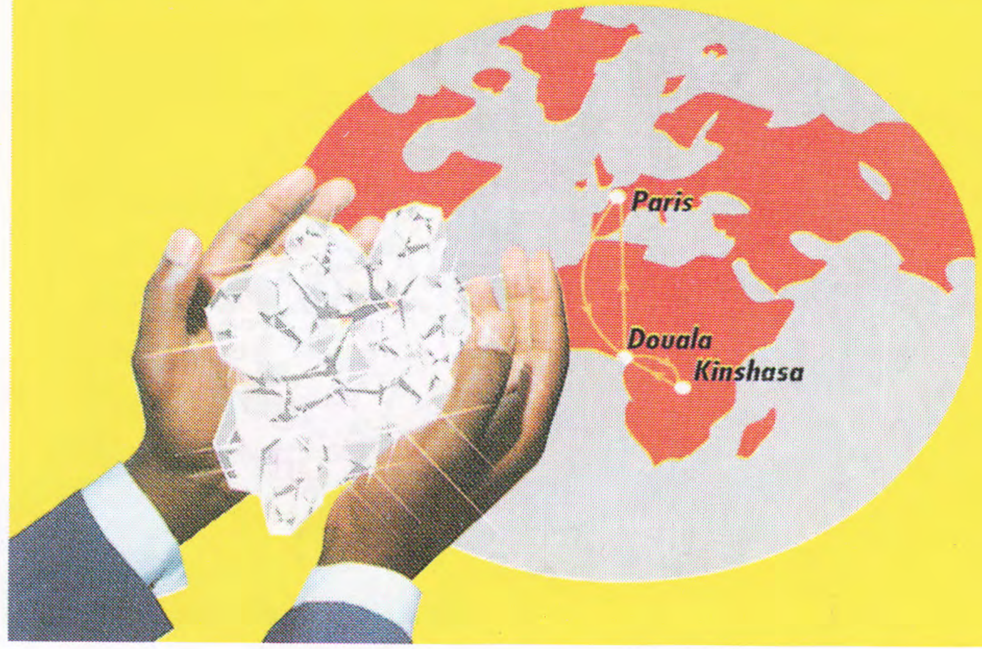

Ouverture de notre Nouvelle Ligne

EN COLLABORATION AVEC AIR ZAIRE

KINSHASA - DOUALA - PARIS EN BOEING 747

Départ tous les mercredis
Retour tous les mardis

CAMEROON AIRLINES

POUR MIEUX VOUS SERVIR

L'Afrique du Sud vous ouvre les portes des Bonnes Affaires.

DOUALA-JOHANNESBURG*

*via KINSHASA

DÉPART DOUALA TOUS LES JEUDIS

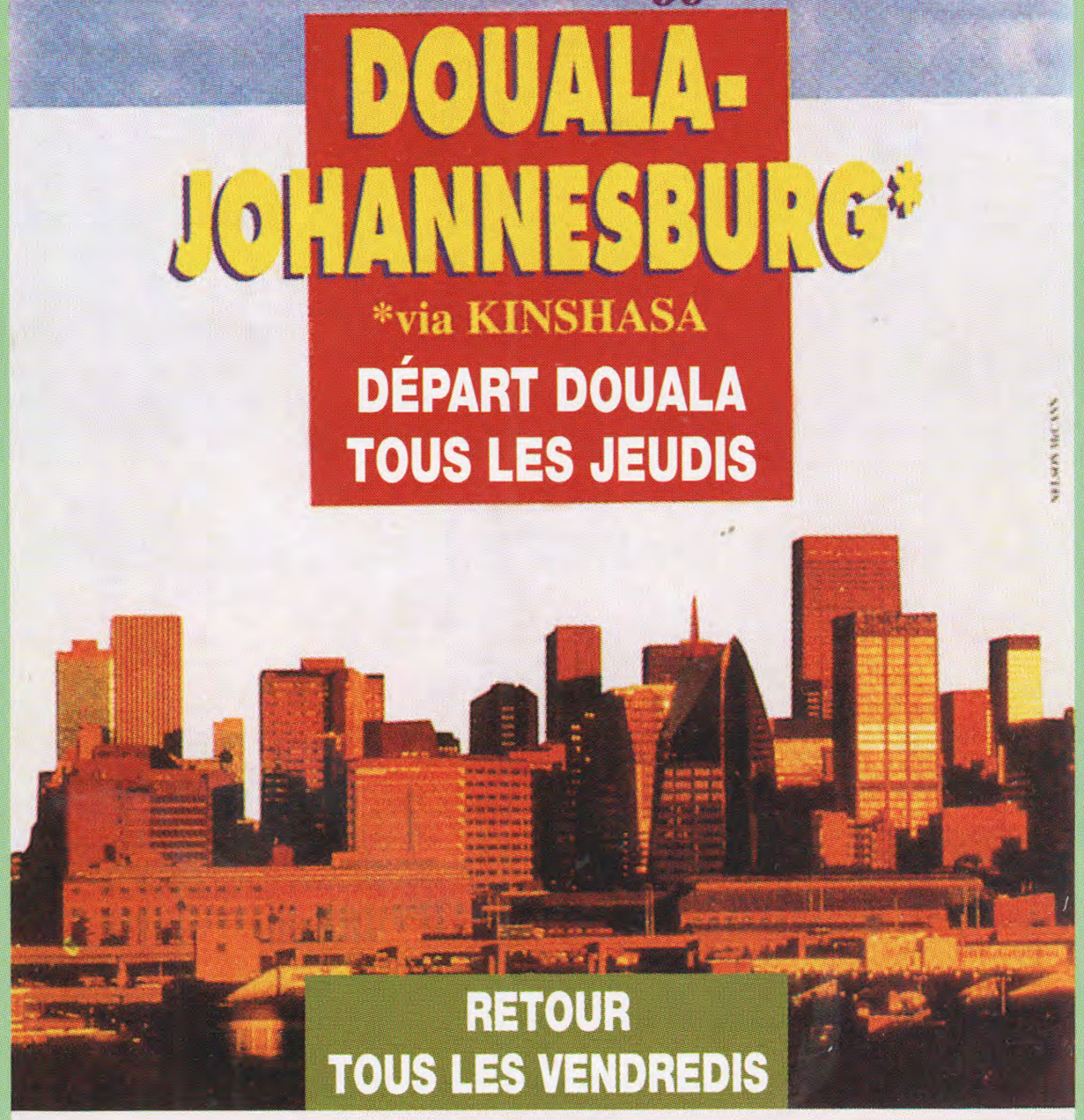

RETOUR TOUS LES VENDREDIS

CAMEROON AIRLINES

VOUS POUVEZ COMPTER SUR NOUS.

TO	DAYS	VALIDITY from	to	DEPART			ARRIVAL			Class	FLIGHT NUMBERS	VIA
KINSHASA ZAIRE NDJILI 25 KM												FIH UTC + 1
GAROUA CAMEROUN GOU A ☎ 27 10 55 +1 APT ☎ 27 14 84 GAROUA	--3----			12	25	X	11	45 a	737	FY	UY801 / UY786	DLA
	----5--		17/11	16	50	T	12	40 a	737	FY	UY809 / UY790	DLA
	----5--	01/12	15/12	16	50	T	12	40 a	737	FY	UY809 / UY790	DLA
	----5--	29/12	12/01	16	50	T	12	40 a	737	FY	UY809 / UY790	DLA
	----5--	26/01	09/02	16	50	T	12	40 a	737	FY	UY809 / UY790	DLA
	----5--	23/02	08/03	16	50	T	12	40 a	737	FY	UY809 / UY790	DLA
	----5--	22/03		16	50	T	12	40 a	737	FY	UY809 / UY790	DLA
	------7			15	30	T	20	30	737	FY	UY803 / UY794	DLA
GENEVE SUISSE GVA ⊙ RUE CORNAVIN 1201 +1 ☎ (022) 313330 COINTRIN 4 KMS	--3----			09	40	X	10	20 a	74M/M81	FJY CYK	UYQC813 / UY074 SR721	DLA PAR
	----5--		17/11	16	50	X	10	20 a	737/74M M81	FJY CYK	UY809 / UY076 SR721	DLA PAR
	----5--	01/12	15/12	16	50	X	10	20 a	737/74M M81	FJY CYK	UY809 / UY076 SR721	DLA PAR
	----5--	29/12	12/01	16	50	X	10	20 a	737/74M M81	FJY CYK	UY809 / UY076 SR721	DLA PAR
	----5--	26/01	09/02	16	50	X	10	20 a	737/74M M81	FJY CYK	UY809 / UY076 SR721	DLA PAR
	----5--	23/02	08/03	16	50	X	10	20 a	737/74M M81	FJY CYK	UY809 / UY076 SR721	DLA PAR
	----5--	22/03		16	50	X	10	20 a	737/74M M81	FJY CYK	UY809 / UY076 SR721	DLA PAR
HARARE ZIMBABWE HRE AEROPORT 12 KM +2	---4---		16/11	15	50	T	20	30	737	FY	UY808	
	---4---	30/11	14/12	15	50		20	30	737	FY	UY808	
	---4---	28/12	11/01	15	50		20	30	737	FY	UY808	
	---4---	25/01	08/02	15	50		20	30	737	FY	UY808	
	---4---	22/02	07/03	15	50		20	30	737	FY	UY808	
	---4---	21/03		15	50		20	30	737	FY	UY808	
KIGALI RWANDA KGL A ☎ 73 793 +2 KANOMBE 12 KM	-----6-			15	50	X	09	15 a	737/737	FY	UY802 / UY803A	NBO
LAGOS NIGERIA LOS A UY TAFFAWA SQUARE +1 ☎ 630 909 MURTALA MOHAMMED 28 KMS	--3----			12	25	X	18	00	737	FY	UY801 / UY706	DLA
	----5--		17/11	16	50	X	21	30	737	FY	UY809 / UY708	DLA
	----5--	01/12	15/12	16	50	X	21	30	737	FY	UY809 / UY708	DLA
	----5--	29/12	12/01	16	50	X	21	30	737	FY	UY809 / UY708	DLA
	----5--	26/01	09/02	16	50	X	21	30	737	FY	UY809 / UY708	DLA
	----5--	23/02	08/03	16	50	X	21	30	737	FY	UY809 / UY708	DLA
	----5--	22/03		16	50	X	21	30	737	FY	UY809 / UY708	DLA
	------7			15	30	X	20	00	737	FY	UY803 / UY704	DLA
LONDRES LON A ☎ 734.767 44 CONDUIT ST LON W1 HEATHROW 24 KM	--3----		20/12	09	40	X	07	55 a	74M/767	FJY CYL	UYQC813 / UY074 BA301	DLA PAR
	--3----	03/01		09	40	X	07	55 a	74M/757	FJY CYL	UYQC813 / UY074 BA301	DLA PAR
	----5--		17/11	16	50	X	07	55 a	737/74M 767	FJY CYL	UY809 / UY076 BA301	DLA PAR
	----5--	01/12	15/12	16	50	X	07	55 a	737/74M 757	FJY CYL	UY809 / UY076 BA301	DLA PAR
	----5--	05/01	12/01	16	50	X	07	55 a	737/74M 757	FJY CYL	UY809 / UY076 BA301	DLA PAR
	----5--	26/01	09/02	16	50	X	07	55 a	737/74M 757	FJY CYL	UY809 / UY076 BA301	DLA PAR
	----5--	23/02	08/03	16	50	X	07	55 a	737/74M 757	FJY CYL	UY809 / UY076 BA301	DLA PAR
	----5--	22/03		16	50	X	07	55 a	737/74M 757	FJY CYL	UY809 / UY076 BA301	DLA PAR
LYON FRANCE LYS ⊙ UY 129 RUE SERVIENT +1 ☎ 78 63 66 SATOLAS 25 KMS	--3----		13/12	09	40	X	08	00 a	74M/320	FJY Y	UYQC813 / UY074 IT7353	DLA G/W*
	--3----	10/01		09	40	X	08	00 a	74M/320	FJY Y	UYQC813 / UY074 IT7353	DLA G/W*
	----5--		17/11	16	50	P	09	30 a	737/74M 320	FJY MY	UY809 / UY076 IT5453	DLA G/W*
	----5--	01/12	15/12	16	50	P	09	30 a	737/74M 320	FJY MY	UY809 / UY076 IT5453	DLA G/W*

SUITE PAGE SUIVANTE / SEE NEXT PAGE

DE

VERS	JOURS	VALIDITÉ du	au	DÉPART		ARRIVÉE		✈	Classe	NUMÉROS DE VOL	VIA
KINSHASA ZAIRE — NDJILI 25 KM											FIH UTC + 1
LYON FRANCE LYS ⊙ UY 129 RUE SERVIENT +1 ☎ 78 63 66 SATOLAS 25 KMS *(SUITE / CONTINUED)*	----5--	29/12	12/01	16	50	P 09	30 a	737/74M 320	FJY MY	UY809 / UY076 IT5453	DLA G/W*
	----5--	26/01	09/02	16	50	P 09	30 a	737/74M 320	FJY MY	UY809 / UY076 IT5453	DLA G/W*
	----5--	23/02	08/03	16	50	P 09	30 a	737/74M 320	FJY MY	UY809 / UY076 IT5453	DLA G/W*
	----5--	22/03		16	50	P 09	30 a	737/74M 320	FJY MY	UY809 / UY076 IT5453	DLA G/W*
	* CHANGE. AEROPORT/ AIRPORT / TERMINAL P. 4										
MAROUA CAMEROUN MVR A ☎ 29 10 50 +1 MAROUA SALAK 10 KM	--3----			12	25	T 17	05	737	FY	UY801 / UY798	DLA
	------7			15	30	X 12	40 a	737	FY	UY803 / UY780	DLA
	----5--		17/11	16	50	T 13	40 a	737	FY	UY809 / UY790	DLA
	----5--	01/12	15/12	16	50	T 13	40 a	737	FY	UY809 / UY790	DLA
	----5--	29/12	12/01	16	50	T 13	40 a	737	FY	UY809 / UY790	DLA
	----5--	26/01	09/02	16	50	T 13	40 a	737	FY	UY809 / UY790	DLA
	----5--	23/02	08/03	16	50	T 13	40 a	737	FY	UY809 / UY790	DLA
MARSEILLE FRANCE MRS AF 14 LA CANEBIERE 1 +1 MARSEILLE MARIGNANE 27 KMS ☎ 54 92 50	--3----			09	40	P 08	35 a	74M/733	FJY LY	UYQC813 / UY074 IT5089	DLA PAR
	----5--		17/11	16	50	X 09	50 a	737/74M 321	FJY MY	UY809 / UY076 IT5225	DLA G/W*
	----5--	01/12	15/12	16	50	X 09	50 a	737/74M 321	FJY MY	UY809 / UY076 IT5225	DLA G/W*
	----5--	29/12	12/01	16	50	X 09	50 a	737/74M 321	FJY MY	UY809 / UY076 IT5225	DLA G/W*
	----5--	26/01	09/02	16	50	X 09	50 a	737/74M 321	FJY MY	UY809 / UY076 IT5225	DLA G/W*
	----5--	23/02	08/03	16	50	X 09	50 a	737/74M 321	FJY MY	UY809 / UY076 IT5225	DLA G/W*
	----5--	22/03		16	50	X 09	50 a	737/74M 321	FJY MY	UY809 / UY076 IT5225	DLA G/W*
	* CHANGE. AEROPORT/ AIRPORT / TERMINAL P. 4										
NAIROBI KENYA NBO ⊙ UY AV KENYATTA +3 ☎ 33 77 88 JOMO KENYATTA 18 KM	-2-----			11	35	X 18	15	737	Y	UY800	
	-----6-			15	50	T 21	35	737	FY	UY802	
NGAOUNDERE NGE A ☎ 25 12 95 +1 NGAOUNDERE	--3----			12	25	T 15	50	737	FY	UY801 / UY798	DLA
	------7			15	30	T 17	55 a	737/DH8	FY	UY803 / UY514	DLA
	----5--		17/11	16	50	T 11	35 a	737	FY	UY809 / UY790	DLA
	----5--	01/12	15/12	16	50	T 11	35 a	737	FY	UY809 / UY790	DLA
	----5--	29/12	12/01	16	50	T 11	35 a	737	FY	UY809 / UY790	DLA
	----5--	26/01	09/02	16	50	T 11	35 a	737	FY	UY809 / UY790	DLA
	----5--	23/02	08/03	16	50	T 11	35 a	737	FY	UY809 / UY790	DLA
NICE FRANCE NCE COTE D'AZUR 2 9 KM +1	--3----			09	40	P 09	05 an	74M/320	FJY CY	UYQC813 / UY074 AF302	DLA PAR
	----5--		17/11	16	50	P 09	05 an	737/74M 320	FJY CY	UY809 / UY076 AF302	DLA PAR
	----5--	01/12	15/12	16	50	P 09	05 an	737/74M 320	FJY CY	UY809 / UY076 AF302	DLA PAR
	----5--	29/12	12/01	16	50	P 09	05 an	737/74M 320	FJY CY	UY809 / UY076 AF302	DLA PAR
	----5--	26/01	09/02	16	50	P 09	05 an	737/74M 320	FJY CY	UY809 / UY076 AF302	DLA PAR
	----5--	23/02	08/03	16	50	P 09	05 an	737/74M 320	FJY CY	UY809 / UY076 AF302	DLA PAR
	----5--	22/03		16	50	P 09	05 an	737/74M 320	FJY CY	UY809 / UY076 AF302	DLA PAR
PARIS PAR A ☎ 47427817 +1 12 BD CAPUCINES ⊙ C. DE GAULLE 1 23 K	--3----			09	40	X 21	25 g	74M	FJY	UYQC813 / UY074	DLA
	----5--		17/11	16	50	X 06	05 ag	737/74M	FJY	UY809 / UY076	DLA
	----5--	01/12	15/12	16	50	X 06	05 ag	737/74M	FJY	UY809 / UY076	DLA
	----5--	29/12	12/01	16	50	X 06	05 ag	737/74M	FJY	UY809 / UY076	DLA

SUITE PAGE SUIVANTE / SEE NEXT PAGE

FROM

TO	DAYS	VALIDITY from	to	DEPART		ARRIVAL		✈	Class	FLIGHT NUMBERS	VIA
KINSHASA ZAIRE — NDJILI 25 KM											FIH UTC + 1
PARIS PAR A ☎ 47427817 +1 12 BD CAPUCINES ⊙ C. DE GAULLE 1 23 K *(SUITE / CONTINUED)*	----5--	26/01	09/02	16	50	X 06	05 ag	737/74M	FJY	UY809 / UY076	DLA
	----5--	23/02	08/03	16	50	X 06	05 ag	737/74M	FJY	UY809 / UY076	DLA
	----5--	22/03		16	50	X 06	05 ag	737/74M	FJY	UY809 / UY076	DLA
ROME ITALIE ROM ⊙ 20 VIA BISSOLATI +1 FUMICINO 40 KMS	--3----			09	40	X 09	15 a	74M/737	FJY CY	UYQC813 / UY074 AF694	DLA PAR
	----5--		17/11	16	50	X 09	55 a	737/74M 321	FJY CYL	UY809 / UY076 AZ299	DLA PAR
	----5--	01/12	15/12	16	50	X 09	55 a	737/74M 321	FJY CYL	UY809 / UY076 AZ299	DLA PAR
	----5--	05/01	12/01	16	50	X 09	55 a	737/74M 321	FJY CYL	UY809 / UY076 AZ317	DLA PAR
	----5--	26/01	09/02	16	50	X 09	55 a	737/74M 321	FJY CYL	UY809 / UY076 AZ317	DLA PAR
	----5--	23/02	08/03	16	50	X 09	55 a	737/74M 321	FJY CYL	UY809 / UY076 AZ317	DLA PAR
	----5--	22/03		16	50	X 09	55 a	737/74M 321	FJY CYL	UY809 / UY076 AZ317	DLA PAR
TOULOUSE FRANCE TLS BLAGNAC 10 KM +1	--3----		13/12	09	40	X 07	40 a	74M/100	FJY Y	UYQC813 / UY074 IT7023	DLA G/W*
	--3----	03/01		09	40	X 07	40 a	74M/100	FJY Y	UYQC813 / UY074 IT7023	DLA G/W*
	----5--		17/11	16	50	X 10	00 a	737/74M 320	FJY LY	UY809 / UY076 IT6127	DLA PAR
	----5--	01/12	15/12	16	50	X 10	00 a	737/74M 320	FJY LY	UY809 / UY076 IT6127	DLA PAR
	----5--	05/01	12/01	16	50	X 10	00 a	737/74M 320	FJY LY	UY809 / UY076 IT6127	DLA PAR
	----5--	26/01	09/02	16	50	X 10	00 a	737/74M 320	FJY LY	UY809 / UY076 IT6127	DLA PAR
	----5--	23/02	08/03	16	50	X 10	00 a	737/74M 320	FJY LY	UY809 / UY076 IT6127	DLA PAR
	----5--	22/03		16	50	X 10	00 a	737/74M 320	FJY LY	UY809 / UY076 IT6127	DLA PAR
	* CHANGE. AEROPORT/ AIRPORT / TERMINAL P. 4										
YAOUNDE CAM YAO A UY AV MGR VOGT +1 ☎ R 23 40 01 ⊙ YAOUNDE NSIMALEN 22 KMS	--3----			09	40	X 12	50	74M/737	FJY	UYQC813 / UY785	DLA
	----5--		17/11	16	50	T 21	05	737	FY	UY809 / UY756	DLA
	----5--	01/12	15/12	16	50	T 21	05	737	FY	UY809 / UY756	DLA
	----5--	29/12	12/01	16	50	T 21	05	737	FY	UY809 / UY756	DLA
	----5--	26/01	09/02	16	50	T 21	05	737	FY	UY809 / UY756	DLA
	----5--	23/02	08/03	16	50	T 21	05	737	FY	UY809 / UY756	DLA
	----5--	22/03		16	50	T 21	05	737	FY	UY809 / UY756	DLA
	------7			15	30	T 18	50	737	FY	UY803 / UY794	DLA
LAGOS NIGERIA — MURTALA MOHAMMED 28 KMS											LOS UTC + 1
ABIDJAN ABJ UY PYRAMIDES A ☎ 32 19 19 PORT - BOUET 16 KM	-2-----			18	00	T 18	30	737	FY	UY702	
	--3----			18	45	R 19	15	737	FY	UY706	
	----5--			22	15	T 22	45	737	FY	UY708	
	------7			20	45	R 21	15	737	FY	UY704	
BRAZZAVILLE BZV A ☎ 83.44.43 +1 ROND PT COUPOLE MAYA MAYA 4 KM	1------			10	45	X 19	45	737	FY	UY705 / UY806	DLA
	---4---			10	45	X 21	25	737	FY	UY707 / UYGN810	DLA
BRUXELLES BELGIQUE BRU NATIONAL 15 KM +1	-2-----			22	45	X 19	30 a	737/74M	FJY	UY703 / UY074	DLA

DE

VERS	JOURS	VALIDITÉ du au	DÉPART	ARRIVÉE		Classe	NUMÉROS DE VOL	VIA
LAGOS NIGERIA MURTALA MOHAMMED 28 KMS								LOS UTC +1
BUJUMBURA BJM AIR BURUNDI +2 A ☎ 34 60 INTERNATIONAL 14 KM	1------		20 30	X 14 55 a	74M/737	FJY	UY815 / UY800	DLA
DJEDDAH A.SAOUDITE JED KING ABDUL AZIZ +3	---4---		10 45	X 23 05	737/737	FY	UY707 / UY078	DLA
DOUALA CAMEROUN DLA A UY 3AV GAL DE GAULLE +1 ☎ R 42 25 25 ⊙ AEROPORT INT 6 KM	1------		10 45	T 12 15	737	FY	UY705	
	---4---		10 45	T 12 15	737	FY	UY707	
	-----6-		10 45	T 12 15	737	FY	UY709	
	1------		20 30	T 22 00	74M	FJY	UY815	
	-2-----		22 45	R 00 15 a	737	FY	UY703	
GAROUA CAMEROUN GOU A ☎ 27 10 55 +1 APT ☎ 27 14 84 GAROUA	1------		20 30	X 14 30 a	74M/737	FJY	UY815 / UY796	DLA
	-2-----		22 45	R 09 45 a	737	FY	UY703 / UY784	DLA
HARARE ZIMBABWE HRE AEROPORT 12 KM +2	---4---	16/11	10 45	X 20 30	737	FY	UY707 / UY808	DLA
	---4---	30/11 14/12	10 45	X 20 30	737	FY	UY707 / UY808	DLA
	---4---	28/12 11/01	10 45	X 20 30	737	FY	UY707 / UY808	DLA
	---4---	25/01 08/02	10 45	X 20 30	737	FY	UY707 / UY808	DLA
	---4---	22/02 07/03	10 45	X 20 30	737	FY	UY707 / UY808	DLA
JOHANNESBURG JNB A☎ 8848992 +2 SANDHURST PARK BLOCK C JAN SMUTHS 24 KM	---4---	16/11	10 45	X 22 55	737	FY	UY707 / UY808	DLA
	---4---	30/11 14/12	10 45	X 22 55	737	FY	UY707 / UY808	DLA
	---4---	28/12 11/01	10 45	X 22 55	737	FY	UY707 / UY808	DLA
	---4---	25/01 08/02	10 45	X 22 55	737	FY	UY707 / UY808	DLA
	---4---	22/02 07/03	10 45	X 22 55	737	FY	UY707 / UY808	DLA
	---4---	21/03	10 45	X 22 55	737	FY	UY707 / UY808	DLA
KIGALI RWANDA KGL A ☎ 73 793 +2 KANOMBE 12 KM	-----6-	23/03	10 45	X 09 15 a	737	FY FY	UY709 / UY802 UY803A	DLA NBO
KINSHASA ZAIRE FIH UY 14/16 AVE DU PORT +1 A ☎ 212 68 NDJILI 25 KM	1------		20 30	X 10 50 a	74M/737	FJY	UY815 / UY800	DLA
	-2-----		22 45	X 07 55 a	737/74M	FJY	UY703 / UYQC812	DLA
	---4---	16/11	10 45	X 15 05	737	FY	UY707 / UY808	DLA
	---4---	30/11 14/12	10 45	X 15 05	737	FY	UY707 / UY808	DLA
	---4---	28/12 11/01	10 45	X 15 05	737	FY	UY707 / UY808	DLA
	---4---	25/01 08/02	10 45	X 15 05	737	FY	UY707 / UY808	DLA
	---4---	22/02 07/03	10 45	X 15 05	737	FY	UY707 / UY808	DLA
	---4---	21/03	10 45	X 15 05	737	FY	UY707 / UY808	DLA
	-----6-		10 45	X 15 05	737	FY	UY709 / UY802	DLA
LONDRES LON A ☎ 734.767 44 CONDUIT ST LON W1 GATWICK 43 KM	1------		20 30	X 05 55 a	74M	FJY	UY815 / UY072	DLA
MALABO GUI. EQUAT. ☎ 2134 SSG MALABO +1	-----6-	23/03	10 45	X 11 30 a	737	FY	UY709 / UY3700	DLA
	-2-----		22 45	X 08 30 a	737/737	FY	UY703 / UY3300	DLA
MAROUA CAMEROUN MVR A ☎ 29 10 50 +1 MAROUA SALAK 10 KM	1------		20 30	X 10 30 a	74M/737	FJY	UY815 / UY782	DLA
	-2-----		22 45	R 17 05 a	737	FY	UY703 / UY798	DLA
NAIROBI KENYA NBO ⊙ UY AV KENYATTA +3 ☎ 33 77 88 JOMO KENYATTA 18 KM	-----6-		10 45	X 21 35	737	FY	UY709 / UY802	DLA
	1------		20 30	X 18 15 a	74M/737	FJY	UY815 / UY800	DLA

SIGNES ET SYMBOLES : voir page 1

FROM

TO	DAYS	VALIDITY from to	DEPART	ARRIVAL		Class	FLIGHT NUMBERS	VIA
LAGOS NIGERIA MURTALA MOHAMMED 28 KMS								LOS UTC +1
NGAOUNDERE NGE A ☎ 25 12 95 +1 NGAOUNDERE	1------		10 45	T 17 55	737/DH8	FY	UY705 / UY514	DLA
	---4---		10 45	X 16 35	737/DH8	FY	UY707 / UY544	DLA
PARIS PAR A☎ 47427817 +1 12 BD CAPUCINES ⊙ C. DE GAULLE 1 23 K	-----6-	23/03	10 45	X 17 10 ag	737/74M	FJY	UY709 / UY070	DLA
	1------		20 30	X 09 30 ag	74M	FJY	UY815 / UY072	DLA
	-2-----		22 45	X 21 25 ag	737/74M	FJY	UY703 / UY074	DLA
ROME ITALIE ROM ⊙ 20 VIA BISSOLATI +1 FUMICINO 40 KMS	-----6-	30/12	10 45	X 20 35 a	737/74M M80	FJY CY	UY709 / UY070 AZ323	DLA PAR
	-----6-	06/01 23/03	10 45	X 20 35 a	737/74M M80	FJY CYL	UY709 / UY070 AZ325	DLA PAR
	1------		20 30	X 14 30 a	74M/737	FJY CY	UY815 / UY072 AF650	DLA PAR
	-2-----		22 45	X 09 15 b	737/74M	FJY CY	UY703 / UY074 AF694	DLA PAR
YAOUNDE CAM YAO A UY AV MGR VOGT +1 ☎ R 23 40 01 ⊙ YAOUNDE NSIMALEN 22 KMS	1------		10 45	T 16 00	737/DH8	FY	UY705 / UY514	DLA
	---4---		10 45	T 14 40	737/DH8	FY	UY707 / UY544	DLA
	-----6-		10 45	T 17 50	737	FY	UY709 / UY791	DLA
	-2-----		22 45	R 08 05 a	737	FY	UY703 / UY784	DLA
LE CAIRE EGYPTE AEROPORT 23 KM								CAI UTC +2
DOUALA CAMEROUN DLA A UY 3AV GAL DE GAULLE +1 ☎ R 42 25 25 ⊙ AEROPORT INT 6 KM	--3----		11 30	X 06 15 a	AB6/74M	FCY	MS799 / UY077	S/G*
	---4---	16/11	22 30	X 08 30 a	735/74M	FJY	MS663 / UY079	JED
	---4---	30/11 14/12	22 30	X 08 30 a	735/74M	FJY	MS663 / UY079	JED
	---4---	28/12 11/01	22 30	X 08 30 a	735/74M	FJY	MS663 / UY079	JED
	---4---	25/01 08/02	22 30	X 08 30 a	735/74M	FJY	MS663 / UY079	JED
	---4---	22/02 07/03	22 30	X 08 30 a	735/74M	FJY	MS663 / UY079	JED
	---4---	21/03	22 30	X 08 30 a	735/74M	FJY	MS663 / UY079	JED
	----5--		13 30	X 19 45 a	AB6/74M	FCY	MS797 / UY071	S/G*
	-------7		13 30	X 05 00 a	AB6/74M	FCY	MS797 / UY075	S/G*
* CHANGE. AEROPORT/ AIRPORT / TERMINAL P. 4								
LIBREVILLE GABON LEON M'BA								LBV UTC +1
ABIDJAN ABJ UY PYRAMIDES A ☎ 32 19 19 PORT – BOUET 16 KM	1------		15 40	X 18 30 a	737	FY	UYGN805 / UY702	DLA
	----5--		11 05	X 22 45	737	FY	UYGN811 / UY708	DLA
BRAZZAVILLE BZV A ☎ 83.44.43 +1 ROND PT COUPOLE MAYA MAYA 4 KM	---4---		20 05	R 21 25	737	FY	UYGN810	
COTONOU BENIN COO ⊙ ☎ 31 52 17 +1 COTONOU APT 07 KM	1------		15 40	X 08 30 a	737	Y	UYGN805 / UY3200	DLA
	----5--		11 05	X 15 10	737	FY	UYGN811 / UY3500	DLA
DOUALA CAMEROUN DLA A UY 3AV GAL DE GAULLE +1 ☎ R 42 25 25 ⊙ AEROPORT INT 6 KM	----5--		11 05	T 11 55	737	FY	UYGN811	
	1------		15 40	T 16 30	737	Y	UYGN805	
	1------		18 20	19 10	737		UY911	
GAROUA CAMEROUN GOU A ☎ 27 10 55 +1 APT ☎ 27 14 84 GAROUA	1------		15 40	X 14 30 a	737	Y	UYGN805 / UY796	DLA
	----5--		11 05	X 15 15	737	FY	UYGN811 / UY788	DLA

SIGNS AND SYMBOLS : see page 1

DE

VERS	JOURS	VALIDITÉ du	au	DÉPART		ARRIVÉE		Classe	NUMÉROS DE VOL	VIA
LIBREVILLE GABON — LEON M'BA										LBV UTC + 1
LONDRES LON A ☎ 734.767 44 CONDUIT ST LON W1 GATWICK 43 KM	1------			15 40	X	05 55 a	737/74M	FJY	UYGN805 / UY072	DLA
MAROUA CAMEROUN MVR A ☎ 29 10 50 +1 MAROUA SALAK 10 KM	1------			15 40	X	10 30 a	737	FY	UYGN805 / UY782	DLA
	----5--			11 05	X	16 15	737	FY	UYGN811 / UY788	DLA
N'DJAMENA TCHAD NDJ AEROPORT 2 KMS +1	----5--			11 05	X	17 15	737	FY	UYGN811 / UY788	DLA
NGAOUNDERE NGE A ☎ 25 12 95 +1 NGAOUNDERE	----5--			11 05	T	11 35 a	737	FY	UYGN811 / UY790	DLA
YAOUNDE CAM YAO A UY AV MGR VOGT +1 ☎ R 23 40 01 ⊙ YAOUNDE NSIMALEN 22 KMS	1------			15 40	T	21 05	737	FY	UYGN805 / UY716	DLA
	----5--			11 05	T	13 35	737	FY	UYGN811 / UY788	DLA
LISBONNE PORTUGAL — P. DE SACAVEM 10 KM										LIS UTC + 1
DOUALA CAMEROUN DLA A UY 3AV GAL DE GAULLE +1 ☎ R 42 25 25 ⊙ AEROPORT INT 6 KM	-2-----			15 30	X	05 00 a	320/74M	FCY	TP404 / UY073	S/G*
	-2-----		19/12	18 25	T	05 00 a	73S/74M	FCY	SN894 / UY073	BRU
	-2-----	02/01		18 25	T	05 00 a	73S/74M	FCY	SN894 / UY073	BRU
	--3----			18 15	X	06 15 a	737/74M	FCY	AF1281 / UY077	PAR
	--3----			19 05	X	06 15 a	320/74M	FCY	TP406 / UY077	S/G*
	----5--			18 15	X	19 45 a	737/74M	FCY	AF1281 / UY071	PAR
	----5--			19 05	X	19 45 a	320/74M	FCY	TP406 / UY071	S/G*
	------7			14 35	X	05 00 a	735/74M	FCY	AF1263 / UY075	PAR
	------7			15 30	X	05 00 a	320/74M	FCY	TP404 / UY075	S/G*
	* CHANGE. AEROPORT/ AIRPORT / TERMINAL P. 4									
GAROUA CAMEROUN GOU A ☎ 27 10 55 +1 APT ☎ 27 14 84 GAROUA	-2-----			11 20	X	09 45 a	737/74M	FJY	AF1201 / UY073	PAR
								FY	UY784	DLA
	------7			14 35	X	11 40 a	735/74M	FJY	AF1263 / UY075	PAR
							737	FY	UY780	DLA
	--3----			18 15	X	11 45 a	737/74M	FJY	AF1281 / UY077	PAR
								FY	UY786	DLA
LONDRES G.DE BRETAGNE H HEATHROW 24 KM K GATWICK 43 KM S STANSTED 55 KM L LONDON CITY AIRPORT P LUTON 52 KM										LON UTC
BATA BSG BATA +1	------7			21 10	X	10 10 a	74M/DH8	FJY	UY075 / UY412A	DLA
BRAZZAVILLE BZV A ☎ 83.44.43 +1 ROND PT COUPOLE MAYA MAYA 4 KM	------7			21 10 k	X	19 45 a	74M/737	FJY	UY075 / UY806	DLA
	--3----			20 00 h	P	21 25 a	737/74M	FJY	AF823 / UY077	PAR
								FY	UYGN810	DLA
DOUALA CAMEROUN DLA A UY 3AV GAL DE GAULLE +1 ☎ R 42 25 25 ⊙ AEROPORT INT 6 KM	------7			21 10 k	X	05 00 a	74M	FJY	UY075	
	-----6-			07 30 k	X	19 45	737/74M	FCY	BA2820 / UY071	PAR
	------7		24/12	16 00 h	X	05 00 a	767/74M	FCY	BA318 / UY075	PAR
	------7	07/01		16 00 h	X	05 00 a	757/74M	FCY	BA318 / UY075	PAR
	-2-----		23/01	16 15 l	X	05 00 a	F70/74M	FCY	AF839 / UY073	PAR
	--3----		20/12	20 00 k	X	06 15 a	737/74M	FCY	BA2844 / UY077	PAR
	--3----	03/01		20 00 k	X	06 15 a	737/74M	FCY	BA2844 / UY077	PAR
	1------	29/01		21 00 h	X	05 00 b	757/74M	FCY	BA326 / UY073	PAR

SIGNES ET SYMBOLES : voir page 1

FROM

TO	DAYS	VALIDITY from	to	DEPART		ARRIVAL		Class	FLIGHT NUMBERS	VIA
LONDRES G.DE BRETAGNE H HEATHROW 24 KM K GATWICK 43 KM S STANSTED 55 KM L LONDON CITY AIRPORT P LUTON 52 KM										LON UTC
GAROUA CAMEROUN GOU A ☎ 27 10 55 +1 APT ☎ 27 14 84 GAROUA	------7			21 10 k	X	11 40 a	74M/737	FJY	UY075 / UY780	DLA
	-2-----			16 15 l	X	09 45 a	F70/74M	FJY	AF839 / UY073	PAR
							737	FY	UY784	DLA
	--3----			20 00 h	P	11 45 a	737/74M	FJY	AF823 / UY077	PAR
								FY	UY786	DLA
KINSHASA ZAIRE FIH UY 14/16 AVE DU PORT +1 A ☎ 212 68 NDJILI 25 KM	-2-----			16 00 h	X	07 55 a	767/74M	FJY	BA318 / UY073	PAR
								FJY	UYQC812	DLA
	--3----		15/11	20 00 k	X	15 05 a	737/74M	FJY	BA2844 / UY077	PAR
								FY	UY808	DLA
	--3----	29/11	13/12	20 00 k	X	15 05 a	737/74M	FJY	BA2844 / UY077	PAR
								FY	UY808	DLA
	--3----	03/01	10/01	20 00 k	X	15 05 a	737/74M	FJY	BA2844 / UY077	PAR
								FY	UY808	DLA
	--3----	24/01	07/02	20 00 k	X	15 05 a	737/74M	FJY	BA2844 / UY077	PAR
								FY	UY808	DLA
	--3----	21/02	06/03	20 00 k	X	15 05 a	737/74M	FJY	BA2844 / UY077	PAR
								FY	UY808	DLA
	--3----	20/03		20 00 k	X	15 05 a	737/74M	FJY	BA2844 / UY077	PAR
								FY	UY808	DLA
LAGOS NIGERIA LOS A UY TAFFAWA SQUARE +1 ☎ 630 909 MURTALA MOHAMMED 28 KMS	------7			21 10	X	07 45 a	74M	FJY	UY075 / UY814	DLA
LIBREVILLE GABON LBV A 724.138 +1 RUE V.SCHOEILCHER LEON M'BA	------7			21 10	X	14 50 a	74M/737	FJY	UY075 / UYGN804	DLA
MALABO GUI. EQUAT. ☎ 2134 SSG MALABO +1	-2-----			16 15 l	X	08 30 a	F70/74M	FJY	AF839 / UY073	PAR
							737	Y	UY3300	DLA
	-----6-		23/03	07 10 h	X	11 30 a	735/74M	FJY	AF803 / UY071	PAR
							737	Y	UY3700	DLA
MAROUA CAMEROUN MVR A ☎ 29 10 50 +1 MAROUA SALAK 10 KM	------7			21 10 k	X	12 40 a	74M/737	FJY	UY075 / UY780	DLA
	-2-----			16 15 l	X	17 05 a	F70/74M	FJY	AF839 / UY073	PAR
							737	FY	UY798	DLA
	--3----		20/12	20 00 k	X	12 45 a	737/74M	FJY	BA2844 / UY077	PAR
								FY	UY786	DLA
	--3----	03/01		20 00 k	X	12 45 a	737/74M	FJY	BA2844 / UY077	PAR
								FY	UY786	DLA
	-----6-		23/03	07 30 k	X	13 15 a	737/74M	FJY	BA2820 / UY071	PAR
								FY	UY792	DLA
NGAOUNDERE NGE A ☎ 25 12 95 +1 NGAOUNDERE	------7			21 10 k	X	17 05 a	74M/DH8	FJY	UY075 / UY514	DLA
	-2-----			16 15 l	X	15 50 a	F70/74M	FJY	AF839 / UY073	PAR
							737	FY	UY798	DLA
	--3----			20 00 h	P	16 35 a	737/74M	FJY	AF823 / UY077	PAR
							DH8	Y	UY544	DLA
	-----6-		23/03	07 30 k	X	12 05 a	737/74M	FJY	BA2820 / UY071	PAR
								FY	UY792	DLA
PRINCIPE PCP	------7			21 10	X	10 30 a	74M/DH8	FJY	UY075 / UY412A	DLA
SAO TOME TMS NATIONAL 5.5 KM	------7			21 10	X	11 30 a	74M/DH8	FJY	UY075 / UY412A	DLA
YAOUNDE CAM YAO A UY AV MGR VOGT +1 ☎ R 23 40 01 ⊙ YAOUNDE NSIMALEN 22 KMS	-----6-			07 30 k	X	17 55	737/74M	FCY	BA2820 / UY071	PAR
	------7			21 10 k	X	08 05 a	74M/737	FJY	UY075 / UY710	DLA
	-2-----			16 15 l	X	08 05 a	F70/74M	FJY	AF839 / UY073	PAR
							737	FY	UY784	DLA
	--3----		20/12	20 00 k	X	08 35 a	737/74M	FJY	BA2844 / UY077	PAR
								FY	UY740	DLA
	--3----	03/01		20 00 k	X	08 35 a	737/74M	FJY	BA2844 / UY077	PAR
								FY	UY740	DLA

SIGNS AND SYMBOLS : see page 1

VERS — DE

LOS ANGELES CALIF. USA — LAX UTC -8

X INTERNATIONAL 22 KM B BURBANK 34 KM

DOUALA CAMEROUN DLA
A UY 3AV GAL DE GAULLE +1
☎ R 42 25 25
AEROPORT INT 6 KM

JOURS	VALIDITÉ du	au	DÉPART			ARRIVÉE			Classe	NUMÉROS DE VOL	VIA
----5--		08/12	11	35	X	19	45 a	735/74M	FCY	UA960 / UY071	PAR
-2-----		12/12	11	35	X	06	15 b	735/74M	FCY	UA960 / UY077	PAR
----5--	15/12		11	40	X	19	45 a	733/74M	FCY	UA960 / UY071	PAR
-2-----	19/12		11	40	X	06	15 b	733/74M	FCY	UA960 / UY077	PAR
-----6-		23/03	14	00	X	05	00 b	763/74M	FCY	UA936 / UY075	PAR
1------			14	00	X	05	00 b	763/74M	FCY	UA936 / UY073	PAR
-----6-		23/03	21	15	X	05	00 b	744/74M	FJY	BA268 / UY075	H/K*

* CHANGE. AEROPORT/ AIRPORT / TERMINAL P. 4

LUSAKA ZAMBIE — LUN UTC +2

AEROPORT 26 KM

DOUALA CAMEROUN DLA
A UY 3AV GAL DE GAULLE +1
☎ R 42 25 25
AEROPORT INT 6 KM

JOURS	VALIDITÉ du	au	DÉPART			ARRIVÉE			Classe	NUMÉROS DE VOL	VIA
-----6-		13/01	17	20	X	17	20 a	73S/737	FY	KQ423 / UY803	NBO
-----6-	17/02	23/03	17	20	X	17	20 a	73S/737	FY	KQ423 / UY803	NBO
-----6-	20/01	10/02	17	50	X	17	20 a	73S/737	FY	KQ423 / UY803	NBO

LUXEMBOURG LUXEMBOURG — LUX UTC +1

FINDEL 6 KM

DOUALA CAMEROUN DLA
A UY 3AV GAL DE GAULLE +1
☎ R 42 25 25
AEROPORT INT 6 KM

JOURS	VALIDITÉ du	au	DÉPART			ARRIVÉE			Classe	NUMÉROS DE VOL	VIA
-2-----			15	10	X	05	00 a	F50/74M	FCY	LG1205 / UY073	PAR
--3----			18	45	X	06	15 a	735/74M	FCY	LG1207 / UY077	PAR
-----6-		23/03	07	40	X	19	45	F50/74M	FCY	LGAF1201 / UY071	PAR
------7			12	50	X	05	00 a	737/74M	FCY	LG403 / UY075	H/K*

* CHANGE. AEROPORT/ AIRPORT / TERMINAL P. 4

GAROUA CAMEROUN GOU
A ☎ 27 10 55 +1
APT ☎ 27 14 84
GAROUA

JOURS	VALIDITÉ du	au	DÉPART			ARRIVÉE			Classe	NUMÉROS DE VOL	VIA
------7			10	50	X	11	40 a	EM2/74M	FJY	LGAF1203 / UY075	PAR
								737	FY	UY780	DLA
-2-----			15	10	X	09	45 a	F50/74M	FJY	LG1205 / UY073	PAR
								737	FY	UY784	DLA
--3----			18	45	X	11	45 a	735/74M	FJY	LG1207 / UY077	PAR
								737	FY	UY786	DLA

LYON FRANCE — LYS UTC +1

SATOLAS 25 KMS

DOUALA CAMEROUN DLA
A UY 3AV GAL DE GAULLE +1
☎ R 42 25 25
AEROPORT INT 6 KM

JOURS	VALIDITÉ du	au	DÉPART			ARRIVÉE			Classe	NUMÉROS DE VOL	VIA
-2-----			13	00	X	05	00 a	320/74M	FJY	IT5654 / UY073	W/G*
--3----			19	25	X	06	15 a	320/74M	FJY	IT5264 / UY077	W/G*
------7			16	00	X	05	00 a	733/74M	FJY	IT5854 / UY075	W/G*

* CHANGE. AEROPORT/ AIRPORT / TERMINAL P. 4

KINSHASA ZAIRE FIH
UY 14/16 AVE DU PORT +1
A ☎ 212 68
NDJILI 25 KM

JOURS	VALIDITÉ du	au	DÉPART			ARRIVÉE			Classe	NUMÉROS DE VOL	VIA
-2-----			13	00	X	07	55 a	320/74M	FJY	IT5654 / UY073	W/G*
									FJY	UYQC812	DLA
--3----		15/11	19	25	X	15	05 a	320/74M	FJY	IT5264 / UY077	W/G*
								737	FY	UY803	DLA
--3----	29/11	13/12	19	25	X	15	05 a	320/74M	FJY	IT6264 / UY077	W/G*
								737	FY	UY808	DLA
--3----	27/12	10/01	19	25	X	15	05 a	320/74M	FJY	IT5264 / UY077	W/G*
								737	FY	UY808	DLA
--3----	24/01	07/02	19	25	X	15	05 a	320/74M	FJY	IT6264 / UY077	W/G*
								737	FY	UY808	DLA
--3----	21/02	06/03	19	25	X	15	05 a	320/74M	FJY	IT6264 / UY077	W/G*
								737	FY	UY808	DLA
--3----	20/03		19	25	X	15	05 a	320/74M	FJY	IT6264 / UY077	W/G*
								737	FY	UY808	DLA

* CHANGE. AEROPORT/ AIRPORT / TERMINAL P. 4

MADRID ESPAGNE — MAD UTC +1

BARAJAS 16 KMS

DOUALA CAMEROUN DLA
A UY 3AV GAL DE GAULLE +1
☎ R 42 25 25
AEROPORT INT 6 KM

JOURS	VALIDITÉ du	au	DÉPART			ARRIVÉE			Classe	NUMÉROS DE VOL	VIA
-2-----			18	10	X	05	00 a	733/74M	FCY	SN888 / UY073	BRU
--3----			19	35	X	06	15 a	320/74M	FCY	AF1189 / UY077	PAR
-----6-			07	35	X	19	45	735/74M	FCY	AF1123 / UY071	PAR
------7		28/01	08	05		09	00 a	757/DH8	CYK	IB3720 / UY411A	SSG
------7			16	30	X	05	00 a	M87/74M	FCY	IB3444 / UY075	PAR

TO — FROM

MADRID ESPAGNE — MAD UTC +1

BARAJAS 16 KMS

GAROUA CAMEROUN GOU
A ☎ 27 10 55 +1
APT ☎ 27 14 84
GAROUA

DAYS	VALIDITY from	to	DEPART			ARRIVAL			Class	FLIGHT NUMBERS	VIA
------7			16	30	X	11	40 a	M87/74M	FJY	IB3444 / UY075	PAR
								737	FY	UY780	DLA
-2-----			16	30	X	09	45 a	M87/74M	FJY	IB3444 / UY073	PAR
								737	FY	UY784	DLA
--3----			19	35	X	11	45 a	320/74M	FJY	AF1189 / UY077	PAR
								737	FY	UY786	DLA

MALABO GUI. EQUAT. — SSG UTC +1

MALABO

ABIDJAN ABJ
UY PYRAMIDES
A ☎ 32 19 19
PORT - BOUET 16 KM

DAYS	VALIDITY from	to	DEPART			ARRIVAL			Class	FLIGHT NUMBERS	VIA
--3----			09	00	X	19	15	737/737	FY	UY3301 / UY706	DLA
----5--			18	00	X	22	45	737	FY	UY3501 / UY708	DLA
------7			14	00	X	21	15	DH8/737	FY	UY473A / UY704	DLA

BRUXELLES BELGIQUE BRU
NATIONAL 15 KM +1

DAYS	VALIDITY from	to	DEPART			ARRIVAL			Class	FLIGHT NUMBERS	VIA
--3----			09	00	X	19	30	737/74M	FJY	UY3301 / UY074	DLA

COTONOU BENIN COO
☎ 31 52 17 +1
COTONOU APT 07 KM

DAYS	VALIDITY from	to	DEPART			ARRIVAL			Class	FLIGHT NUMBERS	VIA
------7			12	15	T	13	40	737	Y	UY3701	
1------			08	30	R	08	30 a	DH8/737	Y	UY411A / UY3200	DLA

DOUALA CAMEROUN DLA
A UY 3AV GAL DE GAULLE +1
☎ R 42 25 25
AEROPORT INT 6 KM

DAYS	VALIDITY from	to	DEPART			ARRIVAL			Class	FLIGHT NUMBERS	VIA
1------			08	30		09	00	DH8	Y	UY411A	
--3----			09	00	T	09	30	737	Y	UY3301	
------7			12	15	X	15	55	737	Y	UY3701	
------7			14	00		16	00	DH8	Y	UY473A	
----5--			18	00	T	18	30	737	Y	UY3501	

GAROUA CAMEROUN GOU
A ☎ 27 10 55 +1
APT ☎ 27 14 84
GAROUA

DAYS	VALIDITY from	to	DEPART			ARRIVAL			Class	FLIGHT NUMBERS	VIA
1------			08	30	T	11	40	DH8/737	FY	UY411A / UY780	DLA
----5--			18	00	T	12	40 a	737	FY	UY3501 / UY790	DLA
------7			14	00		20	30	DH8/737	Y	UY473A / UY794	DLA

LAGOS NIGERIA LOS
A UY TAFFAWA SQUARE +1
☎ 630 909
MURTALA MOHAMMED
28 KMS

DAYS	VALIDITY from	to	DEPART			ARRIVAL			Class	FLIGHT NUMBERS	VIA
--3----			09	00	X	18	00	737/737	FY	UY3301 / UY706	DLA
------7			14	00	T	20	00	DH8/737	FY	UY473A / UY704	DLA
----5--			18	00	X	21	30	737	FY	UY3501 / UY708	DLA

LONDRES LON
A ☎ 734.767
44 CONDUIT ST LON W1
HEATHROW 24 KM

DAYS	VALIDITY from	to	DEPART			ARRIVAL			Class	FLIGHT NUMBERS	VIA
--3----			09	00	X	07	40 a	737/74M	FJY	UY3301 / UY074	DLA
								320	CY	AF804	PAR
----5--			18	00	X	07	40 a	737/74M	FJY	UY3501 / UY076	DLA
								733	CY	AF804	PAR

MAROUA CAMEROUN MVR
A ☎ 29 10 50 +1
MAROUA SALAK 10 KM

DAYS	VALIDITY from	to	DEPART			ARRIVAL			Class	FLIGHT NUMBERS	VIA
1------			08	30	T	12	40	DH8/737	FY	UY411A / UY780	DLA
--3----			09	00	T	17	05	737/737	FY	UY3301 / UY798	DLA
----5--			18	00	T	13	40 a	737	FY	UY3501 / UY790	DLA

NGAOUNDERE NGE
A ☎ 25 12 95 +1
NGAOUNDERE

DAYS	VALIDITY from	to	DEPART			ARRIVAL			Class	FLIGHT NUMBERS	VIA
1------			08	30		17	55	DH8	Y	UY411A / UY514	DLA
--3----			09	00	T	15	50	737/737	FY	UY3301 / UY798	DLA
----5--			18	00	T	11	35 a	737	FY	UY3501 / UY790	DLA

PARIS PAR
A ☎ 47427817 +1
12 BD CAPUCINES
C. DE GAULLE 1 23 K

DAYS	VALIDITY from	to	DEPART			ARRIVAL			Class	FLIGHT NUMBERS	VIA
1------			08	30	X	09	30 ag	DH8/74M	FJY	UY411A / UY072	DLA
--3----			09	00	X	21	25 g	737/74M	FJY	UY3301 / UY074	DLA
----5--			18	00	X	06	05 ag	737/74M	FJY	UY3501 / UY076	DLA

YAOUNDE CAM YAO
A UY AV MGR VOGT +1
☎ R 23 40 01
YAOUNDE NSIMALEN
22 KMS

DAYS	VALIDITY from	to	DEPART			ARRIVAL			Class	FLIGHT NUMBERS	VIA
1------			08	30		16	00	DH8	Y	UY411A / UY514	DLA
--3----			09	00	T	12	50	737/737	FY	UY3301 / UY785	DLA
----5--			18	00	T	21	05	737	FY	UY3501 / UY756	DLA
------7			14	00		18	50	DH8/737	Y	UY473A / UY794	DLA

DE

VERS

MANCHESTER GRANDE=BRETAGNE — MAN UTC

MANCHESTER 16 KM

VERS	JOURS	VALIDITÉ du	au	DÉPART		ARRIVÉE			Classe	NUMÉROS DE VOL	VIA
DOUALA CAMEROUN DLA A UY 3AV GAL DE GAULLE +1 ☎ R 42 25 25 ✈ ⊙ AEROPORT INT 6 KM	–––––6–			06	35	X 19	45	737/74M	FCY	AF947 / UY071	PAR
	–2–––––			14	40	X 05	00 a	735/74M	FCY	AF907 / UY073	PAR
	––––––7	24/12	31/12	16	30	X 05	00 a	757/74M	FCY	BA4503 / UY075	H/K*
	––––––7		17/12	18	35	X 05	00 a	737/74M	FJY	BA2009 / UY075	LON
	––––––7	07/01		18	35	X 05	00 a	737/74M	FJY	BA2009 / UY075	LON
	––3––––			18	40	X 06	15 a	737/74M	FCY	AF917 / UY077	PAR

* CHANGE. AEROPORT/ AIRPORT / TERMINAL P. 4

MAROUA CAMEROUN — MVR UTC +1

MAROUA SALAK 10 KM

VERS	JOURS	VALIDITÉ du	au	DÉPART		ARRIVÉE			Classe	NUMÉROS DE VOL	VIA
ABIDJAN ABJ UY PYRAMIDES A ☎ 32 19 19 ✈ PORT – BOUET 16 KM	–2–––––			11	00	X 18	30	737	FY	UY783 / UY702	DLA
	––––––7			14	00	X 21	15	737	FY	UY793 / UY704	DLA
BRAZZAVILLE BZV A ☎ 83.44.43 +1 ROND PT COUPOLE ✈ MAYA MAYA 4 KM	––4–––			13	15	X 21	25	737	FY	UY787 / UYGN810	DLA
	1––––––			13	20	R 19	45	737	FY	UY781 / UY806	DLA
BRUXELLES BELGIQUE BRU ✈ NATIONAL 15 KM +1	–2–––––			17	30	X 19	30 a	737/74M	FJY	UY797 / UY074	DLA
CASABLANCA CAS ✈ MOHAMMED 5 35 KM	1––––––	25/12		13	20	X 20	45 a	737/74M	FJY	UY781 / UY072	DLA
								733	CY	AF8756	G/S*
	1––––––	01/01		13	20	X 20	45 a	737/74M	FJY	UY781 / UY072	DLA
								733	CY	AF8756	G/W*
	–2–––––			11	00	X 05	40 a	737/734	FY	UY783 / UY702	DLA
									CY	AT530	ABJ
	––––5––	29/12		16	45	X 11	05 a	737/74M	FJY	UY789 / UY076	DLA
								AB3	CY	AF8788	G/S*
	––––5––	05/01		16	45	X 11	05 a	737/74M	FJY	UY789 / UY076	DLA
								AB3	CY	AF8788	G/W*

* CHANGE. AEROPORT/ AIRPORT / TERMINAL P. 4

VERS	JOURS	VALIDITÉ du	au	DÉPART		ARRIVÉE			Classe	NUMÉROS DE VOL	VIA
COPENHAGUE CPH ✈ KASTRUP 10 KM +1	1––––––			13	20	X 14	15 a	737/74M	FJY	UY781 / UY072	DLA
								M81	CYK	SK564	PAR
	––––5––			16	45	X 09	25 a	737/74M	FJY	UY789 / UY076	DLA
								M87	CY	SK1568	PAR
	–––––6–	23/03		14	10	X 21	15 a	737/74M	FJY	UY791 / UY070	DLA
								M81	CYK	SK568	PAR
COTONOU BENIN COO ⊙ ☎ 31 52 17 +1 ✈ COTONOU APT 07 KM	1––––––			13	20	R 08	30 a	737	FY	UY781 / UY3200	DLA
	––––4–––			13	15	X 15	10 a	737	FY	UY787 / UY3500	DLA
DAKAR SENEGAL DKR ✈ YOFF 17 KM	–2–––––			11	00	X 10	30 a	737/313	FY	UY783 / UY702	DLA
									JY	RK531	ABJ
DOUALA CAMEROUN DLA A UY 3AV GAL DE GAULLE +1 ☎ R 42 25 25 ✈ ⊙ AEROPORT INT 6 KM	–2–––––			11	00	T 14	10	737	FY	UY783	
	––––4–––			13	15	T 16	30	737	FY	UY787	
	1––––––			13	20	16	35	737	FY	UY781	
	––––––7			14	00	17	15	737	FY	UY793	
	–––––6–			14	10	T 16	25	737	FY	UY791	
	––––5––			16	45	T 21	35	737	FY	UY789	
	–2–––––			17	30	T 19	45	737	Y	UY797	
	––3––––			17	45	20	00	737	FY	UY799	
GAROUA CAMEROUN GOU A ☎ 27 10 55 +1 APT ☎ 27 14 84 ✈ GAROUA	––4–––			13	15	T 13	45	737	FY	UY787	
	1––––––			13	20	13	50	737	FY	UY781	
	–––––6–			14	10	14	40	737	FY	UY791	
	––––5––			16	45	18	45	737	FY	UY789	
	–2–––––			17	30	18	00	737	Y	UY797	

FROM

TO

MAROUA CAMEROUN — MVR UTC +1

MAROUA SALAK 10 KM

TO	DAYS	VALIDITY from	to	DEPART		ARRIVAL			Class	FLIGHT NUMBERS	VIA
GENEVE SUISSE GVA ⊙ RUE CORNAVIN 1201 +1 ☎ (022) 313330 ✈ COINTRIN 4 KMS	–2–––––			17	30	T 17	00 a	737/M11	FCY	UY797 / SR273	DLA
	1––––––			13	20	X 15	20 a	737/74M	FJY	UY781 / UY072	DLA
								M81	CYK	SR725	PAR
	––––5––			16	45	X 10	20 a	737/74M	FJY	UY789 / UY076	DLA
								M81	CYK	SR721	PAR
	–––––6–	23/03		14	10	X 21	50 a	737/74M	FJY	UY791 / UY070	DLA
								M81	CYK	SR729	PAR
HARARE ZIMBABWE HRE ✈ AEROPORT 12 KM +2	––3–––––	15/11		17	45	X 20	30 a	737	FY	UY799 / UY808	DLA
	––3–––––	29/11	13/12	17	45	X 20	30 a	737	FY	UY799 / UY808	DLA
	––3–––––	27/12	10/01	17	45	X 20	30 a	737	FY	UY799 / UY808	DLA
	––3–––––	24/01	07/02	17	45	X 20	30 a	737	FY	UY799 / UY808	DLA
	––3–––––	21/02	06/03	17	45	X 20	30 a	737	FY	UY799 / UY808	DLA
JOHANNESBURG JNB A☎ 8848992 +2 SANDHURST PARK BLOCK C ✈ JAN SMUTHS 24 KM	––3–––––	15/11		17	45	X 22	55 a	737	FY	UY799 / UY808	DLA
	––3–––––	29/11	13/12	17	45	X 22	55 a	737	FY	UY799 / UY808	DLA
	––3–––––	27/12	10/01	17	45	X 22	55 a	737	FY	UY799 / UY808	DLA
	––3–––––	24/01	07/02	17	45	X 22	55 a	737	FY	UY799 / UY808	DLA
	––3–––––	21/02	06/03	17	45	X 22	55 a	737	FY	UY799 / UY808	DLA
KIGALI RWANDA KGL A ☎ 73 793 +2 ✈ KANOMBE 12 KM	––––5––			16	45	X 09	15 b	737/737	FY	UY789 / UY802	DLA
								737	FY	UY803A	NBO
KINSHASA ZAIRE FIH UY 14/16 AVE DU PORT +1 A ☎ 212 68 ✈ NDJILI 25 KM	1––––––			13	20	R 10	50 a	737	FY	UY781 / UY800	DLA
	––––5––			16	45	X 15	05 a	737	FY	UY789 / UY802	DLA
	–2–––––			17	30	X 07	55 a	737/74M	FJY	UY797 / UYQC812	DLA
	––3–––––	15/11		17	45	R 15	05 a	737	FY	UY799 / UY808	DLA
	––3–––––	29/11	13/12	17	45	R 15	05 a	737	FY	UY799 / UY808	DLA
	––3–––––	27/12	10/01	17	45	R 15	05 a	737	FY	UY799 / UY808	DLA
	––3–––––	24/01	07/02	17	45	R 15	05 a	737	FY	UY799 / UY808	DLA
	––3–––––	21/02	06/03	17	45	R 15	05 a	737	FY	UY799 / UY808	DLA
LAGOS NIGERIA LOS A UY TAFFAWA SQUARE +1 ☎ 630 909 MURTALA MOHAMMED 28 KMS	–2–––––			11	00	X 17	15	737	FY	UY783 / UY702	DLA
	––––––7			14	00	T 20	00	737	FY	UY793 / UY704	DLA
LIBREVILLE GABON LBV A 724.138 +1 RUE V.SCHOEILCHER ✈ LEON M'BA	––4–––			13	15	X 19	20	737	FY	UY787 / UYGN810	DLA
	––––––7			14	00	T 14	50 a	737	FY	UY793 / UYGN804	DLA
LONDRES LON A ☎ 734.767 44 CONDUIT ST LON W1 K ✈ GATWICK 43 KM H ✈ HEATHROW 24 KM	1––––––			13	20	X 05	55 ak	737/74M	FJY	UY781 / UY072	DLA
	––––5––			16	45	X 07	40 ah	737/74M	FJY	UY789 / UY076	DLA
								733	CY	AF804	PAR
	–––––6–	16/12		14	10	X 18	15 ak	737/74M	FJY	UY791 / UY070	DLA
									CYL	BA2837	PAR
	–––––6–	30/12	23/03	14	10	X 18	15 ak	737/74M	FJY	UY791 / UY070	DLA
									CYL	BA2837	PAR
MALABO GUI. EQUAT. ☎ 2134 SSG ✈ MALABO +1	–2–––––			17	30	X 08	30 a	737/737	Y	UY797 / UY3300	DLA
	––4–––			13	15	X 17	20 a	737	FY	UY787 / UY3500	DLA
	–––––6–	23/03		14	10	X 11	30 a	737	FY	UY791 / UY3700	DLA
	––––––7			14	00		08	00 a	737/DH8	FY	UY793 / UY410A	DLA
NAIROBI KENYA NBO ⊙ UY AV KENYATTA +3 ☎ 33 77 88 ✈ JOMO KENYATTA 18 KM	1––––––			13	20	X 18	15 a	737	FY	UY781 / UY800	DLA
	––––5––			16	45	X 21	35 a	737	FY	UY789 / UY802	DLA
N'DJAMENA TCHAD NDJ ✈ AEROPORT 2 KMS +1	––––5––			16	45		17	15	737	FY	UY789	
	––––5––			16	45		17	15	737	FY	UY788	
NGAOUNDERE NGE A ☎ 25 12 95 +1 ✈ NGAOUNDERE	–2–––––			11	00		11	45	737	FY	UY783	
	––––––7			14	00		14	45	737	FY	UY793	
	––3–––––			17	45		18	30	737	FY	UY799	

DE

VERS	JOURS	VALIDITÉ du	au	DÉPART		ARRIVÉE			Classe	NUMÉROS DE VOL	VIA
MAROUA CAMEROUN — MVR UTC +1											
MAROUA SALAK 10 KM											
PARIS PAR A ☎ 47427817 +1 12 BD CAPUCINES ⊙ C. DE GAULLE 1 23 K	1––––––			13	20	X 09	30 ag	737/74M	FJY	UY781 / UY072	DLA
	–2–––––			17	30	X 21	25 ag	737/74M	FJY	UY797 / UY074	DLA
	––––5––			16	45	X 06	05 ag	737/74M	FJY	UY789 / UY076	DLA
	–––––6–		23/03	14	10	X 17	10 ag	737/74M	FJY	UY791 / UY070	DLA
ROME ITALIE ROM ⊙ 20 VIA BISSOLATI +1 FUMICINO 40 KMS	1––––––			13	20	X 14	30 a	737/74M	FJY	UY781 / UY072	DLA
									CY	AF650	PAR
YAOUNDE CAM YAO A UY AV MGR VOGT +1 ☎ R 23 40 01 ⊙ YAOUNDE NSIMALEN 22 KMS	1––––––			13	20		15 30	737	FY	UY781	
	–2–––––			11	00	T	13 05	737	FY	UY783	
	–2–––––			17	30	T	21 05	737	Y	UY797	
	––3––––			17	45		21 20	737	FY	UY799	
	–––4–––			13	15	T	15 25	737	FY	UY787	
	––––5––			16	45	T	20 25	737	FY	UY789	
	–––––6–			14	10	T	17 50	737	FY	UY791	
	––––––7			14	00		16 10	737	FY	UY793	
MARSEILLE FRANCE — MRS UTC +1											
MARSEILLE MARIGNANE 27 KMS ☎ 54 92 50											
DOUALA CAMEROUN DLA A UY 3AV GAL DE GAULLE +1 ☎ R 42 25 25 ⊙ AEROPORT INT 6 KM	–2–––––			17	20	X 05	00 a	733/74M	FJY	IT5600 / UY073	PAR
	––3––––			19	20	X 06	15 a	320/74M	FJY	IT5700 / UY077	PAR
	–––––6–			08	25	X 19	45	320/74M	FJY	IT5200 / UY071	PAR
	––––––7			15	05	X 05	00 a	320/74M	FJY	IT5500 / UY075	PAR
KINSHASA ZAIRE FIH UY 14/16 AVE DU PORT +1 A ☎ 212 68 NDJILI 25 KM	–2–––––			17	20	X 07	55 a	733/74M	FJY	IT5600 / UY073	PAR
									FJY	UYQC812	DLA
	––3––––		15/11	19	20	X 15	05 a	320/74M	FJY	IT5700 / UY077	PAR
								737	FY	UY808	DLA
	––3––––		29/11 13/12	19	20	X 15	05 a	320/74M	FJY	IT5700 / UY077	PAR
								737	FY	UY808	DLA
	––3––––		27/12 10/01	19	20	X 15	05 a	320/74M	FJY	IT5700 / UY077	PAR
								737	FY	UY808	DLA
	––3––––		24/01 07/02	19	20	X 15	05 a	320/74M	FJY	IT6700 / UY077	PAR
								737	FY	UY808	DLA
	––3––––		21/02 06/03	19	20	X 15	05 a	320/74M	FJY	IT6700 / UY077	PAR
								737	FY	UY808	DLA
	––3––––		20/03	19	20	X 15	05 a	320/74M	FJY	IT6700 / UY077	PAR
								737	FY	UY808	DLA
MIAMI FLA. USA — MIA UTC -5											
INTERNATIONAL 10 KM											
DOUALA CAMEROUN DLA A UY 3AV GAL DE GAULLE +1 ☎ R 42 25 25 ⊙ AEROPORT INT 6 KM	–––––6–		23/03	19	00	X 05	00 b	744/74M	FJY	BA292 / UY075	H/K*
	1––––––			19	05	X 05	00 b	763/74M	FCY	AA062 / UY073	S/G*
	–2–––––			19	05	X 06	15 b	763/74M	FCY	AA062 / UY077	S/G*
	* CHANGE. AEROPORT/ AIRPORT / TERMINAL P. 4										
MILAN ITALIE — MIL UTC +1											
L LINATE 10 KMS M MALPENSA 46 KMS											
DOUALA CAMEROUN DLA A UY 3AV GAL DE GAULLE +1 ☎ R 42 25 25 ⊙ AEROPORT INT 6 KM	–2–––––			18	05 m	T 05	00 a	CRJ/74M	FCY	LH6284 / UY073	BRU
	––3––––			21	00 l	X 06	15 a	320/74M	FCY	AF663 / UY077	PAR
	–––––6–			07	10 l	X 19	45	320/74M	FCY	AF641 / UY071	PAR
	––––––7			17	25 l	X 05	00 a	320/74M	FCY	AF611 / UY075	PAR
YAOUNDE CAM YAO A UY AV MGR VOGT +1 ☎ R 23 40 01 ⊙ YAOUNDE NSIMALEN 22 KMS	–––––6–			07	10	X 17	55	320/74M	FCY	AF641 / UY071	PAR
	–2–––––			17	25	X 08	05 a	AB3/74M	FJY	AF611 / UY073	PAR
								737	FY	UY784	DLA
	––3––––			21	00	X 08	35 a	320/74M	FJY	AF663 / UY077	PAR
								737	FY	UY740	DLA
	––––––7			17	25	X 08	05 a	320/74M	FJY	AF611 / UY075	PAR
								737	FY	UY710	DLA

FROM

TO	DAYS	VALIDITY from	to	DEPART		ARRIVAL			Class	FLIGHT NUMBERS	VIA
MONTPELLIER FRANCE — MPL UTC +1											
FRÉJORQUES 8 KM											
DOUALA CAMEROUN DLA A UY 3AV GAL DE GAULLE +1 ☎ R 42 25 25 ⊙ AEROPORT INT 6 KM	–––––6–			06	30	P 19	45	100/74M	FJY	IT5080 / UY071	PAR
	––––––7			15	30	X 05	00 a	320/74M	FJY	IT5384 / UY075	W/G*
	–2–––––			15	30	X 05	00 a	320/74M	FJY	IT5384 / UY073	W/G*
	––3–––––			19	30	X 06	15 a	320/74M	FJY	IT5584 / UY077	W/G*
	* CHANGE. AEROPORT/ AIRPORT / TERMINAL P. 4										
MONTREAL CANADA — YMQ UTC -5											
M ⊙ MIRABEL 53 KM D ⊙ DORVAL 23 KM											
DOUALA CAMEROUN DLA A UY 3AV GAL DE GAULLE +1 ☎ R 42 25 25 ⊙ AEROPORT INT 6 KM	1––––––			19	45	X 05	00 b	340/74M	FJY	AC870 / UY073	PAR
	–2–––––			19	45	X 06	15 b	343/74M	FJY	AC870 / UY077	PAR
	––––5––		22/03	19	45	X 19	45 a	74M	FJY	AC870 / UY071	PAR
	–––––6–		23/03	22	45	X 05	00 b	747/74M	FJY	BA094 / UY075	H/K*
	* CHANGE. AEROPORT/ AIRPORT / TERMINAL P. 4										
MOSCOU URSS — MOW UTC +3											
SHEREMETIEVO – 2 36 KM											
DOUALA CAMEROUN DLA A UY 3AV GAL DE GAULLE +1 ☎ R 42 25 25 ⊙ AEROPORT INT 6 KM	–––––6–			08	00	X 19	45	320/74M	FCY	AF1811 / UY071	PAR
	––––––7			16	15	X 05	00 a	320/74M	FCY	AF1849 / UY075	PAR
	–2–––––			16	15	X 05	00 a	320/74M	FCY	AF1849 / UY073	PAR
	––3–––––		08/11	16	15	X 06	15 a	320/74M	FCY	AF1849 / UY077	PAR
	––3–––––			18	50	X 06	15 a	310/74M	FCY	SU576 / UY077	PAR
MULHOUSE BALE FRANCE — EAP UTC +1											
F BALE MULHOUSE 28 KMS ZONE FRANCAISE S BALE MULHOUSE 28 KMS ZONE SUISSE											
DOUALA CAMEROUN DLA A UY 3AV GAL DE GAULLE +1 ☎ R 42 25 25 ⊙ AEROPORT INT 6 KM	–2–––––			16	50	X 05	00 a	S20/74M	FCY	IT7892 / UY073	PAR
	––3–––––			20	00	X 06	15 a	S20/74M	FCY	IT7592 / UY077	PAR
	–––––6–			06	55	X 19	45	S20/74M	FCY	IT7392 / UY071	PAR
	––––––7			16	50	X 05	00 a	S20/74M	FCY	IT7892 / UY075	PAR
MUNICH ALLEMAGNE FÉDÉRALE — MUC UTC +1											
RIEM 10 KMS											
DOUALA CAMEROUN DLA A UY 3AV GAL DE GAULLE +1 ☎ R 42 25 25 ⊙ AEROPORT INT 6 KM	–––––6–			07	55	X 19	45	735/74M	FCY	AF1551 / UY071	PAR
	––––––7			17	50	X 05	00 a	733/74M	FCY	BA3404 / UY075	LON
	–2–––––			18	50	T 05	00 a	737/74M	FCY	LH4330 / UY073	BRU
GAROUA CAMEROUN GOU A ☎ 27 10 55 +1 APT ☎ 27 14 84 GAROUA	––––––7		17/12	14	55	X 11	40 a	737/74M	FJY	LH4352 / UY075	PAR
									FY	UY780	DLA
	–2–––––			14	55	X 09	45 a	737/74M	FJY	LH4352 / UY073	PAR
									FY	UY784	DLA
	––––––7		07/01	14	55	X 11	40 a	737/74M	FJY	LH4352 / UY075	PAR
									FY	UY780	DLA
	––3–––––			18	35	X 11	45 a	737/74M	FJY	LH4358 / UY077	PAR
									FY	UY786	DLA
NAIROBI KENYA — NBO UTC +3											
JOMO KENYATTA 18 KM											
ABIDJAN ABJ UY PYRAMIDES A ☎ 32 19 19 PORT – BOUET 16 KM	––3–––––			09	00	X 19	15	737	FY	UY801 / UY706	DLA
	––––––7			13	00	X 21	15	737	FY	UY803 / UY704	DLA
BUJUMBURA BJM AIR BURUNDI +2 A ☎ 34 60 INTERNATIONAL 14 KM	––3–––––			09	00	T 09	35	737	Y	UY801	

DE

VERS	JOURS	VALIDITÉ du au	DÉPART		ARRIVÉE			Classe	NUMÉROS DE VOL	VIA
NAIROBI KENYA — JOMO KENYATTA 18 KM										NBO UTC +3
DOUALA CAMEROUN DLA A UY 3AV GAL DE GAULLE +1 ☎ R 42 25 25 ⊙ AEROPORT INT 6 KM	--3---- ------7		09 00 13 00	X X	14 15 17 20		737 737	Y FY	UY801 UY803	
GAROUA CAMEROUN GOU A ☎ 27 10 55 +1 APT ☎ 27 14 84 GAROUA	--3---- ------7		09 00 13 00	X X	11 45 a 20 30		737 737	FY FY	UY801 / UY786 UY803 / UY794	DLA DLA
KIGALI RWANDA KGL A ☎ 73 793 +2 KANOMBE 12 KM	------7		09 00	R	09 15		737	FY	UY803A	
KINSHASA ZAIRE FIH UY 14/16 AVE DU PORT +1 A ☎ 212 68 NDJILI 25 KM	--3---- ------7		09 00 13 00	X R	11 40 14 45		737 737	Y FY	UY801 UY803	
LAGOS NIGERIA LOS A UY TAFFAWA SQUARE +1 ☎ 630 909 MURTALA MOHAMMED 28 KMS	--3---- ------7		09 00 13 00	X X	18 00 20 00		737 737	FY FY	UY801 / UY706 UY803 / UY704	DLA DLA
MAROUA CAMEROUN MVR A ☎ 29 10 50 +1 MAROUA SALAK 10 KM	--3---- ------7		09 00 13 00	X X	17 05 12 40 a		737 737	FY FY	UY801 / UY798 UY803 / UY780	DLA DLA
NGAOUNDERE NGE A ☎ 25 12 95 +1 NGAOUNDERE	--3---- ------7		09 00 13 00	X X	15 50 17 55 a		737 737/DH8	FY FY	UY801 / UY798 UY803 / UY514	DLA DLA
YAOUNDE CAM YAO A UY AV MGR VOGT +1 ☎ R 23 40 01 ⊙ YAOUNDE NSIMALEN 22 KMS	--3---- ------7		09 00 13 00	X X	21 20 18 50		737 737	FY FY	UY801 / UY799 UY803 / UY794	DLA DLA
NANTES FRANCE — CHAT - BOUGNON 10 KM										NTE UTC +1
DOUALA CAMEROUN DLA A UY 3AV GAL DE GAULLE +1 ☎ R 42 25 25 ⊙ AEROPORT INT 6 KM	-2----- -2----- --3---- -----6- ------7	19/12 02/01 08/11	15 00 15 00 18 55 08 15 13 00	X X X P X	05 00 a 05 00 a 06 15 a 19 45 05 00 a		AT7/74M AT7/74M 100/74M 320/74M 320/74M	FJY FJY FJY FJY FJY	IT5808 / UY073 IT5808 / UY073 IT5362 / UY077 IT5608 / UY071 IT5062 / UY075	PAR PAR W/G* PAR W/G*
* CHANGE. AEROPORT/ AIRPORT / TERMINAL P. 4										
GAROUA CAMEROUN GOU A ☎ 27 10 55 +1 APT ☎ 27 14 84 GAROUA	------7 -2----- -2----- --3---- 	 19/12 02/01 08/11 	13 00 15 00 15 00 18 55 	X X X X 	11 40 a 09 45 a 09 45 a 11 45 a 		320/74M 737 AT7/74M 737 AT7/74M 737 100/74M 737	FJY FY FJY FY FJY FY FJY FY	IT5062 / UY075 UY780 IT5808 / UY073 UY784 IT5808 / UY073 UY784 IT5362 / UY077 UY786	W/G* DLA PAR DLA PAR DLA W/G* DLA
* CHANGE. AEROPORT/ AIRPORT / TERMINAL P. 4										

FROM

TO	DAYS	VALIDITY from to	DEPART		ARRIVAL			Class	FLIGHT NUMBERS	VIA
NAPLES ITALIE — CAPODIHINO 6 KMS										NAP UTC +1
DOUALA CAMEROUN DLA A UY 3AV GAL DE GAULLE +1 ☎ R 42 25 25 ⊙ AEROPORT INT 6 KM	------7 -2----- --3----		14 05 14 05 14 05	X X X	05 00 a 05 00 a 06 15 a		735/74M 735/74M 735/74M	FCY FCY FCY	AF689 / UY075 AF689 / UY073 AF689 / UY077	PAR PAR PAR
N'DJAMENA TCHAD — AEROPORT 2 KMS										NDJ UTC +1
BRUXELLES BELGIQUE BRU NATIONAL 15 KM +1	-2-----		16 30	X	19 30 a		737/74M	FJY	UY797 / UY074	DLA
DOUALA CAMEROUN DLA A UY 3AV GAL DE GAULLE +1 ☎ R 42 25 25 ⊙ AEROPORT INT 6 KM	-2----- ----5--		16 30 18 00	T T	20 45 21 35		737 737	Y FY	UY797 UY789	
GAROUA CAMEROUN GOU A ☎ 27 10 55 +1 APT ☎ 27 14 84 GAROUA	-2----- ----5--		16 30 18 00		18 00 18 45		737 737	Y FY	UY797 UY789	
KIGALI RWANDA KGL A ☎ 73 793 +2 KANOMBE 12 KM	----5--		18 00	X	09 15 b		737/737 737	FY FY	UY789 / UY802 UY803A	DLA NBO
KINSHASA ZAIRE FIH UY 14/16 AVE DU PORT +1 A ☎ 212 68 NDJILI 25 KM	-2----- ----5--		16 30 18 00	X X	07 55 a 15 05 a		737/74M 737	FJY FY	UY797 / UYQC812 UY789 / UY802	DLA DLA
MAROUA CAMEROUN MVR A ☎ 29 10 50 +1 MAROUA SALAK 10 KM	-2-----		16 30		17 00		737	Y	UY797	
NAIROBI KENYA NBO ⊙ UY AV KENYATTA +3 ☎ 33 77 88 JOMO KENYATTA 18 KM	----5--		18 00	X	21 35 a		737	FY	UY789 / UY802	DLA
YAOUNDE CAM YAO A UY AV MGR VOGT +1 ☎ R 23 40 01 ⊙ YAOUNDE NSIMALEN 22 KMS	-2----- ----5--		16 30 18 00	T T	19 40 20 25		737 737	Y FY	UY797 UY789	
NEW YORK N.Y. U.S.A — J J.F.KENNEDY 24 KM L LAGUARDIA 13 KM E NEWARK 26 KMS										NYC UTC -5
DOUALA CAMEROUN DLA A UY 3AV GAL DE GAULLE +1 ☎ R 42 25 25 ⊙ AEROPORT INT 6 KM	1------ -2----- ----5-- -----6- -----6-	 23/03 23/03	18 20 18 20 18 20 18 20 21 50	X X X X X	05 00 b 06 15 b 19 45 a 05 00 b 05 00 b		763/74M 763/74M 747/74M 747/74M 762/74M	FCY FCY FCY FCY FCY	TW800 / UY073 TW800 / UY077 TW800 / UY071 TW800 / UY075 UA902 / UY075	PAR PAR PAR PAR H/K*
* CHANGE. AEROPORT/ AIRPORT / TERMINAL P. 4										

DE

VERS	JOURS	VALIDITÉ du	au	DÉPART		ARRIVÉE			Classe	NUMÉROS DE VOL	VIA
NGAOUNDERE CAMEROUN											NGE UTC + 1
NGAOUNDERE											
ABIDJAN ABJ	–2–––––			12	10	X 18	30	737	FY	UY783 / UY702	DLA
UY PYRAMIDES	––––5––			12	30	X 22	45	DH8/737	FY	UY555 / UY708	DLA
A ☎ 32 19 19	––––––7			15	15	X 21	15	737	FY	UY793 / UY704	DLA
PORT – BOUET 16 KM											
AMSTERDAM AMS	––––5––			12	30	X 10	45 a	DH8/74M	FJY	UY555 / UY076	DLA
INTERNATIONAL +1								310	CYL	KL322	PAR
15 KM ☎ (20) 172.660											
BRAZZAVILLE BZV	––––5––			12	30	X 22	35	DH8/313	JY	UY555 / RK856	DLA
A ☎ 83.44.43 +1											
ROND PT COUPOLE											
MAYA MAYA 4 KM											
BRUXELLES BELGIQUE BRU	–2–––––			12	10	X 19	30 a	737/74M	FJY	UY783 / UY074	DLA
NATIONAL 15 KM +1											
COTONOU BENIN COO	––4–––			17	05	X 15	10 a	DH8/737	Y	UY545 / UY3500	DLA
⊙ ☎ 31 52 17 +1											
COTONOU APT 07 KM											
DAKAR SENEGAL DKR	–2–––––			12	10	X 10	30 a	737/313	FY	UY783 / UY702	DLA
YOFF 17 KM									JY	RK531	ABJ
	––––5––			12	30	X 20	35 a	DH8/737	FY	UY555 / UY708	DLA
								313	JY	RK861	ABJ
DOUALA CAMEROUN DLA	–2–––––			12	10	T 14	10	737	FY	UY783	
A UY 3AV GAL DE GAULLE +1	––––5––			12	30	T 15	10	DH8	Y	UY555	
☎ R 42 25 25	––––––7			15	15	17	15	737	FY	UY793	
⊙ AEROPORT INT 6 KM	––4–––			17	05	T 18	35	DH8	Y	UY545	
	––3–––			18	55	20	00	737	FY	UY799	
GAROUA CAMEROUN GOU	––––––6–			12	05		12	40	737	FY	UY790
A ☎ 27 10 55 +1											
APT ☎ 27 14 84											
GAROUA											
GENEVE SUISSE GVA	––––5––			12	30	X 10	20 a	DH8/74M	FJY	UY555 / UY076	DLA
⊙ RUE CORNAVIN 1201 +1								M81	CYK	SR721	PAR
☎ (022) 313330											
COINTRIN 4 KMS											
HARARE ZIMBABWE HRE	––3–––––	15/11		18	55	X 20	30 a	737	FY	UY799 / UY808	DLA
AEROPORT 12 KM +2	––3–––––	29/11	13/12	18	55	X 20	30 a	737	FY	UY799 / UY808	DLA
	––3–––––	27/12	10/01	18	55	X 20	30 a	737	FY	UY799 / UY808	DLA
	––3–––––	24/01	07/02	18	55	X 20	30 a	737	FY	UY799 / UY808	DLA
	––3–––––	21/02	06/03	18	55	X 20	30 a	737	FY	UY799 / UY808	DLA
JOHANNESBURG JNB	––3–––––	15/11		18	55	X 22	55 a	737	FY	UY799 / UY808	DLA
A ☎ 8848992 +2	––3–––––	29/11	13/12	18	55	X 22	55 a	737	FY	UY799 / UY808	DLA
SANDHURST PARK BLOCK C	––3–––––	27/12	10/01	18	55	X 22	55 a	737	FY	UY799 / UY808	DLA
JAN SMUTHS 24 KM	––3–––––	24/01	07/02	18	55	X 22	55 a	737	FY	UY799 / UY808	DLA
	––3–––––	21/02	06/03	18	55	X 22	55 a	737	FY	UY799 / UY808	DLA
KINSHASA ZAIRE FIH	–2–––––			12	10	X 07	55 a	737/74M	FJY	UY783 / UYQC812	DLA
UY 14/16 AVE DU PORT +1	––––5––			12	30	X 15	05 a	DH8/737	FY	UY555 / UY802	DLA
A ☎ 212 68	––3–––––		15/11	18	55	R 15	05 a	737	FY	UY799 / UY808	DLA
NDJILI 25 KM	––3–––––	29/11	13/12	18	55	R 15	05 a	737	FY	UY799 / UY808	DLA
	––3–––––	27/12	10/01	18	55	R 15	05 a	737	FY	UY799 / UY808	DLA
	––3–––––	24/01	07/02	18	55	R 15	05 a	737	FY	UY799 / UY808	DLA
	––3–––––	21/02	06/03	18	55	R 15	05 a	737	FY	UY799 / UY808	DLA
LAGOS NIGERIA LOS	–2–––––			12	10	X 17	15	737	FY	UY783 / UY702	DLA
A UY TAFFAWA SQUARE +1	––––5––			12	30	X 21	30	DH8/737	FY	UY555 / UY708	DLA
☎ 630 909	––––––7			15	15	T 20	00	737	FY	UY793 / UY704	DLA
MURTALA MOHAMMED											
28 KMS											

SIGNES ET SYMBOLES : voir page 1

FROM

TO	DAYS	VALIDITY from	to	DEPART		ARRIVAL			Class	FLIGHT NUMBERS	VIA
NGAOUNDERE CAMEROUN											NGE UTC + 1
NGAOUNDERE											
LIBREVILLE GABON LBV	––3–––––			18	55	T 19	20 a	737	FY	UY799 / UYGN810	DLA
A 724.138 +1	––––––7			15	15	T 14	50 a	737	FY	UY793 / UYGN804	DLA
RUE V.SCHOEILCHER											
LEON M'BA											
LONDRES LON	––––5––			12	30	X 07	40 a	DH8/74M	FJY	UY555 / UY076	DLA
A ☎ 734.767								733	CY	AF804	PAR
44 CONDUIT ST LON W1											
HEATHROW 24 KM											
MALABO GUI. EQUAT. ☎ 2134 SSG	–2–––––			12	10	X 08	30 a	737/737	FY	UY783 / UY3300	DLA
	––4–––			17	05	X 17	20 a	DH8/737	Y	UY545 / UY3500	DLA
MALABO +1	––––––7			15	15	08	00 a	737/DH8	FY	UY793 / UY410A	DLA
MAROUA CAMEROUN MVR	–––––6–			12	05	13	40	737	FY	UY790	
A ☎ 29 10 50 +1	––––––7			12	30	13	15	737	FY	UY792	
MAROUA SALAK 10 KM	––3–––––			16	20	17	05	737	FY	UY798	
NAIROBI KENYA NBO	––––5––			12	30	X 21	35 a	DH8/737	FY	UY555 / UY802	DLA
⊙ UY AV KENYATTA +3											
☎ 33 77 88											
JOMO KENYATTA 18 KM											
PARIS PAR	–2–––––			12	10	X 21	25 ag	737/74M	FJY	UY783 / UY074	DLA
A ☎ 47427817 +1	––––5––			12	30	X 06	05 ag	DH8/74M	FJY	UY555 / UY076	DLA
12 BD CAPUCINES											
⊙ C. DE GAULLE 1 23 K											
ROME ITALIE ROM	––––5––			12	30	X 11	15 a	DH8/74M	FJY	UY555 / UY076	DLA
⊙ 20 VIA BISSOLATI +1								320	CY	AF692	PAR
FUMICINO 40 KMS											
YAOUNDE CAM YAO	–2–––––			12	10	T 13	05	737	FY	UY783	
A UY AV MGR VOGT +1	––––5––			12	30	T 13	55	DH8	Y	UY555	
☎ R 23 40 01	––––––7			15	15	16	10	737	FY	UY793	
⊙ YAOUNDE NSIMALEN	––4–––			17	05	T 19	55	DH8	Y	UY545	
22 KMS	1–––––––			18	25	19	55	DH8	Y	UY515	
	––3–––––			18	55	21	20	737	FY	UY799	
NICE FRANCE											NCE UTC + 1
C COTE D'AZUR 1 7 KM N COTE D'AZUR 2 9 KM											
DOUALA CAMEROUN DLA	–2–––––			15	30 n	P 05	00 a	320/74M	FCY	AF325 / UY073	PAR
A UY 3AV GAL DE GAULLE +1	––3–––––			20	15 n	P 06	15 a	737/74M	FCY	AF331 / UY077	PAR
☎ R 42 25 25	–––––6–			06	45 n	P 19	45	320/74M	FCY	AF305 / UY071	PAR
⊙ AEROPORT INT 6 KM											
KINSHASA ZAIRE FIH	–2–––––			15	30 n	P 07	55 a	320/74M	FJY	AF325 / UY073	PAR
UY 14/16 AVE DU PORT +1									FJY	UYQC812	DLA
A ☎ 212 68	––3–––––		15/11	20	15 n	P 15	05 a	737/74M	FJY	AF331 / UY077	PAR
NDJILI 25 KM									FY	UY808	DLA
	––3–––––	29/11	13/12	20	15 n	P 15	05 a	737/74M	FJY	AF331 / UY077	PAR
									FY	UY808	DLA
	––3–––––	27/12	10/01	20	15 n	P 15	05 a	737/74M	FJY	AF331 / UY077	PAR
									FY	UY808	DLA
	––3–––––	24/01	07/02	20	15 n	P 15	05 a	737/74M	FJY	AF331 / UY077	PAR
									FY	UY808	DLA
	––3–––––	21/02	06/03	20	15 n	P 15	05 a	737/74M	FJY	AF331 / UY077	PAR
									FY	UY808	DLA
	––3–––––	20/03		20	15 n	P 15	05 a	737/74M	FJY	AF331 / UY077	PAR
									FY	UY808	DLA

SIGNS AND SYMBOLS : see page 1

DE

VERS

JOURS	VALIDITÉ du	au	DÉPART		ARRIVÉE			Classe	NUMÉROS DE VOL	VIA
OSLO NORVEGE — FORNEBU 8 KM — OSL UTC +1										
DOUALA CAMEROUN DLA A UY 3AV GAL DE GAULLE +1 ☎ R 42 25 25 ⊙ AEROPORT INT 6 KM										
–2–––––			16	50	T	05	00 a	F24/74M	FCY	SN790 / UY073	BRU
––3––––			17	45	X	06	15 a	737/74M	FCY	AF2223 / UY077	PAR
––––5––			17	45	X	19	45 a	737/74M	FCY	AF2223 / UY071	PAR
––––––7			16	40	X	05	00 a	M87/74M	FCY	SK569 / UY075	PAR
OTTAWA CANADA ☎ R (1 800 667 2747) — UPLANDS INTERN. 18 KMS 236 0689 — YOW UTC -5										
DOUALA CAMEROUN DLA A UY 3AV GAL DE GAULLE +1 ☎ R 42 25 25 ⊙ AEROPORT INT 6 KM										
–––––6–		30/12	18	10	X	05	00 b	763/74M	FJY	AC866 / UY075	H/K*
1–––––––	01/01		18	00	X	05	00 b	737/762	FJY	CP823 / AC880	YTO
								74M	FJY	UY073	PAR
1–––––––		25/12	18	10	X	05	00 b	763/340	FJY	AC866 / AC870	YMQ
								74M	FJY	UY073	PAR
–2–––––	02/01	06/02	16	00	X	06	15 b	DH1/343	FJY	AC8128 / AC870	D/M*
								74M	FJY	UY077	PAR
–2–––––	13/02		16	45	X	06	15 b	142/343	FJY	AC8882 / AC870	D/M*
								74M	FJY	UY077	PAR
–2–––––		26/12	18	10	X	06	15 b	763/343	FJY	AC866 / AC870	YMQ
								74M	FJY	UY077	PAR
––––5––	05/01		18	00	X	19	45 a	737/763	FJY	CP823 / AC880	YTO
								74M	FJY	UY071	PAR
––––5––		29/12	18	10	X	19	45 a	763/74M	FJY	AC866 / AC870	YMQ
									FJY	UY071	PAR
–––––6–	06/01	23/03	17	00	X	05	00 b	737/763	FJY	CP935 / AC880	YTO
								74M	FJY	UY075	PAR

* CHANGE. AEROPORT/ AIRPORT / TERMINAL P. 4

PARIS FRANCE — PAR UTC +1

A ⊙ C. DE GAULLE 2A 23 K B ⊙ C. DE GAULLE 2B 23 K
D ⊙ C. DE GAULLE 2D 23 K G ⊙ C. DE GAULLE 1 23 K
W ORLY OUEST 15 KMS S ⊙ ORLY SUD 15 KMS
C ⊙ C. DE GAULLE 2C 23K

ABIDJAN ABJ UY PYRAMIDES A ☎ 32 19 19 PORT – BOUET 16 KM											
–––––6–		23/03	11	30 g	X	21	15 a	74M/737	FJY	UY071 / UY704	DLA
–2–––––			20	10 g	X	19	15 a	74M/737	FJY	UY073 / UY706	DLA
DOUALA CAMEROUN DLA A UY 3AV GAL DE GAULLE +1 ☎ R 42 25 25 ⊙ AEROPORT INT 6 KM											
–2–––––			20	10 g	X	05	00 a	74M	FJY	UY073	
––3––––			23	55 g	X	06	15 a	74M	FJY	UY077	
–––––6–			11	30 g	X	19	45	74M	FJY	UY071	
––––––7			20	10 g	X	05	00 a	74M	FJY	UY075	
GAROUA CAMEROUN GOU A ☎ 27 10 55 +1 APT ☎ 27 14 84 GAROUA											
–2–––––			20	10 g	X	09	45 a	74M/737	FJY	UY073 / UY784	DLA
––3––––			23	55 g	X	11	45 a	74M/737	FJY	UY077 / UY786	DLA
––––––7			20	10 g	X	11	40 a	74M/737	FJY	UY075 / UY780	DLA
KINSHASA ZAIRE FIH UY 14/16 AVE DU PORT +1 A ☎ 212 68 NDJILI 25 KM											
–2–––––			20	10 g	X	07	55 a	74M	FJY	UY073 / UYQC812	DLA
––3––––		15/11	23	55 g	X	15	05 a	74M/737	FJY	UY077 / UY808	DLA
––3––––	29/11	13/12	23	55 g	X	15	05 a	74M/737	FJY	UY077 / UY808	DLA
––3––––	27/12	10/01	23	55 g	X	15	05 a	74M/737	FJY	UY077 / UY808	DLA
––3––––	24/01	07/02	23	55 g	X	15	05 a	74M/737	FJY	UY077 / UY808	DLA
––3––––	21/02	06/03	23	55 g	X	15	05 a	74M/737	FJY	UY077 / UY808	DLA
––3––––	20/03		23	55 g	X	15	05 a	74M/737	FJY	UY077 / UY808	DLA
LAGOS NIGERIA LOS A UY TAFFAWA SQUARE +1 ☎ 630 909 MURTALA MOHAMMED 28 KMS											
–––––6–		23/03	11	30 g	X	20	00 a	74M/737	FJY	UY071 / UY704	DLA
––––––7			20	10 g	X	07	45 a	74M	FJY	UY075 / UY814	DLA
–2–––––			20	10 g	X	18	00 a	74M/737	FJY	UY073 / UY706	DLA
MALABO GUI. EQUAT. ☎ 2134 SSG MALABO +1											
–2–––––			20	10 g	X	08	30 a	74M/737	FJY	UY073 / UY3300	DLA
–––––6–		23/03	11	30 g	X	11	30 a	74M/737	FJY	UY071 / UY3700	DLA
––––––7			20	10 g	X	08	00 a	74M/DH8	FJY	UY075 / UY410A	DLA

FROM

TO

DAYS	VALIDITY from	to	DEPART		ARRIVAL			Class	FLIGHT NUMBERS	VIA
PARIS FRANCE — PAR UTC +1										
A ⊙ C. DE GAULLE 2A 23 K B ⊙ C. DE GAULLE 2B 23 K D ⊙ C. DE GAULLE 2D 23 K G ⊙ C. DE GAULLE 1 23 K W ORLY OUEST 15 KMS S ⊙ ORLY SUD 15 KMS C ⊙ C. DE GAULLE 2C 23K										
MAROUA CAMEROUN MVR A ☎ 29 10 50 +1 MAROUA SALAK 10 KM										
–2–––––			20	10 g	X	17	05 a	74M/737	FJY	UY073 / UY798	DLA
––3––––			23	55 g	X	12	45 a	74M/737	FJY	UY077 / UY786	DLA
–––––6–	23/03		11	30 g	X	13	15 a	74M/737	FJY	UY071 / UY792	DLA
––––––7			20	10 g	X	12	40 a	74M/737	FJY	UY075 / UY780	DLA
NGAOUNDERE NGE A ☎ 25 12 95 +1 NGAOUNDERE										
–2–––––			20	10 g	X	15	50 a	74M/737	FJY	UY073 / UY798	DLA
––3––––			23	55 g	X	16	35 a	74M/DH8	FJY	UY077 / UY544	DLA
–––––6–	23/03		11	30 g	X	12	05 a	74M/737	FJY	UY071 / UY792	DLA
––––––7			20	10 g	X	17	55 a	74M/DH8	FJY	UY075 / UY514	DLA
SAO TOME TMS NATIONAL 5.5 KM										
––––––7			20	10 g	X	11	30 a	74M/DH8	FJY	UY075 / UY412A	DLA
YAOUNDE CAM YAO A UY AV MGR VOGT +1 ☎ R 23 40 01 ⊙ YAOUNDE NSIMALEN 22 KMS										
–––––6–			11	30 g	X	17	55	74M	FJY	UY071	
–2–––––			20	10 g	X	08	05 a	74M/737	FJY	UY073 / UY784	DLA
––3––––			23	55 g	X	08	35 a	74M/737	FJY	UY077 / UY740	DLA
–––––6–	23/03		11	30 g	X	09	45 a	74M	FJY	UY071 / UY070	DLA
––––––7			20	10 g	X	08	05 a	74M/737	FJY	UY075 / UY710	DLA
PAU FRANCE — PUF UTC +1										
UZEIN 13 KM										
DOUALA CAMEROUN DLA A UY 3AV GAL DE GAULLE +1 ☎ R 42 25 25 ⊙ AEROPORT INT 6 KM										
–––––6–			06	50	P	19	45	321/74M	FJY	IT5214 / UY071	W/G*
––3––––	27/12	03/01	19	20	X	06	15 a	321/74M	FJY	IT6614 / UY077	W/G*

* CHANGE. AEROPORT/ AIRPORT / TERMINAL P. 4

GAROUA CAMEROUN GOU A ☎ 27 10 55 +1 APT ☎ 27 14 84 GAROUA											
––––––7			15	20	X	11	40 a	320/74M	FJY	IT5514 / UY075	W/G*
								737	FY	UY780	DLA
–2–––––	07/11		15	20	X	09	45 a	321/74M	FJY	IT5514 / UY073	W/G*
								737	FY	UY784	DLA
––3––––	27/12	03/01	19	20	X	11	45 a	321/74M	FJY	IT6614 / UY077	W/G*
								737	FY	UY786	DLA

* CHANGE. AEROPORT/ AIRPORT / TERMINAL P. 4

PERPIGNAN FRANCE — PGF UTC +1

RIVESALTES 7 KM

DOUALA CAMEROUN DLA A UY 3AV GAL DE GAULLE +1 ☎ R 42 25 25 ⊙ AEROPORT INT 6 KM											
–––––6–			07	05	P	19	45	320/74M	FJY	IT5734 / UY071	W/G*
––––––7			15	15	X	05	00 a	100/74M	FJY	IT5934 / UY075	W/G*
–2–––––	07/11		15	15	X	05	00 a	320/74M	FJY	IT5934 / UY073	W/G*
––3––––			19	20	X	06	15 a	320/74M	FJY	IT5044 / UY077	W/G*

* CHANGE. AEROPORT/ AIRPORT / TERMINAL P. 4

PISE ITALIE — PSA UTC +1

GALILEI 2 KM

DOUALA CAMEROUN DLA A UY 3AV GAL DE GAULLE +1 ☎ R 42 25 25 ⊙ AEROPORT INT 6 KM											
–2–––––		26/12	15	25	X	05	00 a	M80/74M	FCY	AZ328 / UY073	PAR
––3––––		27/12	15	25	X	06	15 a	M80/74M	FCY	AZ328 / UY077	PAR
––––5––		29/12	15	25	X	19	45 a	M80/74M	FCY	AZ328 / UY071	PAR
––––––7		31/12	15	25	X	05	00 a	M80/74M	FCY	AZ328 / UY075	PAR
–2–––––	02/01		15	25	X	05	00 a	M80/74M	FCY	AZ360 / UY073	PAR
––3––––	03/01		15	25	X	06	15 a	M80/74M	FCY	AZ360 / UY077	PAR
––––5––	05/01		15	25	X	19	45 a	M80/74M	FCY	AZ360 / UY071	PAR
––––––7	07/01		15	25	X	05	00 a	M80/74M	FCY	AZ360 / UY075	PAR

POINTE A PITRE GUADELOUPE — PTP UTC -4

LE RAIZET 3 KM

DOUALA CAMEROUN DLA A UY 3AV GAL DE GAULLE +1 ☎ R 42 25 25 ⊙ AEROPORT INT 6 KM											
–2–––––		12/12	17	45	X	06	15 b	743/74M	FCY	AF542 / UY077	W/G*
–2–––––	23/01		17	45	X	06	15 b	743/74M	FCY	AF542 / UY077	W/G*
1–––––––			18	45	X	05	00 b	743/74M	FCY	AF521 / UY073	W/G*
––––5––			18	45	X	19	45 a	743/74M	FCY	AF521 / UY071	W/G*

SUITE PAGE SUIVANTE / SEE NEXT PAGE

DE

VERS	JOURS	VALIDITÉ du au	DÉPART		ARRIVÉE			Classe	NUMÉROS DE VOL	VIA
POINTE A PITRE GUADELOUPE — PTP UTC - 4										
LE RAIZET 3 KM										
DOUALA CAMEROUN DLA A UY 3AV GAL DE GAULLE +1 ☎ R 42 25 25 ⊙ AEROPORT INT 6 KM *(SUITE / CONTINUED)*	–2–––––	19/12 16/01	18	45	X 06	15 b	743/74M	FCY	AF521 / UY077	W/G*
	–––––6–	11/11	22	00	X 05	00 b	747/74M	FCY	AF531 / UY075	PAR
	–––––6–	25/11 23/03	22	00	X 05	00 b	747/74M	FCY	AF531 / UY075	PAR
* CHANGE. AEROPORT/ AIRPORT / TERMINAL P. 4										
PORT HARCOURT NIGERIA — PHC UTC + 1										
PORT HARCOURT 24 KM										
DOUALA CAMEROUN DLA A UY 3AV GAL DE GAULLE +1 ☎ R 42 25 25 ⊙ AEROPORT INT 6 KM	1–––––– ––3––––		11 12	50 30	T 22 T 12	00 15 a	310/74M 310/737	FCY FCY	WT941 / UY815 WT943 / UY707	LOS LOS
PRINCIPE PRINCIPE ISLAND FAX HOTEL 239 1221375 — PCP UTC										
LONDRES LON A ☎ 734.767 44 CONDUIT ST LON W1	1––––––		11	00	X 06	55 a	DH8/74M	FJY FJY	UY412A / UY413A UY072	TMS DLA
SAO TOME TMS NATIONAL 5.5 KM	1––––––		11	00	X 11	30	DH8/DH8	Y	UY412A	
QUEBEC CANADA ☎ R (1 800 667 2747) — YQB UTC - 5										
QUEBEC CITY 15 KMS 529 0663										
DOUALA CAMEROUN DLA A UY 3AV GAL DE GAULLE +1 ☎ R 42 25 25 ⊙ AEROPORT INT 6 KM	1–––––– –2––––– ––––5–– –––––6–	22/03 23/03	16 16 16 16	20 20 20 20	X 05 X 06 X 19 X 05	00 b 15 b 45 a 00 b	DH1/340 74M DH1/343 74M DH1/74M DH1/74M	FJY FJY FJY FJY FJY FJY	AC8121 / AC870 UY073 AC8121 / AC870 UY077 AC8121 / AC870 UY071 AC8121 / AC870 UY075	D/M* PAR D/M* PAR D/M* PAR D/M* PAR
* CHANGE. AEROPORT/ AIRPORT / TERMINAL P. 4										
QUIMPER FRANCE ☎ R 98 28 33 33 — UIP UTC + 1										
PLUSUFFRAN 8 KMS										
DOUALA CAMEROUN DLA A UY 3AV GAL DE GAULLE +1 ☎ R 42 25 25 ⊙ AEROPORT INT 6 KM	–2––––– ––3–––– –––––6–		11 19 07	15 50 40	X 05 X 06 P 19	00 a 15 a 45	F70/74M F70/74M F70/74M	FJY FJY FJY	IT5542 / UY073 IT5742 / UY077 IT5442 / UY071	W/G* W/G* W/G*
* CHANGE. AEROPORT/ AIRPORT / TERMINAL P. 4										
ROME ITALIE — ROM UTC + 1										
FUMICINO 40 KMS										
ABIDJAN ABJ UY PYRAMIDES A ☎ 32 19 19 PORT – BOUET 16 KM	–2–––––		15	30	X 19	15 a	737/74M	FJY FY	AF647 / UY073 UY706	PAR DLA
DOUALA CAMEROUN DLA A UY 3AV GAL DE GAULLE +1 ☎ R 42 25 25 ⊙ AEROPORT INT 6 KM	–2––––– –2––––– ––3–––– ––3–––– ––3––––	26/12 02/01 27/12 03/01	15 15 20 20 20	40 40 10 10 10	T 05 T 05 X 06 X 06 X 06	00 a 00 a 15 a 15 a 15 a	M80/74M M80/74M 321/74M 321/74M 321/74M	FCY FCY FCY FCY FCY	AZ1274 / UY073 AZ158 / UY073 AZ296 / UY077 AZ326 / UY077 AZ326 / UY077	BRU BRU PAR PAR PAR

SUITE PAGE SUIVANTE / SEE NEXT PAGE

FROM

TO	DAYS	VALIDITY from to	DEPART		ARRIVAL			Class	FLIGHT NUMBERS	VIA
ROME ITALIE — ROM UTC + 1										
FUMICINO 40 KMS										
DOUALA CAMEROUN DLA A UY 3AV GAL DE GAULLE +1 ☎ R 42 25 25 ⊙ AEROPORT INT 6 KM *(SUITE / CONTINUED)*	––––5––		13	30	T 12	15 a	763/737	FJY	AZ844 / UY709	LOS
	––––––7	31/12	13	05	X 05	00 a	321/74M	FCY	AZ332 / UY075	PAR
	––––––7	07/01	13	05	X 05	00 a	321/74M	FCY	AZ322 / UY075	PAR
	––––––7		16	30	X 05	00 a	737/74M	FCY	BA2839 / UY075	LON
GAROUA CAMEROUN GOU A ☎ 27 10 55 APT ☎ 27 14 84 GAROUA	–2–––––		15	30	X 09	45 a	737/74M	FJY FY	AF647 / UY073 UY784	PAR DLA
	––3––––	27/12	20	10	X 11	45 a	321/74M 737	FJY FY	AZ296 / UY077 UY786	PAR DLA
	––3––––	03/01	20	10	X 11	45 a	321/74M 737	FJY FY	AZ326 / UY077 UY786	PAR DLA
	––––––7		15	30	X 11	40 a	737/74M	FJY FY	AF647 / UY075 UY780	PAR DLA
KINSHASA ZAIRE FIH UY 14/16 AVE DU PORT +1 A ☎ 212 68 NDJILI 25 KM	–2–––––		15	30	X 07	55 a	737/74M	FJY FJY	AF647 / UY073 UYQC812	PAR DLA
	––3––––	15/11	20	10	X 15	05 a	321/74M 737	FJY FY	AZ296 / UY077 UY808	PAR DLA
	––3––––	29/11 13/12	20	10	X 15	05 a	321/74M 737	FJY FY	AZ296 / UY077 UY808	PAR DLA
	––3––––	03/01 10/01	20	10	X 15	05 a	321/74M 737	FJY FY	AZ326 / UY077 UY808	PAR DLA
	––3––––	24/01 07/02	20	10	X 15	05 a	321/74M 737	FJY FY	AZ326 / UY077 UY808	PAR DLA
	––3––––	21/02 06/03	20	10	X 15	05 a	321/74M 737	FJY FY	AZ326 / UY077 UY808	PAR DLA
	––3––––	20/03	20	10	X 15	05 a	321/74M 737	FJY FY	AZ326 / UY077 UY808	PAR DLA
LAGOS NIGERIA LOS A UY TAFFAWA SQUARE +1 ☎ 630 909 MURTALA MOHAMMED 28 KMS	––––––7		15	30	X 07	45 a	737/74M	FJY FJY	AF647 / UY075 UY814	PAR DLA
	–2–––––		15	30	X 18	00 a	737/74M	FJY FY	AF647 / UY073 UY706	PAR DLA
MAROUA CAMEROUN MVR A ☎ 29 10 50 +1 MAROUA SALAK 10 KM	–2–––––		15	30	X 17	05 a	737/74M	FJY FY	AF647 / UY073 UY798	PAR DLA
	–––––6–	23/03	07	45	X 13	15 a	320/74M 737	FJY FY	AF619 / UY071 UY792	PAR DLA
	––––––7		15	30	X 12	40 a	737/74M	FJY FY	AF647 / UY075 UY780	PAR DLA
NGAOUNDERE NGE A ☎ 25 12 95 +1 NGAOUNDERE	–2–––––		15	30	X 15	50 a	737/74M	FJY FY	AF647 / UY073 UY798	PAR DLA
	––3––––		18	50	X 16	35 a	320/74M DH8	FJY Y	AF691 / UY077 UY544	PAR DLA
	–––––6–	23/03	07	45	X 12	05 a	320/74M 737	FJY FY	AF619 / UY071 UY792	PAR DLA
	––––––7		15	30	X 17	55 a	737/74M DH8	FJY Y	AF647 / UY075 UY514	PAR DLA
YAOUNDE CAM YAO A UY AV MGR VOGT +1 ☎ R 23 40 01 ⊙ YAOUNDE NSIMALEN 22 KMS	–––––6– –2–––––		07 15	45 30	X 17 X 08	55 05 a	320/74M 737/74M	FCY FJY FY	AF619 / UY071 AF647 / UY073 UY784	PAR PAR DLA
	––3––––	27/12	20	10	X 08	35 a	321/74M 737	FJY FY	AZ296 / UY077 UY740	PAR DLA
	––3––––	03/01	20	10	X 08	35 a	321/74M 737	FJY FY	AZ326 / UY077 UY740	PAR DLA
	––––––7		15	30	X 08	05 a	737/74M	FJY FY	AF647 / UY075 UY710	PAR DLA

DE

VERS	JOURS	VALIDITÉ du au	DÉPART		ARRIVÉE		✈	Classe	NUMÉROS DE VOL	VIA
ROTTERDAM PAYS=BAS — AEROPORT 9 KMS — RTM UTC +1										
DOUALA CAMEROUN DLA A UY 3AV GAL DE GAULLE +1 ☎ R 42 25 25 ⊙ AEROPORT INT 6 KM	–2––––– ––3–––– ––––5––		13 00 18 10 18 10		X 05 00 a X 06 15 a X 19 45 a		F50/74M F50/74M F50/74M	FJY FJY FJY	KL089 / UY073 KL091 / UY077 KL091 / UY071	PAR PAR PAR
SAN FRANCISCO CALIF. USA — INTERNATIONAL 21 KM — SFO UTC -8										
DOUALA CAMEROUN DLA A UY 3AV GAL DE GAULLE +1 ☎ R 42 25 25 ⊙ AEROPORT INT 6 KM	1–––––– –2––––– ––––5–– –––––6– –––––6–	 23/03 23/03	11 45 14 00 14 00 11 45 18 30		X 05 00 b X 06 15 b X 19 45 a X 05 00 b X 05 00 b		735/74M 763/74M 763/74M 735/74M 747/74M	FCY FCY FCY FCY FJY	UA936 / UY073 UA960 / UY077 UA960 / UY071 UA936 / UY075 BA286 / UY075	PAR PAR PAR PAR H/K*
* CHANGE. AEROPORT/ AIRPORT / TERMINAL P. 4										
SAO TOME SAO TOME ISLAND TEL HOTEL 239 12211160 — NATIONAL 5.5 KM — TMS UTC										
BRAZZAVILLE BZV A ☎ 83.44.43 +1 ROND PT COUPOLE MAYA MAYA 4 KM	1––––––		12 00		R 19 45		DH8/737	Y	UY413A / UY806	DLA
COTONOU BENIN COO ⊙ ☎ 31 52 17 +1 COTONOU APT 07 KM	1––––––		12 00		R 08 30 a		DH8/737	Y	UY413A / UY3200	DLA
LONDRES LON A ☎ 734.767 44 CONDUIT ST LON W1 GATWICK 43 KM	1––––––		12 00		X 05 55 a		DH8/74M	FJY	UY413A / UY072	DLA
PARIS PAR A ☎ 47427817 +1 12 BD CAPUCINES ⊙ C. DE GAULLE 1 23 K	1––––––		12 00		X 09 30 ag		DH8/74M	FJY	UY413A / UY072	DLA
SEATTLE WASH. USA — INTERNATIONAL 22 KM — SEA UTC -8										
DOUALA CAMEROUN DLA A UY 3AV GAL DE GAULLE +1 ☎ R 42 25 25 ⊙ AEROPORT INT 6 KM	––––5–– –––––6– 1–––––– –2–––––	 23/03 	09 00 18 00 18 00 18 00		X 19 45 a X 05 00 b X 05 00 b X 06 15 b		767/747 74M 747/734 74M 747/734 74M 747/734 74M	FCY FJY FCY FJY FCY FJY FCY FJY	TW740 / TW800 UY071 BA082 / BD179 UY075 BA082 / BD179 UY073 BA082 / BD179 UY077	NYC PAR LON PAR LON PAR LON PAR
STRASBOURG FRANCE — ENTZHEIM 13 KM — SXB UTC +1										
DOUALA CAMEROUN DLA A UY 3AV GAL DE GAULLE +1 ☎ R 42 25 25 ⊙ AEROPORT INT 6 KM	–2––––– ––3–––– –––––6– ––––––7	 	15 00 19 00 06 30 16 00		X 05 00 a X 06 15 a P 19 45 X 05 00 a		320/74M 320/74M 320/74M 320/74M	FJY FJY FJY FJY	IT5502 / UY073 IT5408 / UY077 IT5008 / UY071 IT5602 / UY075	W/G* PAR PAR W/G*
* CHANGE. AEROPORT/ AIRPORT / TERMINAL P. 4										

FROM

TO	DAYS	VALIDITY from to	DEPART		ARRIVAL		✈	Class	FLIGHT NUMBERS	VIA
STRASBOURG FRANCE — ENTZHEIM 13 KM — SXB UTC +1										
GAROUA CAMEROUN GOU A ☎ 27 10 55 +1 APT ☎ 27 14 84 GAROUA	–2––––– ––––––7 ––3––––	 	15 00 16 00 19 00		X 09 45 a X 11 40 a X 11 45 a		320/74M 737 320/74M 737 320/74M 737	FJY FY FJY FY FJY FY	IT5502 / UY073 UY784 IT5602 / UY075 UY780 IT5408 / UY077 UY786	W/G* DLA W/G* DLA PAR DLA
* CHANGE. AEROPORT/ AIRPORT / TERMINAL P. 4										
TEL AVIV ISRAËL — BEN GOURION 20 KM — TLV UTC +2 △ △ +1 H 00 A/C DU/ FROM 29/03										
DOUALA CAMEROUN DLA A UY 3AV GAL DE GAULLE +1 ☎ R 42 25 25 ⊙ AEROPORT INT 6 KM	–––––6– –2––––– ––––––7 ––3–––– ––3––––	 05/11 28/02 21/02	06△ 10 08 00 08 00 08 00 18 45		P 19 45 X 05 00 a X 05 00 a X 06 15 a X 06 15 a		AB3/74M 757/74M 757/74M 757/74M 757/74M	FCY FCY FCY FCY FCY	AF1761 / UY071 LY323 / UY073 LY323 / UY075 LY323 / UY077 LY325 / UY077	PAR S/G* S/G* S/G* PAR
△ +1 H 00 A/C DU/ FROM 29/03 * CHANGE. AEROPORT/ AIRPORT / TERMINAL P. 4										
TOKYO JAPON — NARITA 65 KM — TYO UTC +9										
DOUALA CAMEROUN DLA A UY 3AV GAL DE GAULLE +1 ☎ R 42 25 25 ⊙ AEROPORT INT 6 KM	––––––7 –2––––– ––3–––– ––––5––	 	12 00 12 00 12 00 12 00		P 05 00 a P 05 00 a P 06 15 a P 19 45 a		744/74M 744/74M 744/74M 744/74M	FJY FJY FJY FJY	AF275 / UY075 AF275 / UY073 AF275 / UY077 AF275 / UY071	PAR PAR PAR PAR
TORONTO CANADA ☎ R 364.0101 — ⊙ INTERNATIONAL 29 KM ☎ 676.3300 — YTO UTC -5										
DOUALA CAMEROUN DLA A UY 3AV GAL DE GAULLE +1 ☎ R 42 25 25 ⊙ AEROPORT INT 6 KM	1–––––– –2––––– ––––5–– –––––6–	 23/03	20 35 17 25 20 35 20 35		X 05 00 b X 06 15 b X 19 45 a X 05 00 b		763/74M 343/74M 763/74M 763/74M	FJY FJY FJY FJY	CP054 / UY073 AC870 / UY077 CP054 / UY071 CP054 / UY075	PAR PAR PAR PAR
TOULON FRANCE — LE PALYVESTRE 21 KM — TLN UTC +1										
DOUALA CAMEROUN DLA A UY 3AV GAL DE GAULLE +1 ☎ R 42 25 25 ⊙ AEROPORT INT 6 KM	–––––6– –2––––– ––––––7 ––3––––	 	06 55 15 00 15 45 18 55		P 19 45 X 05 00 a X 05 00 a X 06 15 a		320/74M 320/74M 320/74M 320/74M	FJY FJY FJY FJY	IT5086 / UY071 IT5386 / UY073 IT5486 / UY075 IT5586 / UY077	W/G* W/G* W/G* W/G*
* CHANGE. AEROPORT/ AIRPORT / TERMINAL P. 4										
GAROUA CAMEROUN GOU A ☎ 27 10 55 +1 APT ☎ 27 14 84 GAROUA	–2––––– ––––––7 ––3––––	 	15 00 15 45 18 55		X 09 45 a X 11 40 a X 11 45 a		320/74M 737 320/74M 737 320/74M 737	FJY FY FJY FY FJY FY	IT5386 / UY073 UY784 IT5486 / UY075 UY780 IT5586 / UY077 UY786	W/G* DLA W/G* DLA W/G* DLA
* CHANGE. AEROPORT/ AIRPORT / TERMINAL P. 4										
TOULOUSE FRANCE — BLAGNAC 10 KM — TLS UTC +1										
DOUALA CAMEROUN DLA A UY 3AV GAL DE GAULLE +1 ☎ R 42 25 25 ⊙ AEROPORT INT 6 KM	–2––––– ––3–––– ––3–––– –––––6– ––––––7	 08/11 20/12 03/01 	16 15 20 15 20 15 07 50 15 55		X 05 00 a X 06 15 a X 06 15 a P 19 45 X 05 00 a		733/74M 320/74M 320/74M 320/74M 320/74M	FJY FJY FJY FJY FJY	IT5628 / UY073 IT5434 / UY077 IT5434 / UY077 IT5224 / UY071 IT5528 / UY075	PAR W/G* W/G* W/G* PAR
* CHANGE. AEROPORT/ AIRPORT / TERMINAL P. 4										

DE

VERS

TOULOUSE FRANCE — TLS UTC +1

BLAGNAC 10 KM

VERS	JOURS	VALIDITÉ du au	DÉPART		ARRIVÉE		Classe	NUMÉROS DE VOL	VIA
GAROUA CAMEROUN GOU A ☎ 27 10 55 +1 APT ☎ 27 14 84 GAROUA	------7		15	55	X 11	40 a	FJY FY	IT5528 / UY075 UY780	PAR DLA
	-2-----		16	15	X 09	45 a	FJY FY	IT5628 / UY073 UY784	PAR DLA
	--3----	08/11 20/12	20	15	X 11	45 a	FJY FY	IT5434 / UY077 UY786	W/G* DLA
	--3----	03/01	20	15	X 11	45 a	FJY FY	IT5434 / UY077 UY786	W/G* DLA
	* CHANGE. AEROPORT/ AIRPORT / TERMINAL P. 4								
KINSHASA ZAIRE FIH UY 14/16 AVE DU PORT +1 A ☎ 212 68 NDJILI 25 KM	-2-----		16	15	X 07	55 a	FJY	IT5628 / UY073	PAR
							FJY	UYQC812	DLA
	--3----	08/11 15/11	20	15	X 15	05 a	FJY FY	IT5434 / UY077 UY808	W/G* DLA
	--3----	29/11 13/12	20	15	X 15	05 a	FJY FY	IT5434 / UY077 UY808	W/G* DLA
	--3----	03/01 10/01	20	15	X 15	05 a	FJY FY	IT5434 / UY077 UY808	W/G* DLA
	--3----	24/01 07/02	20	15	X 15	05 a	FJY FY	IT5434 / UY077 UY808	W/G* DLA
	--3----	21/02 06/03	20	15	X 15	05 a	FJY FY	IT5434 / UY077 UY808	W/G* DLA
	--3----	20/03	20	15	X 15	05 a	FJY FY	IT5434 / UY077 UY808	W/G* DLA
	* CHANGE. AEROPORT/ AIRPORT / TERMINAL P. 4								

TUNIS TUNISIE — TUN UTC +1

CARTHAGE 8 KMS

VERS	JOURS	VALIDITÉ du au	DÉPART		ARRIVÉE		Classe	NUMÉROS DE VOL	VIA
DOUALA CAMEROUN DLA A UY 3AV GAL DE GAULLE +1 ☎ R 42 25 25 ⊙ AEROPORT INT 6 KM	-----6-	02/03	07	45	X 19	45	FJY	TU4062 / UY071	PAR
	------7		14	00	X 05	00 a	FCY	TU722 / UY075	S/G*
	-2-----		14	00	X 05	00 a	FCY	TU722 / UY073	S/G*
	--3----	27/12	18	05	X 06	15 a	FCY	AF8835 / UY077	S/G*
	----5--	29/12	18	05	X 19	45 a	FCY	AF8835 / UY071	S/G*
	--3----	03/01	18	05	X 06	15 a	FCY	AF8835 / UY077	W/G*
	----5--	05/01 23/02	18	05	X 19	45 a	FCY	AF8835 / UY071	W/G*
	* CHANGE. AEROPORT/ AIRPORT / TERMINAL P. 4								

TURIN ITALIE — TRN UTC +1

CASELLE 16 KMS

VERS	JOURS	VALIDITÉ du au	DÉPART		ARRIVÉE		Classe	NUMÉROS DE VOL	VIA
DOUALA CAMEROUN DLA A UY 3AV GAL DE GAULLE +1 ☎ R 42 25 25 ⊙ AEROPORT INT 6 KM	-2-----		10	20	X 05	00 a	FCY	AF695 / UY073	PAR
	--3----		18	40	X 06	15 a	FCY	AF645 / UY077	PAR
	-----6-		07	40	X 19	45	FCY	AF625 / UY071	PAR
	------7	31/12	16	05	X 05	00 a	FCY	AZ1292 / UY075	H/K*
	------7	07/01	16	05	X 05	00 a	FCY	AZ218 / UY075	H/K*
	* CHANGE. AEROPORT/ AIRPORT / TERMINAL P. 4								

VENISE ITALIE — VCE UTC +1

MARCO POLO 14 KM

VERS	JOURS	VALIDITÉ du au	DÉPART		ARRIVÉE		Classe	NUMÉROS DE VOL	VIA
DOUALA CAMEROUN DLA A UY 3AV GAL DE GAULLE +1 ☎ R 42 25 25 ⊙ AEROPORT INT 6 KM	-2-----		13	30	X 05	00 a	FCY	AF629 / UY073	PAR
	--3----		19	20	X 06	15 a	FCY	AF627 / UY077	PAR
	-----6-		07	00	X 19	45	FJY	AF659 / UY071	PAR
	------7		13	30	X 05	00 a	FCY	AF629 / UY075	PAR

VIENNE AUTRICHE — VIE UTC +1

SCHWECHAT 18 KM

VERS	JOURS	VALIDITÉ du au	DÉPART		ARRIVÉE		Classe	NUMÉROS DE VOL	VIA
DOUALA CAMEROUN DLA A UY 3AV GAL DE GAULLE +1 ☎ R 42 25 25 ⊙ AEROPORT INT 6 KM	-2-----		17	20	T 05	00 a	FCY	OS497 / UY073	BRU
	--3----		19	45	X 06	15 a	FCY	AF1661 / UY077	PAR
	-----6-		07	50	X 19	45	FCY	OS413 / UY071	PAR
	------7		16	35	X 05	00 a	FCY	OS455 / UY075	H/K*
	* CHANGE. AEROPORT/ AIRPORT / TERMINAL P. 4								

FROM

TO

VIENNE AUSTRIA — VIE UTC +1

SCHWECHAT 18 KM

TO	DAYS	VALIDITY from to	DEPART		ARRIVAL		Class	FLIGHT NUMBERS	VIA
GAROUA CAMEROUN GOU A ☎ 27 10 55 +1 APT ☎ 27 14 84 GAROUA	------7		13	20	X 11	40 a	FJY FY	OS415 / UY075 UY780	PAR DLA
	-2-----		13	20	X 09	45 a	FJY FY	OS415 / UY073 UY784	PAR DLA
	--3----		18	15	X 11	45 a	FJY FY	OS417 / UY077 UY786	PAR DLA

WASHINGTON D.C. USA — WAS UTC -5

D SULLES 43 KM N NATIONAL 5 KM

TO	DAYS	VALIDITY from to	DEPART		ARRIVAL		Class	FLIGHT NUMBERS	VIA
DOUALA CAMEROUN DLA A UY 3AV GAL DE GAULLE +1 ☎ R 42 25 25 ⊙ AEROPORT INT 6 KM	-2-----		15	20 n	X 06	15 b	FCY	TW768 / UY077	PAR
	----5--		15	20 n	X 19	45 a	FCY	TW768 / UY071	PAR
	-----6-	23/03	18	25 d	X 05	00 b	FCY	UA914 / UY075	PAR
	1------		18	25 d	X 05	00 b	FCY	UA914 / UY073	PAR
	-2-----		18	25 d	X 06	15 b	FCY	UA914 / UY077	PAR
	----5--		18	25 d	X 19	45 a	FCY	UA914 / UY071	PAR
	-----6-	23/03	19	10 d	X 05	00 b	FCY	UA920 / UY075	H/K*
	* CHANGE. AEROPORT/ AIRPORT / TERMINAL P. 4								

YAOUNDE CAMEROUN — YAO UTC +1

⊙ YAOUNDE NSIMALEN 22 KMS

TO	DAYS	VALIDITY from to	DEPART		ARRIVAL			Class	FLIGHT NUMBERS	VIA
ABIDJAN ABJ UY PYRAMIDES A ☎ 32 19 19 PORT – BOUET 16 KM	-2-----		13	35	X	18	30	FY	UY783 / UY702	DLA
	--3----		13	20	X	19	15	FY	UY798 / UY706	DLA
	----5--		14	30	X	22	45	FY	UY555 / UY708	DLA
	------7		16	40	X	21	15	FY	UY793 / UY704	DLA
ACCRA GHANA ACC AEROPORT 11 KM	--3----		13	20	T	07	50 a	FY Y	UY798 / UY706 WT902	DLA LOS
ALGER ALGERIE ALG H.BOUMEDIENNE 19 KM +1	--3----		10	00	X	13	00 a	FJY CY	UY731 / UY074 AF8968	DLA PAR
	1------		21	00	X	13	00 a	FJY CY	UY717 / UY072 AF8968	DLA PAR
	----5--		21	55	X	13	00 a	FJY CY	UY757 / UY076 AF8968	DLA PAR
AMSTERDAM AMS INTERNATIONAL +1 15 KM ☎ (20) 172.660	--3----		10	00	X	08	05 a	FJY CYL	UY731 / UY074 KL320	DLA PAR
	1------		21	00	X	13	10 a	FJY CYL	UY717 / UY072 KL324	DLA PAR
	----5--		21	55	X	10	45 a	FJY CYL	UY757 / UY076 KL322	DLA PAR
ATHENES GRECE ATH HELLINIKON 15 KM +2	1------		21	00	X	17	45 a	FJY CYK	UY717 / UY072 OA204	DLA G/S*
	----5--		21	55	X	13	15 a	FJY CY	UY757 / UY076 AF2556	DLA PAR
	* CHANGE. AEROPORT/ AIRPORT / TERMINAL P. 4									
ATLANTA G. USA ATL HARTSFIELD 13 KM -5	1------		21	00	X	15	35 a	FJY FCY	UY717 / UY072 DL021	DLA G/S*
	--3----		10	00	X	15	35 a	FJY FCY	UY731 / UY074 DL021	DLA G/S*
	----5--		21	55	X	15	35 a	FJY FCY	UY757 / UY076 DL021	DLA G/S*
	* CHANGE. AEROPORT/ AIRPORT / TERMINAL P. 4									
BANGUI BGF C/O UTA +1 AV.INDEPENDANCE ☎ 61490 MPOKO 4 KM	1------		21	35	X	16	00 a	FY	UY717 / UYGN112	DLA

DE / VERS

VERS	JOURS	VALIDITÉ du	au	DÉPART		ARRIVÉE			Classe	NUMÉROS DE VOL	VIA
YAOUNDE CAMEROUN											YAO UTC +1
⊙ YAOUNDE NSIMALEN 22 KMS											
BARCELONE BCN	--3----			10	00	X 09	00 a	737/74M	FJY	UY731 / UY074	DLA
AEROPORT 12 KM +1								M87	CY	IB4431	G/S*
	-----6-		23/03	19	00	X 21	45 a	74M/M87	FJY	UY071 / UY070	DLA
									CMK	IB4421	G/S*
	1------			21	00	X 21	35 a	737/74M	FJY	UY717 / UY072	DLA
								M87	CYK	IB4427	G/S*
	----5--			21	55	X 11	30 a	737/74M	FJY	UY757 / UY076	DLA
								M87	CYK	IB4423	G/S*
	* CHANGE. AEROPORT/ AIRPORT / TERMINAL P. 4										
BEYROUTH LIBAN BEY	--3----			10	00	X 15	10 a	737/74M	FJY	UY731 / UY074	DLA
INTERNATIONAL 12 KM +2								747	FCY	ME212	G/S*
	----5--			21	55	X 15	10 a	737/74M	FJY	UY757 / UY076	DLA
								313	FCY	ME212	G/S*
	* CHANGE. AEROPORT/ AIRPORT / TERMINAL P. 4										
BORDEAUX FRANCE BOD	1------	06/11		21	35	X 13	20 a	737/74M	FJY	UY717 / UY072	DLA
MERIGNAC 12 KM +1								100	MY	IT5117	PAR
	----5--		15/12	21	55	X 10	10 a	737/74M	FJY	UY757 / UY076	DLA
								320	TY	IT5017	PAR
	----5--	29/12	23/02	21	55	X 10	10 a	737/74M	FJY	UY757 / UY076	DLA
								320	TY	IT5017	PAR
	----5--	08/03		21	55	X 10	10 a	737/74M	FJY	UY757 / UY076	DLA
								320	TY	IT5017	PAR
BRAZZAVILLE BZV	1------			16	00	R 19	45	737	FY	UY781 / UY806	DLA
A ☎ 83.44.43 +1	---4---			15	55	X 21	25	737	FY	UY787 / UYGN810	DLA
ROND PT COUPOLE											
MAYA MAYA 4 KM											
BRUXELLES BELGIQUE BRU	1------			21	35		06	00 a	737/312	FCY	UY717 / SN526	DLA
NATIONAL 15 KM +1	--3----			10	00	X	19	30	737/74M	FJY	UY731 / UY074	DLA
CASABLANCA CAS	1------		25/12	21	35	X 20	45 a	737/74M	FJY	UY717 / UY072	DLA
MOHAMMED 5 35 KM								733	CY	AF8756	G/S*
	1------	01/01		21	35	X 20	45 a	737/74M	FJY	UY717 / UY072	DLA
								733	CY	AF8756	G/W*
	-2-----			13	35	X 05	40 a	737/734	FY	UY783 / UY702	DLA
									CY	AT530	ABJ
	--3----		27/12	10	00	X 11	05 a	737/74M	FJY	UY731 / UY074	DLA
								AB3	CY	AF8788	G/S*
	--3----	03/01		10	00	X 11	05 a	737/74M	FJY	UY731 / UY074	DLA
								AB3	CY	AF8788	G/W*
	----5--		29/12	21	55	X 11	05 a	737/74M	FJY	UY757 / UY076	DLA
								AB3	CY	AF8788	G/S*
	----5--	05/01		21	55	X 11	05 a	737/74M	FJY	UY757 / UY076	DLA
								AB3	CY	AF8788	G/W*
	* CHANGE. AEROPORT/ AIRPORT / TERMINAL P. 4										
CLERMONT CFE	1------			21	35	X 14	00 a	737/74M	FJY	UY717 / UY072	DLA
FERRAND(+1								SF3	YM	IT5579	PAR
AULNAT 7 KM	--3----		13/12	10	00	X 09	15 a	737/74M	FJY	UY731 / UY074	DLA
								733	Y	IT7073	G/W*
	--3----	20/12	03/01	10	00	P 09	15 a	737/74M	FJY	UY731 / UY074	DLA
								733	LY	IT6073	G/W*
	--3----	10/01	28/02	10	00	X 09	15 a	737/74M	FJY	UY731 / UY074	DLA
								733	Y	IT7073	G/W*
	--3----	13/03		10	00	X 09	15 a	737/74M	FJY	UY731 / UY074	DLA
								733	Y	IT7073	G/W*
	----5--			21	55	X 10	30 a	737/74M	FJY	UY757 / UY076	DLA
								100	TY	IT5173	G/W*
	-----6-		16/12	19	00	X 21	55 a	74M/320	FJY	UY071 / UY070	DLA
									TY	IT5573	G/W*
	-----6-	06/01	23/03	19	00	X 21	55 a	74M/320	FJY	UY071 / UY070	DLA
									TY	IT5573	G/W*
	* CHANGE. AEROPORT/ AIRPORT / TERMINAL P. 4										

SIGNES ET SYMBOLES : voir page 1

FROM / TO

TO	DAYS	VALIDITY from	to	DEPART		ARRIVAL			Class	FLIGHT NUMBERS	VIA
YAOUNDE CAMEROUN											YAO UTC +1
⊙ YAOUNDE NSIMALEN 22 KMS											
COLOGNE RFA NRW	------7			10	45	P 19	30	74M/320	FJY	UY070 / AF1436	PAR
WAHN 18 KM +15	1------		18/12	21	35	X 12	15 a	737/74M	FJY	UY717 / UY072	DLA
								F50	CYK	LH5603	PAR
	1------	01/01		21	35	X 12	15 a	737/74M	FJY	UY717 / UY072	DLA
								F50	CYK	LH5603	PAR
	----5--			21	55	X 08	25 a	737/74M	FJY	UY757 / UY076	DLA
								735	CY	AF1438	PAR
COLOGNE/BONN	1------		18/12	21	35	X 12	15 a	737/74M	FJY	UY717 / UY072	DLA
⊙ KOELN/BONN 18 KM								F50	CYK	LH5603	PAR
☎ (02203) 402550	1------	01/01		21	35	X 12	15 a	737/74M	FJY	UY717 / UY072	DLA
								F50	CYK	LH5603	PAR
COTONOU BENIN COO	1------			21	35	R 08	30 a	737	FY	UY717 / UY3200	DLA
⊙ ☎ 31 52 17 +1	----5--			09	15	R 15	10	DH8/737	Y	UY554 / UY3500	DLA
COTONOU APT 07 KM											
DAKAR SENEGAL DKR	-2-----			13	35	X 10	30 a	737/313	FY	UY783 / UY702	DLA
YOFF 17 KM									JY	RK531	ABJ
	----5--			14	30	X 20	35 a	DH8/737	FY	UY555 / UY708	DLA
								313	JY	RK861	ABJ
DJEDDAH A.SAOUDITE JED	--3----		15/11	21	50	X 16	30 a	737/74M	FJY	UY739 / UY078	DLA
KING ABDUL AZIZ +3	--3----	29/11	13/12	21	50	X 16	30 a	737/74M	FJY	UY739 / UY078	DLA
	--3----	27/12	10/01	21	50	X 16	30 a	737/74M	FJY	UY739 / UY078	DLA
	--3----	24/01	07/02	21	50	X 16	30 a	737/74M	FJY	UY739 / UY078	DLA
	--3----	21/02	06/03	21	50	X 16	30 a	737/74M	FJY	UY739 / UY078	DLA
	--3----	20/03		21	50	X 16	30 a	737/74M	FJY	UY739 / UY078	DLA
DOUALA CAMEROUN DLA	1------			09	05		09	40	737	FY	UY780
A UY 3AV GAL DE GAULLE +1	---4---			09	05		09	40	737	FY	UY786
☎ R 42 25 25	-----6-			09	05		09	40	737	FY	UY790
⊙ AEROPORT INT 6 KM	----5--			09	15		09	55	DH8	Y	UY554
	------7			09	30		10	05	737	FY	UY792
	--3----			10	00		10	35	737	Y	UY731
	--3----			13	20		13	55	737	FY	UY798
	-2-----			13	35		14	10	737	FY	UY783
	----5--			14	30		15	10	DH8	Y	UY555
	---4---			15	55		16	30	737	FY	UY787
	1------			16	00		16	35	737	FY	UY781
	------7			16	40		17	15	737	FY	UY793
	-2-----			19	00		19	40	DH8	Y	UY529
	-----6-			19	00		19	45	74M	FJY	UY071
	-2-----			20	10		20	45	737	FY	UY797
	---4---			20	30		21	10	DH8	Y	UY547
	1------			21	35		22	10	737	FY	UY717
	----5--			21	00		21	35	737	FY	UY789
	--3----			21	50		22	25	737	FY	UY739
	----5--			21	55		22	30	737	FY	UY757
	------7			22	40		23	15	737	Y	UY795
DUSSELDORF NRW	------7			10	45	P 19	30	74M/320	FCY	UY070 / AF1436	PAR
⊙ RHEIN – RHUR 9 KM +1	--3----			10	00	X 22	50	737/74M	FJY	UY731 / UY074	DLA
0211								DH8	MC	SN409	BRU
	1------		18/12	21	35	X 12	15 a	737/74M	FJY	UY717 / UY072	DLA
								F50	CYK	LH5603	PAR
	1------	01/01		21	35	X 12	15 a	737/74M	FJY	UY717 / UY072	DLA
								F50	CYK	LH5603	PAR
	----5--			21	55	X 08	25 a	737/74M	FJY	UY757 / UY076	DLA
								735	CY	AF1438	PAR
FRANCFORT R.F.A. FRA	1------			21	35	X 12	00 a	737/74M	FJY	UY717 / UY072	DLA
⊙ AM HAUPTBANHOF 18 +1								310	CYK	LH4413	PAR
6037 FRA/MAIN	--3----			10	00	X 08	25 a	737/74M	FJY	UY731 / UY074	DLA
RHEIN – MAIN 10 KMS								321	CYK	LH4465	PAR
	----5--			21	55	X 08	25 a	737/74M	FJY	UY757 / UY076	DLA
								320	CYK	LH4465	PAR
	-----6-		16/12	19	00	X 20	10 a	74M/310	FJY	UY071 / UY070	DLA
									CYK	LH4367	PAR

SUITE PAGE SUIVANTE / SEE NEXT PAGE

SIGNS AND SYMBOLS : see page 1

DE — VERS

YAOUNDE CAMEROUN

YAO UTC +1

YAOUNDE NSIMALEN 22 KMS

VERS	JOURS	VALIDITÉ du	au	DÉPART		ARRIVÉE			Classe	NUMÉROS DE VOL	VIA
FRANCFORT R.F.A. FRA AM HAUPTBANHOF 18 +1 6037 FRA/MAIN RHEIN – MAIN 10 KMS *(SUITE / CONTINUED)*	–––––6–	23/12	30/12	19	00	X 20	55 a	74M/737	FJY CYK	UY071 / UY070 LH4427	DLA G/W*
	–––––6–	06/01	23/03	19	00	X 20	10 a	74M/310	FJY CYK	UY071 / UY070 LH4367	DLA PAR
	* CHANGE. AEROPORT/ AIRPORT / TERMINAL P. 4										
GAROUA CAMEROUN GOU A ☎ 27 10 55 +1 APT ☎ 27 14 84 GAROUA	––3––––			08	35	09	45	737	FY	UY784	
	1––––––			09	05	T 11	40	737	FY	UY780	
	–––4–––			09	05	T 11	45	737	FY	UY786	
	–––––6–			09	05		12	40	737	FY	UY790
	–2–––––			13	20	T 14	30	737	Y	UY796	
	––––5––			14	05	T 15	15	737	FY	UY788	
	––––––7			19	20		20	30	737	Y	UY794
GENEVE SUISSE GVA RUE CORNAVIN 1201 +1 ☎ (022) 313330 COINTRIN 4 KMS	––3––––			10	00		17	00	737/M11	FCY	UY731 / SR273	DLA
	1––––––			21	35	X 15	20 a	737/74M M81	FJY CYK	UY717 / UY072 SR725	DLA PAR
	––––5––			21	55	X 10	20 a	737/74M M81	FJY CYK	UY757 / UY076 SR721	DLA PAR
	–––––6–		23/03	19	00	X 21	50 a	74M/M81	FJY CYK	UY071 / UY070 SR729	DLA PAR
HARARE ZIMBABWE HRE AEROPORT 12 KM +2	–––4–––		16/11	09	05	X 20	30	737	FY	UY786 / UY808	DLA
	–––4–––		30/11 14/12	09	05	X 20	30	737	FY	UY786 / UY808	DLA
	–––4–––		28/12 11/01	09	05	X 20	30	737	FY	UY786 / UY808	DLA
	–––4–––		25/01 08/02	09	05	X 20	30	737	FY	UY786 / UY808	DLA
	–––4–––		22/02 07/03	09	05	X 20	30	737	FY	UY786 / UY808	DLA
JOHANNESBURG JNB A☎ 8848992 +2 SANDHURST PARK BLOCK C JAN SMUTHS 24 KM	–––4–––		16/11	09	05	X 22	55	737	FY	UY786 / UY808	DLA
	–––4–––		30/11 14/12	09	05	X 22	55	737	FY	UY786 / UY808	DLA
	–––4–––		28/12 11/01	09	05	X 22	55	737	FY	UY786 / UY808	DLA
	–––4–––		25/01 08/02	09	05	X 22	55	737	FY	UY786 / UY808	DLA
	–––4–––		22/02 07/03	09	05	X 22	55	737	FY	UY786 / UY808	DLA
	–––4–––		21/03	09	05	X 22	55	737	FY	UY786 / UY808	DLA
KIGALI RWANDA KGL A ☎ 73 793 +2 KANOMBE 12 KM	–––––6–		23/03	09	05	X 09	15 a	737	FY FY	UY790 / UY802 UY803A	DLA NBO
KINSHASA ZAIRE FIH UY 14/16 AVE DU PORT +1 A ☎ 212 68 NDJILI 25 KM	–––4–––		16/11	09	05	R 15	05	737	FY	UY786 / UY808	DLA
	–––4–––		30/11 14/12	09	05	R 15	05	737	FY	UY786 / UY808	DLA
	–––4–––		28/12 11/01	09	05	R 15	05	737	FY	UY786 / UY808	DLA
	–––4–––		25/01 08/02	09	05	R 15	05	737	FY	UY786 / UY808	DLA
	–––4–––		22/02 07/03	09	05	R 15	05	737	FY	UY786 / UY808	DLA
	–––––6–			09	05	R 15	05	737	FY	UY790 / UY802	DLA
LAGOS NIGERIA LOS A UY TAFFAWA SQUARE +1 ☎ 630 909 MURTALA MOHAMMED 28 KMS	––3––––			13	20	T 18	00	737	FY	UY798 / UY706	DLA
	–2–––––			13	35	T 17	15	737	FY	UY783 / UY702	DLA
	––––5––			14	30	R 21	30	DH8/737	FY	UY555 / UY708	DLA
	––––––7			16	40	T 20	00	737	FY	UY793 / UY704	DLA
LIBREVILLE GABON LBV A 724.138 +1 RUE V.SCHOEILCHER LEON M'BA	1––––––			09	05	T 14	50	737	FY	UY780 / UYGN804	DLA
	–––4–––			15	55	T 19	20	737	FY	UY787 / UYGN810	DLA
LONDRES LON A ☎ 734.767 44 CONDUIT ST LON W1 K GATWICK 43 KM H HEATHROW 24 KM	1––––––			21	35	X 05	55 ak	737/74M	FJY	UY717 / UY072	DLA
	––––––7		17/12	10	45	X 18	15 k	74M/737	FJY	UY070 / BA2837	PAR
	––––––7		31/12	10	45	X 18	15 k	74M/737	FJY	UY070 / BA2837	PAR
	––––5––			21	55	X 07	40 ah	737/74M 733	FJY CY	UY757 / UY076 AF804	DLA PAR

FROM — TO

YAOUNDE CAMEROUN

YAO UTC +1

YAOUNDE NSIMALEN 22 KMS

TO	DAYS	VALIDITY from	to	DEPART		ARRIVAL			Class	FLIGHT NUMBERS	VIA
MALABO GUI. EQUAT. ☎ 2134 SSG MALABO +1	––––5––			09	15	R 17	20	DH8/737	Y	UY554 / UY3500	DLA
	––––––7			09	30	T 11	30	737	FY	UY792 / UY3700	DLA
MAROUA CAMEROUN MVR A ☎ 29 10 50 +1 MAROUA SALAK 10 KM	1––––––			09	05	T 12	40	737	FY	UY780	
	–2–––––			09	05	T 10	30	737	FY	UY782	
	––3––––			13	20		17	05	737	FY	UY798
	–––4–––			09	05	T 12	45	737	FY	UY786	
	––––5––			14	05	T 16	15	737	FY	UY788	
	–––––6–			09	05		13	40	737	FY	UY790
	––––––7			09	30		13	15	737	FY	UY792
MILAN ITALIE MIL LINATE 10 KMS +1	––––––7			10	45	X 20	05	74M/320	FJY	UY070 / AF622	PAR
	1––––––			21	35	X 12	35 a	737/74M 320	FJY CY	UY717 / UY072 AF674	DLA PAR
	––3––––			10	00	X 09	05 a	737/74M AB3	FJY CY	UY731 / UY074 AF640	DLA PAR
	––––5––			21	55	X 09	05 a	737/74M AB3	FJY CY	UY757 / UY076 AF640	DLA PAR
NAIROBI KENYA NBO UY AV KENYATTA +3 ☎ 33 77 88 JOMO KENYATTA 18 KM	1––––––			21	35	X 18	15 a	737	FY	UY717 / UY800	DLA
	–––––6–			09	05	X 21	35	737	FY	UY790 / UY802	DLA
N'DJAMENA TCHAD NDJ AEROPORT 2 KMS +1	–2–––––			13	20	T 15	45	737	Y	UY796	
	––––5––			14	05	T 17	15	737	FY	UY788	
NGAOUNDERE NGE A ☎ 25 12 95 +1 NGAOUNDERE	–––––6–			09	05		11	35	737	FY	UY790
	––––5––			09	15	T 12	00	DH8	Y	UY554	
	––––––7			09	30		12	05	737	FY	UY792
	––3––––			13	20		15	50	737	FY	UY798
	–––4–––			15	10	T 16	35	DH8	Y	UY544	
	1––––––			15	40		17	55	DH8	Y	UY514
PARIS PAR A☎ 47427817 +1 12 BD CAPUCINES C. DE GAULLE 1 23 K	––––––7			10	45	X 17	10 g	74M	FJY	UY070	
	1––––––			21	35	X 09	30 ag	737/74M	FJY	UY717 / UY072	DLA
	––3––––			10	00	X 21	25 g	737/74M	FJY	UY731 / UY074	DLA
	––––5––			21	55	X 06	05 ag	737/74M	FJY	UY757 / UY076	DLA
	–––––6–		23/03	19	00	X 17	10 ag	74M	FJY	UY071 / UY070	DLA
ROME ITALIE ROM 20 VIA BISSOLATI +1 FUMICINO 40 KMS	––––––7		31/12	10	45	X 20	35	74M/M80	FJY	UY070 / AZ323	PAR
	––––––7	07/01		10	45	X 20	35	74M/M80	FJY	UY070 / AZ325	PAR
	1––––––			21	35	X 14	30 a	737/74M	FJY CY	UY717 / UY072 AF650	DLA PAR
	––––5––		29/12	21	55	X 09	55 a	737/74M 321	FJY CYL	UY757 / UY076 AZ299	DLA PAR
	––––5––	05/01		21	55	X 09	55 a	737/74M 321	FJY CYL	UY757 / UY076 AZ317	DLA PAR
ZURICH SUISSE ZRH KLOTEN 11 KM +1	1––––––		18/12	00	50		08	30	M11	FCY	SR277
	1––––––	08/01	18/03	00	50		08	30	M11	FCY	SR277
	1––––––		29/01	21	00	X 15	10 a	737/74M 320	FJY CYK	UY717 / UY072 SR705	DLA PAR
	––3––––		24/01	10	00	X 10	55 a	737/74M 321	FJY CYK	UY731 / UY074 SR701	DLA PAR
	––––5––		26/01	21	55	X 10	55 a	737/74M 321	FJY CYK	UY757 / UY076 SR701	DLA PAR
	–––––6–		27/01	19	00	P 20	55 a	74M/735	FJY CY	UY071 / UY070 AF2854	DLA PAR

ZURICH SUISSE

ZRH UTC +1

KLOTEN 11 KM

DOUALA CAMEROUN DLA A UY 3AV GAL DE GAULLE +1 ☎ R 42 25 25 AEROPORT INT 6 KM	–––––6–		27/01	07	30	X 19	45	321/74M	FCY	SR700 / UY071	PAR
	––––––7		17/12	17	40	X 05	00 a	321/74M	FCY	SR806 / UY075	H/K*
	––––––7	31/12	28/01	17	40	X 05	00 a	321/74M	FCY	SR806 / UY075	H/K*
	–2–––––		23/01	19	25	T 05	00 a	M81/74M	FCY	SR888 / UY073	BRU
	––3––––		24/01	19	30	X 06	15 a	321/74M	FCY	SR708 / UY077	PAR
	* CHANGE. AEROPORT/ AIRPORT / TERMINAL P. 4										

VERS	DE										
	JOURS	VALIDITÉ du	au	DÉPART		ARRIVÉE		✈	Classe	NUMÉROS DE VOL	VIA
	ZURICH SUISSE KLOTEN 11 KM										ZRH UTC + 1
YAOUNDE CAM A UY AV MGR VOGT R 23 40 01 ⊙ YAOUNDE NSIMALEN 22 KMS	YAO + 1										
	------7		24/12	10	00		17	45	M11	FCY	SR276	
	------7		07/01	10	00		17	45	M11	FCY	SR276	
	-2-----		23/01	14	55	P	08	05 a	735/74M 737	FJY FY	AF2891 / UY073 UY784	PAR DLA
	-2-----		23/01	16	40	X	08	05 a	M81/74M 737	FJY FY	SR706 / UY073 UY784	PAR DLA
	--3----		24/01	18	50	P	08	35 a	320/74M 737	FJY FY	AF2877 / UY077 UY740	PAR DLA
	--3----		24/01	19	30	X	08	35 a	321/74M 737	FJY FY	SR708 / UY077 UY740	PAR DLA
	-----6-		27/01	07	30	X	09	45 a	321/74M	FJY FJY	SR700 / UY071 UY070	PAR DLA
	-----6-		27/01	08	15	X	09	45 a	320/74M	FJY FJY	AF2849 / UY071 UY070	PAR DLA
	------7		28/01	14	55	P	08	05 a	320/74M 737	FJY FY	AF2891 / UY075 UY710	PAR DLA
	------7		28/01	16	40	X	08	05 a	M81/74M 737	FJY FY	SR706 / UY075 UY710	PAR DLA

SIGNES ET SYMBOLES : voir page 1

CALENDRIER/*CALENDAR* 1995/1996

OCTOBRE 95 – *MARS 96*
OCTOBER – *MARCH*

OCTOBRE / *OCTOBER*

L	M	M	J	V	S	D
						1
2	3	4	5	6	7	8
9	10	11	12	13	14	15
16	17	18	19	20	21	22
23	24	25	26	27	28	29
30	31					

NOVEMBRE / *NOVEMBER*

L	M	M	J	V	S	D
		1	2	3	4	5
6	7	8	9	10	11	12
13	14	15	16	17	18	19
20	21	22	23	24	25	26
27	28	29	30			

DÉCEMBRE / *DECEMBER*

L	M	M	J	V	S	D
				1	2	3
4	5	6	7	8	9	10
11	12	13	14	15	16	17
18	19	20	21	22	23	24
25	26	27	28	29	30	31

JANVIER / *JANUARY*

L	M	M	J	V	S	D
1	2	3	4	5	6	7
8	9	10	11	12	13	14
15	16	17	18	19	20	21
22	23	24	25	26	27	28
29	30	31				

FÉVRIER / *FEBRUARY*

L	M	M	J	V	S	D
			1	2	3	4
5	6	7	8	9	10	11
12	13	14	15	16	17	18
19	20	21	22	23	24	25
26	27	28	29			

MARS / *MARCH*

L	M	M	J	V	S	D
				1	2	3
4	5	6	7	8	9	10
11	12	13	14	15	16	17
18	19	20	21	22	23	24
25	26	27	28	29	30	31

Cameroun/*Cameroon*

Villes/*Cities*	Adresses/*Address*	Téléphone/*Phone* Télex
DOUALA	– **SIEGE SOCIAL/Head Office** 3, av. du Général-de-Gaulle BP 4092	(237) 42-25-25/42-32-22 Télex 5345 KN Téléfax 42-12-83
	– Ligne d'informations générales	(237) 42-15-30
	– Agence centrale/Main Ticket Office 3, av. du Général-de-Gaulle BP 4092 (DLASSUY)	(237) 42-32-22
	– Réservation Centrale/Booking Office (DLARMUY)	(237) 42-01-11
	– Aéroport/Airport (DLAKKUY)	(237) 42-49-49
	– Fret/Air Cargo (DLACFUY)	Téléfax 42-54-08
	– AKWA PALACE PULLMAN	(237) 42-26-01/P. 5156
	– AGENCE CAMEROON AIRLINES	(237) 42-05-40/P. 5156
YAOUNDE	– **Agence/Ticket Office** Reservation Ave Mgr Vogt BP 1186 (YAOSSUY)	(237) 23-38-08 (237) 23-40-01 Téléfax (237) 22-39-74 (237) 23-03-04
	– Représentant SITA (YAOUDUY)	
	– Aéroport Nsimalen – Chef d'escale (NSIKKUY) – Fret (NSIKFUY)	(237) 23-06-11 22-17-44 22-51-33
BAMENDA	**Cameroon Airlines** FONADER BUILDING Sonac Street P.O. Box 501, Bamenda	(237) 36-11-62 Télex 5052 KN
GAROUA	**Cameroon Airlines** BP 66 – Agence/Ticket Office (GOUSSUY) – Aéroport/Airport (OPS) (GOUKOUY) – Escale (GOUKKUY) – Représentant (GOUUDUY)	(237) 27-29-29 (237) 27-14-81 Téléfax (237) 27-14-83 (237) 27-10-55 Téléfax (237) 27-15-49
MAROUA	**Cameroon Airlines** BP 37 MAROUA Représentant (MVRUDUY) Agence (MVRSSUY) Aéroport (MVRKKUY)	(237) 29-10-50 (237) 29-15-15 (237) 29-10-50 (237) 29-10-21 Téléfax (237) 29-15-15
NGAOUNDERE	**Cameroon Airlines** Représentant (NGEUDUY)	(237) 25-12-95
	– Aéroport/Airport (NGEKKUY)	(237) 25-12-84

Europe

Villes/*Cities*	Adresses/*Address*	Téléphone/*Phone* Telex
PARIS France	– **Cameroon Airlines** (PARCEUY) 12, bd des Capucines (9e)	(1) 43-12-30-30 Téléfax 49-24-93-98
	– Agence – Réservation(PARSSUY Ticket Office – Reservation	(1) 43-12-30-10 Téléfax 49-24-93-98
	– Aéroport/Airport (CDGKKUY) Roissy CDG1 (comptoir)	(1) 48-64-90-54 (1) 48-64-72-41 (1) 48-64-79-78 Téléfax (1) 48.64.97.98
	Fret/Cargo (CDGVFUY) C/O Air France CARGO Bât 3.800 zone de fret 1 95709 Roissy Aérogare	(1) 48-64-80-82 (1) 48-64-80-83 Téléfax (1) 48.64.90.86
LONDRES Grande-Bretagne	– **Cameroon Airlines** (LONUCUY/LONSSUY) 17 Clifford Street W1X 1RG	(071) 734-76-76 Téléfax (071) 439-33-49
ROME Italie	– **Cameroon Airlines** (ROMUCUY) Via Bissolati 20 00187 Roma	(06) 482-82-75 487-22-07 Téléfax (06) 482-86-43
FRANCFORT R.F.A.	– **Cameroon Airlines Deutschlandbüro** Im Taubengrund 23 D 65451 Kelsterbach	49 (6107) 6037 Téléfax 49 (6107) 62371

Agences/Ticket offices

Afrique / Africa — Moyen-Orient / Middle East

Villes/*Cities*	Adresses/*Address*	Téléphone/*Phone* Télex
ABIDJAN Côte d'Ivoire	– **Cameroon Airlines** (ABJUDUY) Immeuble Pyramides (ABJSSUY) Avenue Franchet-D'Esperay BP 1938 - Abidjan 1 Aéroport/Airport (ABJKKUY)	(225) 21-18-79 (225) 21-19-31 (225) 21-17-07/21-19-19 (225) 27-70-27
BANGUI Centrafrique	– **AIR GABON** Rue du Président Giscard d'Estaing BP 1564	61-00-55
BRAZZAVILLE R. P. Congo	– **Cameroon Airlines** (BZVUDUY) Immeuble A.R.C. Rond-point de la Coupole BP 985 - Brazzaville Aéroport/Airport (BZVKKUY)	(242) 83-44-43 (242) 83-35-29 (242) 81-00-72
BUJUMBURA Burundi	– **C/O Air Burundi** (BJMUDUY) 40, av. du Commerce P.O. Box 2462 Bujumbura	(257) 22-90-93
COTONOU Bénin	– **Cameroon Airlines** 119, bd Sekou Toure BP 2023	(229) 31-52-17 (229) 31-59-37
DJEDDAH Arabie Saoudite	– **Cameroon Airlines** C/O Areen Travel Almabani Building Hayel Street Al Ruwaiss Dist. P.O. Box 266 Jeddah 21411 Saudi Arabia	966.2.6532896 966.2.6512960 Télefax 966.2.6518215 Télex 966.2.601132 Areen SJ
JOHANNESBOURG Afrique du Sud	– **Cameroun Airlines South Africa** c/o G.S.A.Sandhurst Park C. Ground Floor CMR Rivonia Road & Katherine Ave Sandton Johannesbourg R.S.A. P.O. Box 170 Gallo Manor 2050	27 (11) 884-8992/3 Téléfax 27 (11) 884-8994 Télex 4203 59SA
KIGALI Rwanda	– **Cameroon Airlines** (KGLUDUY) 28, avenue de la Révolution BP 808 - Kigali	(250) 74 492/75 492 Téléfax (250) 72 462 Télex 22554 AIRWA
KINSHASA Zaïre	– **Cameroon Airlines** (FIHUDUY) 14-16 avenue du Port BP 9428 Kinshasa 1	(243) 212 68 (243) 211 76 Telecel 40258/40325
MALABO Guinée Equatoriale	– **Cameroon Airlines** (SSGUKUY) 34 rue Independencia BP 848 Malabo	(2400) 9 21 34 (2400) 9 23 29
LAGOS	– **Cameroon Airlines Nigeria** n° 1 Engeneering Close off Idowu Taylor Street P.O. Box 72400 Victoria Island Aéroport Murtala Muhammed International (Room 2053, 2056, 2e étage)	(2431) 61-11-72 Téléfax (2341) 61-95-27 (2341) 2630 909
LIBREVILLE Gabon	– **Cameroon Airlines** Rue Victor-Schœlcher BP 2191 Aéroport/Airport	(241) 74-46-22 Télex 4212 60 (241) 73-47-58
NAIROBI Kenya	– **Cameroon Airlines** Rehani House (H F C K Building) Koinange street P.O. Box 45749	(254) 33-77-88/22-47-43/ 22-48-27 Téléfax (254) 21-96-77
NDJAMENA Tchad	– **Cameroon Airlines** c/o Media Pub B.P. 760 Ndjamena	51.42.08 Fax 51.58.00

Nos Partenaires commerciaux
Air Promotion Group

APG/CAMAIR France

Villes/*Cities*	Adresses/*Address*	Téléphone/*Phone* Télex
LILLE	6-8, rue Jean-Roisin 59000 Lille Stéphane Clap	(16) 20-14-45-85 Téléfax (16) 20-14-45-79
LYON	10, rue Stella 69002 Lyon David Clapier	(16) 72-56-24-11 Téléfax (16) 72-56-24-26
MARSEILLE	2, place François-Mireur 13001 Marseille Béatrice Boccamaiello	91-14-22-15 Téléfax 91-56-15-93
MONACO	27, boulevard Albert-1er 98000 Monaco Linda Salluzzo	93-251-252 Téléfax 93-251-927
NANTES	11, rue Racine 44000 Nantes Karina Berlu/Samy Riman	40-69-03-15 Téléfax 40-73-01-58
NICE	5, rue Gabriel-Fauré Bureau du Rhul 06000 Nice Béatrice Boccamaiello	92-14-67-76 Téléfax 93-82-52-88
PARIS	66, avenue des Champs-Élysées 75008 Paris Benjamin Capelle	53-77-13-00 Téléfax 45-63-21-49
REGION NORD-CENTRE	66, avenue des Champs-Élysées 75008 Paris Benjamin Capelle	53-77-13-23 Téléfax 53-77-13-65
STRASBOURG	46, rue du Faubourg de Saverne 67000 Strasbourg Nathalie Blafast	88-37-57-15 Téléfax 88-37-57-01
TOULOUSE	Le Donjon 51, boulevard Carnot 31000 Toulouse Valérie Lherbiez	62-15-10-90 Téléfax 62-15-10-63

Nos Bureaux internationaux
Air Promotion Group/CAMAIR

APG/Cameroon Airlines

Pays/*Countries*	Adresses/*Address*	Téléphone/*Phone* Télex
AUTRICHE/AUSTRIA	– BTR Ernst Braun Hilton Center Top 1742-1750 Landstr., Haupstr., 2A - 1030 Wien	(43) 1-713-40-51 Téléfax (43) 1-713-40-36
CANADA	– CTC MR SAM CHAR AIR PAX 8, rue Roux Suite 100 Canada J7E 1L3 Ste Thérèse	514-433-03-32 Québec Fax 514-433-00-18
EGYPTE/EGYPT	– MASS TRAVEL & TOURISM 97, El Montazah St. Heliopolis Cairo	(202) 2456993 Téléfax (202) 2457299
ALLEMAGNE/ GERMANY	– EAP GMBH Speicherstrasse 2 6327 Frankfurt/Main 1	(49) 69-23-20-62 Téléfax (49) 69-23-34-70
	– EAP GMBH Budapester Strasse 41 10787 Berlin	(49) 30-2-64-12-45 Téléfax (49) 30-2-64-15-46
	– EAP GMBH Schützenstrasse 9 80335 München	(49) 89-55-86-58 Téléfax (49) 89-59-87-40
ITALIE/ITALY	– INTERPLANET S.r.l. Via M Gioia 66 20215 Milan	(39) 2-670-731-86 Téléfax (39) 2-670-750-11
	– INTERPLANET S.r.l. Via Piemonte 32 00197 Rome	(39) 6-474-65-44 Téléfax (39) 6-474-64-16
MAROC/MOROCCO	– CONCORDE VOYAGES Avenue de l'Armée Royale Tours des Habous Casablanca	(212) 231-00-25 Téléfax (212) 231-07-86
NORVÈGE/NORWAY	– WELHAVENSGT. 2 N. 0166 OSLO. NORVÈGE	Tél : (47) 22-20-84-58 Téléfax (47) 22-11-22-49
PORTUGAL	– RAIPOR Avenida da Liberdade 35 4 Dto 1200 Lisbon	(351) 1-347-79-31 Téléfax (351) 1-347-92-72
	– RAIPOR Rua Mouzinho da Silveira 99, 3° Dto 4000 Porto	(351) 2-202-62-72 Téléfax (351) 2-32-07-13
ESPAGNE/SPAIN	– BARCELONA AIRLINES Gran Via Corts Catalanes 617 At 08007 Barcelona	(34) 3-318-76-48 Téléfax (34) 3-301-38-93
	– BARCELONE AIRLINES Plaza de los Mostenses S/N Edif. Parking 1 Planta OF 17 28015 Madrid	(34) 1-559-96-32 Téléfax (34) 1-559-95-24
SUISSE/ SWITZERLAND	– APH Welchogasse 4 1st Floor CII 8050 Zurich	(41) 1-312-55-22 Téléfax (41) 1-312-55-30
	– CTC Mr André Bonjour Fraumuster Strasse 25 CH 8022 Zurich	Tél : (1) 211-38-18 Fax : (1) 211-52-32
ETATS UNIS/ UNITED STATES	– AIR PROMOTION SYSTEMS CTC Mr Jean P. MOUFFLARD 5757 West Century Blvd Suite 660 Los Angeles CA 90045-6407	(1-310) 670-7302 Téléfax (1-310) 338-0708
	– AIR PROMOTION SYSTEMS 220, Montgomey St. Suite 411 San Francisco CA 94104	1-800-677-4277 Téléfax (1-415) 956-9171
	– AIR PROMOTION SYSTEMS 443 Park Avenue South Suite 1006 New York NY 10016	(1-212) 684-4277 Téléfax (1-212) 679-96-04

NOTES

NOTES

Photocomposition programmée et impression par **sofiac** Alphanumeric
8, rue de Furstenberg - 75006 Paris – 44 32 11 11

C'ETAIT A FAIRE, NOUS L'AVONS FAIT... POUR MIEUX VOUS SERVIR.

En Boeing 747

Départ tous les Lundis

Retour tous les Lundis

A partir du 22 Août 1994

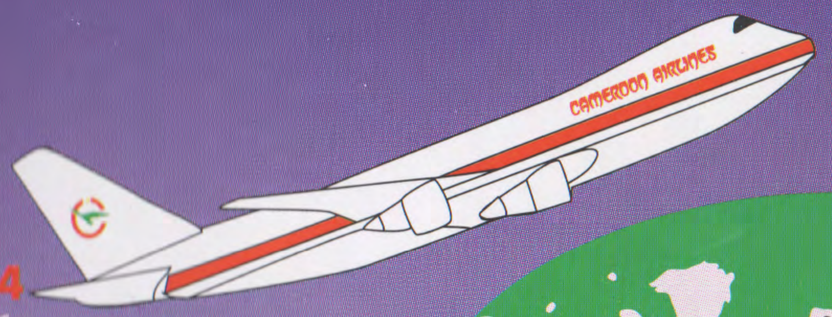

DOUALA-LAGOS-PARIS

A dater du 22 Août 1994, découvrez les avantages, les opportunités et le Confort de notre nouvelle ligne reliant directement Lagos l'une des villes les plus importantes d'Afrique, à Paris la plus belle ville d'Europe et ville carrefour, d'où vous pourrez joindre aisément plusieurs continents et plus de 200 destinations dans le monde telles que New-York, Londres, Francfort, etc...

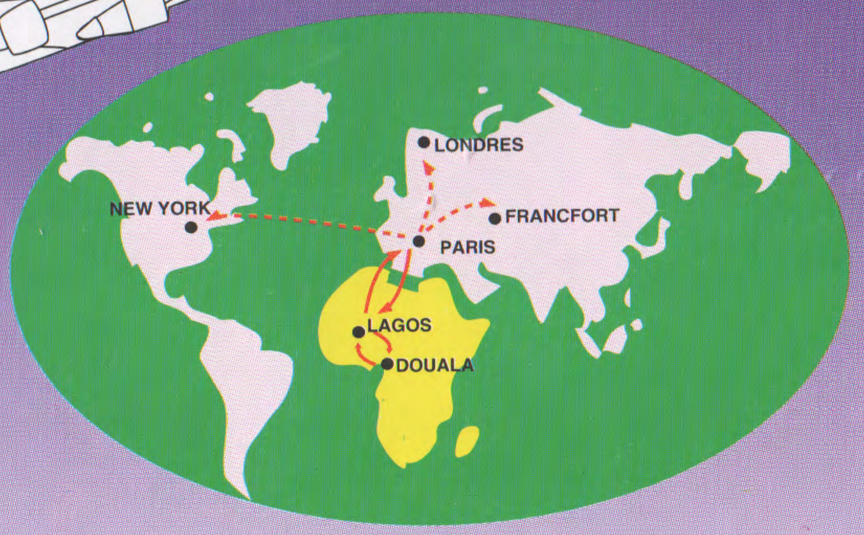

CAMEROON AIRLINES

L'ENVOL SUR LE MONDE

Maximum