



AUGSBURG AIRWAYS

Flugplan Timetable

Winter 1996/97

**Augsburg
Berlin (Tempelhof)
Dresden
Düsseldorf
Gdańsk/Danzig
Köln/Bonn
London City Airport**

**Kostenlos parken
am Flughafen Augsburg**



27.10.1996 _____ 29.03.1997

Kopieren. Faxen. Fliegen.

Falls Sie weitere Flugpläne benötigen,
kopieren Sie bitte diese Seite und
faxen Sie sie an Augsburg Airways.

Telefax 08 21/70 74 63

Wir benötigen

Anzahl

Standardflugpläne

Anzahl

Scheckkartenflugpläne

Name / Vorname

Firma / Abteilung

Straße

PLZ / Ort

Telefon / Telefax

Ihr Reisebüro / Your Travel Agency

Flugplan Timetable

Winter 1996/97

**Augsburg
Berlin (Tempelhof)
Dresden
Düsseldorf
Gdańsk/Danzig
Köln/Bonn
London City Airport**

**Kostenlos parken
am Flughafen Augsburg**



27.10.1996 _____ 29.03.1997

WALTER · BAU · AG



DER

Bautechnologie-Konzern

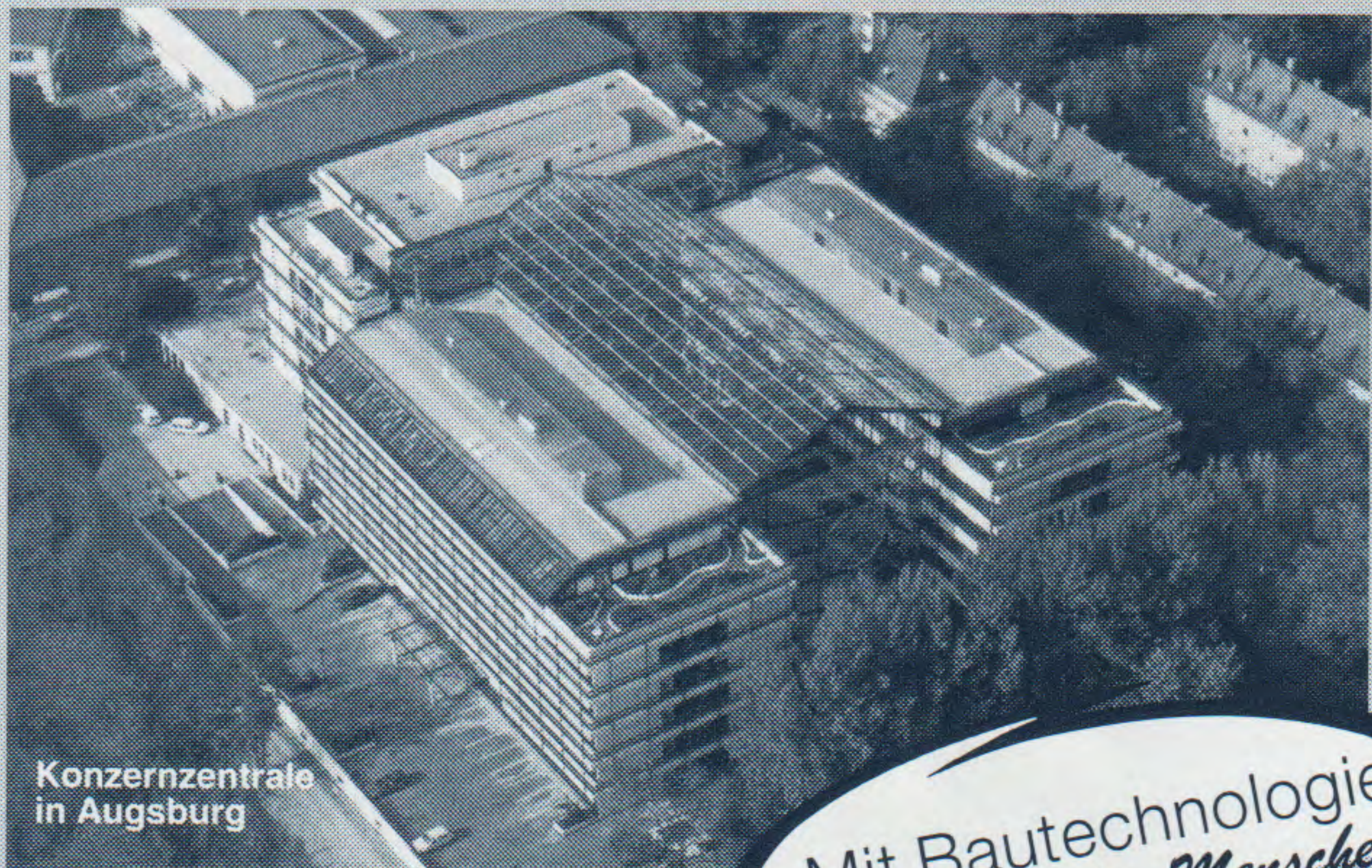

Konzernzentrale
in Augsburg

Mit Bautechnologie
im Dienst der Menschen

Wir erbringen Bauleistungen im

- Ingenieur-Hochbau
- Ingenieur-Tiefbau
- Kommunalbau
- Schlüsselfertigbau
- Projektentwicklung
- Kraftwerksbau
- Brückenbau
- Untertagebau
- Bahn- + Gleisbau
- Kläranlagenbau
- Rohr- + Pipelinebau

Als Bautechnologie-Konzern sind wir weiter in folgenden Bereichen tätig:

- Umwelttechnik
- Spezialtiefbau
- Fertigteilbau
- Flugplatzbau
- Sanierung
- Recycling
- Spezialmaschinen- und Spezialanlagenbau
- Baumaschinenservice
- Laborleistungen
- EDV
- Spezielle Zukunftsbau-technologien

Hauptverwaltung Augsburg

Böheimstraße 8
86153 Augsburg
Telefon (0821) 55 82-00
Telefax (0821) 55 82-3 20

Hauptniederlassungen:

Augsburg, Berlin, Chemnitz, Dresden, Düsseldorf,
Erfurt, Frankfurt, Hamburg, Köln, Leipzig, München,
Nürnberg, Potsdam.

Zweigniederlassungen:

Aschaffenburg, Bielefeld, Bonn, Bremen, Cottbus,
Dortmund, Essen, Hannover, Heidelberg, Kempten,
Magdeburg, Plauen, Saar-Pfalz, Schongau,
Schwedt, Schwerin, Greifswald, Suhl, Tübingen,
Wonnfurt.

Im **Auslandsbau** sind wir auf allen Kontinenten tätig.

Tochter- u. Beteiligungsgesellschaften
im In- und Ausland

Inhalt

Die Augsburg Airways Linienverbindungen	5
Aktuelles von Augsburg Airways	6
Flugplan-Abkürzungen	9
Direktverbindungen	10
Umsteigeverbindungen	14
Flugplanänderungen	20
Besondere Hinweise	21
Buchung und Information	22
Check-In · Annahmeschlußzeiten	23
Informationen zu den Flughäfen	25
- Flughafen Augsburg	25
- Flughafen Berlin (Tempelhof)	25
- Flughafen Dresden	26
- Flughafen Düsseldorf	26
- Flughafen Gdańsk/Danzig	26
- Flughafen Köln/Bonn	27
- Flughafen London City	27
Business-Tarife Inlandsflüge	28
Privat-/Sondertarife Inlandsflüge	29
Business- und Sondertarife Auslandsflüge	30
Die Augsburg Airways Flotte	33
Augsburg. Der Flughafen mit der idealen Lage.	34

Augsburg Airways GmbH

Flughafenstraße 6
D-86169 Augsburg

Buchung und Information

Telefon 0180/333 34 34
Telefax 08 21/ 70 74 63



Impressum:

Ausgabe Winterflugplan 1996/97

Herausgeber: Augsburg Airways GmbH, Flughafen Augsburg
Verantwortlich für den Inhalt: Abteilung Marketing und Vertrieb

Auflage: 95.000 Exemplare

Änderungen vorbehalten · Stand: 11. Oktober 1996

AUGSBURG

STADT DER RENAISSANCE – RENAISSANCE EINER STADT

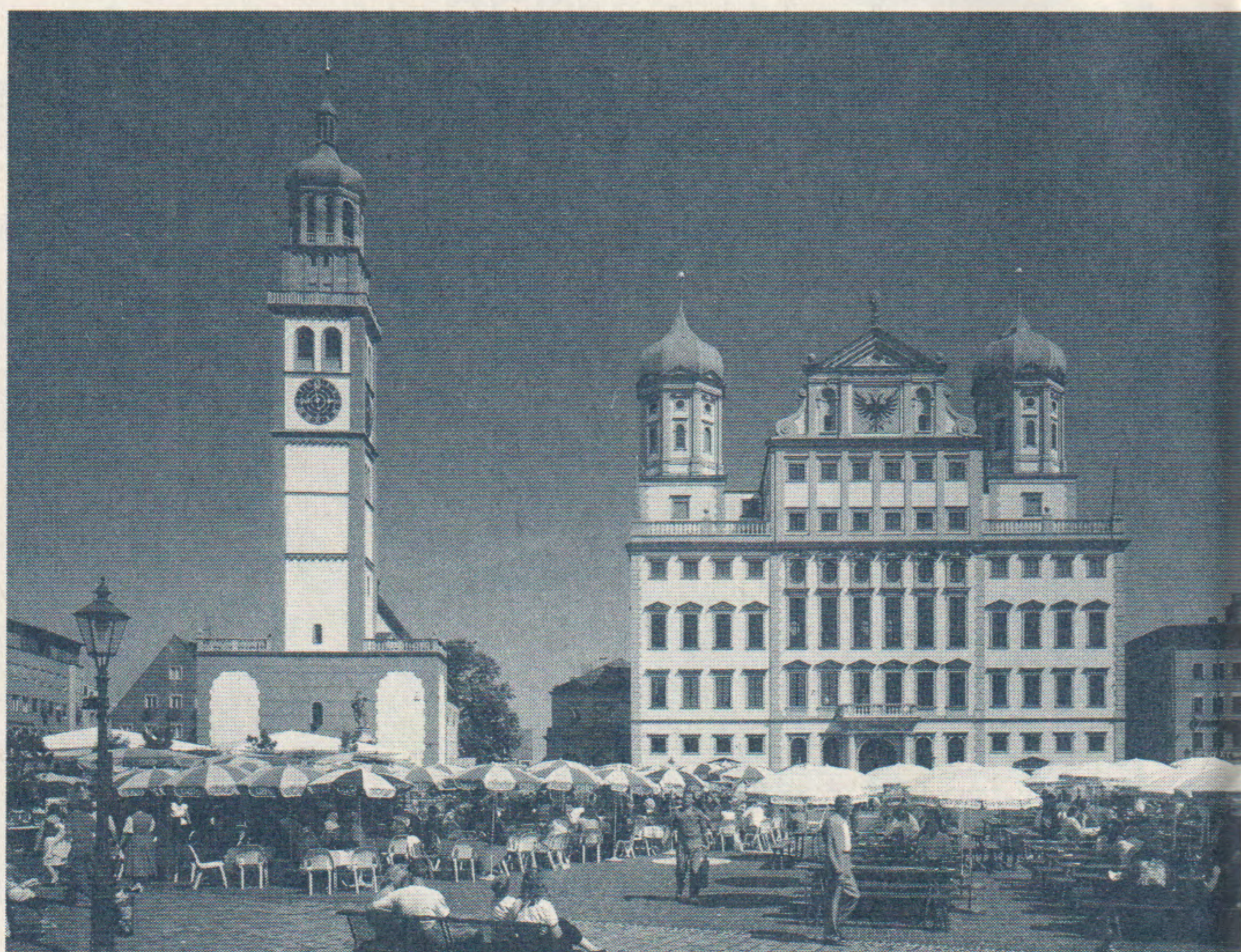

Augsburg hat viel zu bieten: Die wohl bedeutendste deutsche Renaissance-Stadt besticht noch heute durch ihr glanzvolles historisches Erbe – die altherwürdige Fuggerei, das Renaissance-Rathaus des Elias Holl, das Bert Brecht Haus oder das bekannte Mozart-Haus.

Augsburg ist mehr als nur Geschichte zum Anfassen. Augsburg ist auch die geglückte Renaissance einer leistungsstarken, aktiven Stadt voller Lebensfreude.

Erleben Sie »2000 Jahre Augsburg in 2 Stunden« bei unserem Stadtrundgang samstags um 14.00 Uhr ab Rathaus. In der Adventszeit zusätzlich am Sonntag um 10.30 Uhr.

Oder buchen Sie eines unserer attraktiven Pauschalangebote, z. B. 2 Übernachtungen incl. Frühstücksbuffet, Gastgeschenk, Augsburg-Infopaket und ermäßigte Stadtführung schon ab:

Preis pro Person im Doppelzimmer **DM 140,-**

Ausführliche Informationen und weitere Tips für Ihren Aufenthalt übersendet Ihnen gerne:

Tourist-Information Augsburg, Bahnhofstraße 7 und Rathausplatz, 86150 Augsburg,

Tel. 08 21/5 02 07-0, Fax 08 21/5 02 07-45



Die Augsburg Airways Linienverbindungen

Augsburg Airways startet von und nach Bayern. Zu attraktiven Zeiten. Mit bequemen und modernen Dash 8-Flugzeugen. Mit Business Class-Komfort an Bord.

Die wichtigsten Neuigkeiten im Winter 96/97: Berlin-Tempelhof – Augsburg wird jetzt werktags 4 x täglich bedient. Zwischen Köln/Bonn und dem London City Airport gibt's eine zusätzliche Verbindung am Samstag. Und: Augsburg Airways fliegt in Kooperation mit der Lufthansa unter dem Namen „TeamLufthansa“ auf den Strecken München – Dortmund, München – Erfurt und München – Leipzig-Halle.

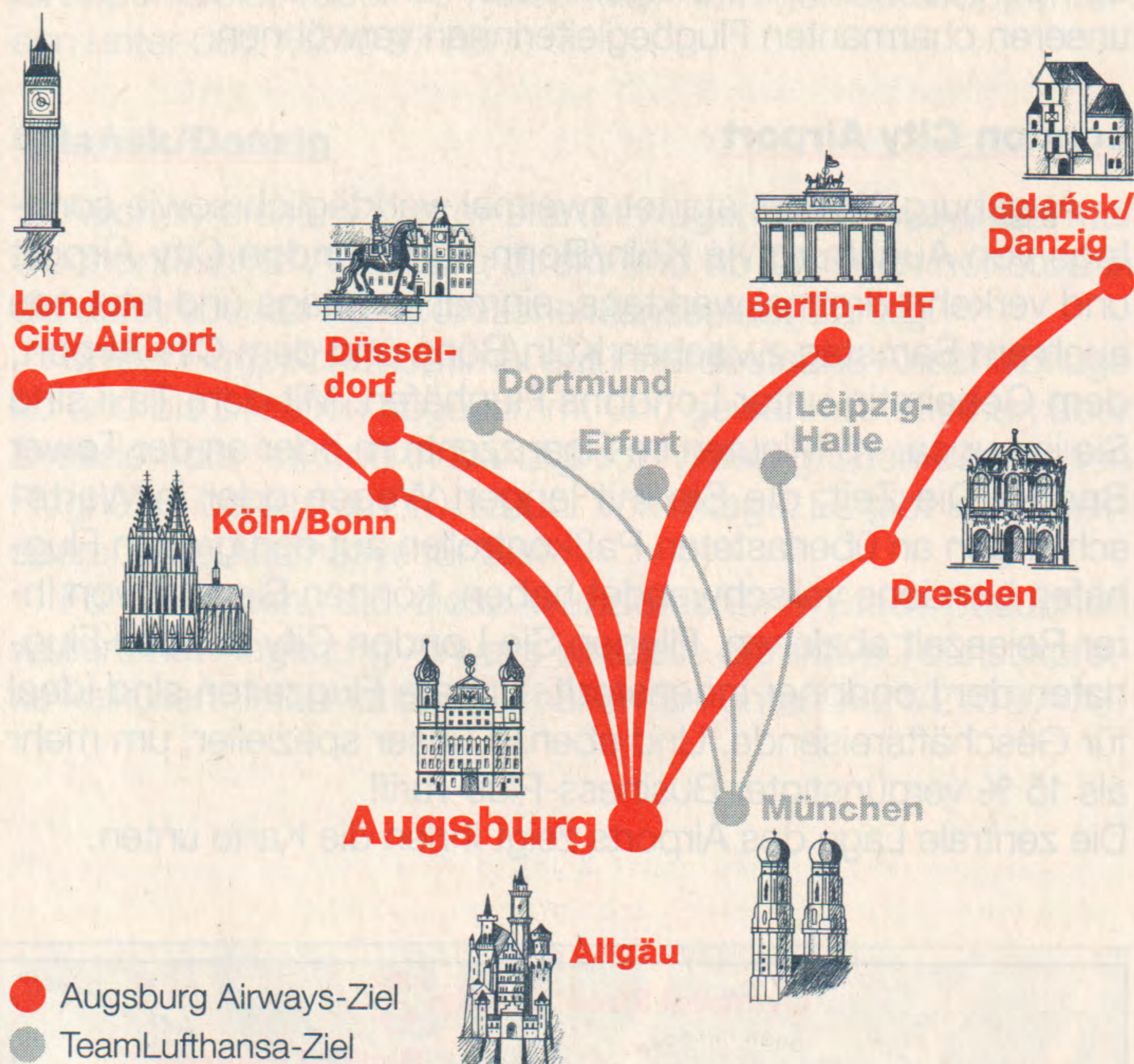

Sparen Sie wertvolle Zeit.
Starten Sie mit Augsburg Airways.



AUGSBURG AIRWAYS

Aktuelles von Augsburg Airways

Unser Winterflugplan 1996/97

Ab 27. Oktober 1996 ist Augsburg Airways Franchisepartner der Lufthansa. Unter Lufthansa-Flugnummer werden ab München drei Ziele bedient: Dortmund, Erfurt und Leipzig-Halle. Mit „TeamLufthansa“ wird für Reisende ein weiterer Schritt geschaffen, flächendeckend über die Drehscheibe München viele internationale Ziele zu Lufthansa-Durchgangstarifen anzufliegen.

Unser Augsburg Airways-Stammnetz werden wir weiterhin mit der gewohnten Zuverlässigkeit und unserem hervorragenden Service bedienen. Steigen Sie ein und lassen Sie sich von unseren charmanten Flugbegleiterinnen verwöhnen.

London City Airport

Augsburg Airways startet zweimal werktäglich sowie sonntags von Augsburg via Köln/Bonn zum London City Airport und verkehrt dreimal werktags, einmal sonntags und jetzt neu auch am Samstag zwischen Köln/Bonn und dem City Airport, dem Geheimtip unter Londons Flughäfen. Mit dem Taxi sind Sie in nur ca. 15 Minuten im Finanzzentrum oder an der Tower Bridge. Die Zeit, die Sie mit langen Wegen oder in Warteschlangen an überlasteten Paßkontrollen auf den großen Flughäfen Londons verschwendet haben, können Sie jetzt von Ihrer Reisezeit abziehen. Fliegen Sie London City an, den Flughafen der Londoner Innenstadt. Unsere Flugzeiten sind ideal für Geschäftsreisende. Und ebenso unser spezieller, um mehr als 15 % vergünstigter Business-Plus-Tarif!

Die zentrale Lage des Airports zeigt Ihnen die Karte unten.

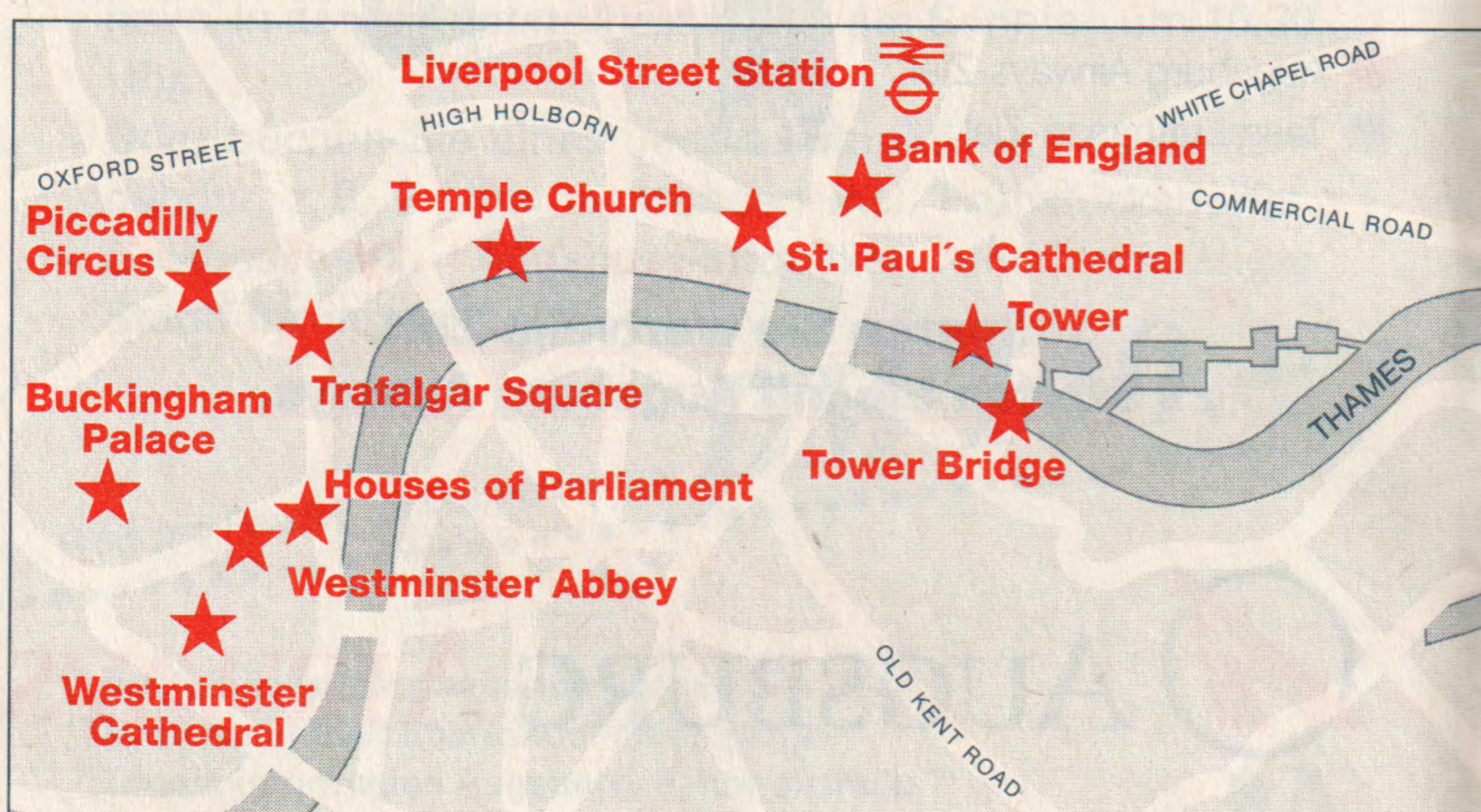

Neue Reservierungsnummer

Ab 1.11.1996 erreichen Sie Augsburg Airways deutschlandweit unter der Servicenummer **0180/333 34 34**

Für Anrufer aus Bayerisch-Schwaben ist aber auch die frühere Rufnummer 08 21/2 70 97-10 weiterhin gültig.

Neu: Berlin jetzt 4 x täglich

Jetzt werktags viermal täglich von Augsburg nach Berlin-Tempelhof und zurück! Und zusätzlich zu unseren Sondertarifen offerieren wir Ihnen auf dieser Strecke äußerst attraktive Gruppenpreise (über 10 Personen). Anfragen zu Gruppenreisen unter 08 21/2 70 97 78.

Gdańsk/Danzig

Auch in diesem Winter startet Augsburg Airways viermal wöchentlich ab Augsburg direkt und ab Dresden nonstop in die aufstrebende nordpolnische Hansestadt Danzig.

Unser Flugplan ist optimal auf innerdeutsche Anschlußflüge ab und bis Dresden abgestimmt und gewährleistet Ihnen über Dresden die Ankunft in Danzig von vielen großen deutschen Flughäfen bereits um 10.15 Uhr vormittags. Es gibt keine zeitsparendere Alternative für Sie!

Für Gruppen, die diese wunderschöne Stadt besuchen wollen, hat Augsburg Airways spezielle attraktive Touristikpreise kalkuliert. Informationen erhalten Sie unter 08 21/2 70 97-78.



Aktuelles von Augsburg Airways

Düsseldorf

Voraussichtlich ab 1.11.1996 wird Augsburg Airways in Düsseldorf im Terminal C abgefertigt. Das Provisorium im Zelt hat damit ausgedient.

Park & Fly - Kostenloses Parken in Augsburg

Haben Sie schon davon gehört? Seit Jahresbeginn parken all unsere Fluggäste am Flughafen Augsburg kostenlos. Sie finden Parkmöglichkeiten unmittelbar vor dem Abfluggebäude und können damit ungehindert unsere minimale Check-In-Annahmezeit von 20 Minuten vor Abflug in Anspruch nehmen.

Airport Service von BMW und Mercedes-Benz am Flughafen Augsburg

Während Sie mit Augsburg Airways unterwegs sind, wird Ihr Mercedes oder BMW am Flughafen Augsburg abgeholt, und die fällige Inspektion oder sonstige Reparatur-Arbeiten werden erledigt – ohne, daß Sie hierfür einen Aufpreis zahlen müssen.

Nähere Informationen dazu erhalten Sie bei Mercedes-Benz (Tel. 0821/5703-8) und BMW Eschey (Tel. 08231/96400).

Weltweiter Luftfrachtversand ab Augsburg

Durch eine Kooperation zwischen Augsburg Airways und British Airways World Cargo können Sie jetzt Ihre eilige Luftfracht direkt ab Augsburg in die ganze Welt versenden. Zu allen Zielen des weltweiten British Airways Streckennetzes. Nähere Informationen beim Augsburg Airways Cargo-Team unter 0821/27097-11.

Ihr ganz privater Augsburg Airways Flug

Für alle, die das Besondere mögen oder etwas Spezielles benötigen, gibt es den Augsburg Airways Charter. Wir fliegen, wohin Sie wollen. In Deutschland, in Europa. Soweit wir irgend können. Mit Service nach Ihrem Geschmack. Mit Zeiten, die Sie uns vorgeben. Das ist Augsburg Airways individuell.

Anfragen und Buchungen nimmt gern unsere Charterabteilung entgegen. Telefon 0821/27097-83, Fax -88.

Flugplan-Abkürzungen

Flugtage / Frequency:

- 1 = Montag / Monday
- 2 = Dienstag / Tuesday
- 3 = Mittwoch / Wednesday
- 4 = Donnerstag / Thursday
- 5 = Freitag / Friday
- 6 = Samstag / Saturday
- 7 = Sonntag / Sunday

Airline-Abkürzungen / Airline Codes:

- | | |
|------------------------------|----------------------------|
| AF = Air France | LX = Crossair |
| BA = British Airways | OL = OLT |
| DB = Brit Air | SK = Scandinavian Airlines |
| EW = Eurowings | SN = Sabena |
| HX = Hamburg Airlines | WX = City Jet |
| IQ = Augsburg Airways | |
| LH = Lufthansa | |
| LT = LTU | |

Flughafen-Abkürzungen / Airport Codes:

- | | |
|---------------------|---------------------------|
| AGB = Augsburg | LCY = London City Airport |
| CGN = Köln/Bonn | LEJ = Leipzig-Halle |
| DRS = Dresden | MIA = Miami |
| DUS = Düsseldorf | THF = Berlin-Tempelhof |
| GDN = Gdańsk/Danzig | |

Symbole / Symbols:

- ◆ = Ankunft am nächsten Tag /
Arrival next day

Alle Zeiten Ortszeiten / all times local times

Direktverbindungen Direct Services

Flugtag Frequency	Flug-Nr. Flight-No.	Abflug Departure	Ankunft Arrival	nonstop / 1 Stop / via
----------------------	------------------------	---------------------	--------------------	------------------------

Von/From Augsburg

Nach/To Berlin (Tempelhof)

12345--	IQ 100	06.30	07.55	nonstop
-----6-	IQ 108	08.00	09.25	nonstop
12345--	IQ 102	10.20	11.45	nonstop
12345--	IQ 104 ¹⁾	14.30	15.55	nonstop
12345-7	IQ 106	18.15	19.40	nonstop

Nach/To Dresden

12345--	IQ 614	07.00	08.10	nonstop
12345-7	IQ 618	17.25	18.35	nonstop

Nach/To Düsseldorf

12345--	IQ 406	06.45	08.15	nonstop
12345--	IQ 408	10.30	11.55	nonstop
12345--	IQ 410	16.55	18.20	nonstop
-----7	IQ 412	17.55	19.20	nonstop

Nach/To Gdańsk/Danzig

12-45--	IQ 614/IQ 1502	07.00	10.15	via DRS
---------	----------------	-------	-------	---------

Nach/To Köln/Bonn

12345--	IQ 1720	06.55	08.15	nonstop
12345--	IQ 1722	09.00	10.25	nonstop
-----7	IQ 1726	14.10	15.30	nonstop
12345--	IQ 512	18.40	20.00	nonstop
-----7	IQ 514	20.25	21.45	nonstop

Nach/To London City Airport

12345--	IQ 1720	06.55	09.15	1 Stop CGN
12345--	IQ 1722	09.00	11.20	1 Stop CGN
-----7	IQ 1726	14.10	16.30	1 Stop CGN

¹⁾ nicht vom 16.12.1996 bis 17.01.1997

Flugtag Frequency	Flug-Nr. Flight-No.	Abflug Departure	Ankunft Arrival	nonstop / 1 Stop / via
----------------------	------------------------	---------------------	--------------------	------------------------

Von/From Berlin (Tempelhof)

Nach/To Augsburg

12345--	IQ 101	08.25	09.50	nonstop
-----6-	IQ 109	09.50	11.15	nonstop
12345--	IQ 103 ¹⁾	12.30	13.55	nonstop
12345--	IQ 105	16.20	17.45	nonstop
12345-7	IQ 107	20.05	21.30	nonstop

Von/From Dortmund

Nach/To München*

123456-	LH 9510 (IQ)	08.45	10.05	nonstop
1234567	LH 9512 (IQ)	13.05	14.25	nonstop
1234567	LH 9514 (IQ)	16.40	17.55	nonstop
12345-7	LH 9516 (IQ)	20.15	21.35	nonstop

Von/From Dresden

Nach/To Augsburg

12345--	IQ 615	15.00	16.05	nonstop
12345-7	IQ 619	19.00	20.10	nonstop

Nach/To Gdańsk/Danzig

12-45--	IQ 1502	08.40	10.15	nonstop
---------	---------	-------	-------	---------

Von/From Düsseldorf

Nach/To Augsburg

12345--	IQ 407	08.40	10.05	nonstop
12345--	IQ 409	15.00	16.25	nonstop
12345--	IQ 411	18.50	20.15	nonstop
-----7	IQ 413	19.55	21.20	nonstop

^{*)} operated by Augsburg Airways

¹⁾ nicht vom 16.12.1996 bis 17.01.1997

Direktverbindungen Direct Services

Flugtag Frequency	Flug-Nr. Flight-No.	Abflug Departure	Ankunft Arrival	nonstop / 1 Stop / via
----------------------	------------------------	---------------------	--------------------	------------------------

Von/From Erfurt

Nach/To München*

123456-	LH 9502 (IQ)	08.30	09.40	nonstop
12345--	LH 9504 (IQ)	16.20	17.30	nonstop
12345-7	LH 9506 (IQ)	20.55	22.05	nonstop

Von/From Gdańsk/Danzig

Nach/To Augsburg

12-45--	IQ 1503/IQ 615	11.50	16.05	via DRS
---------	----------------	-------	-------	---------

Nach/To Dresden

12-45--	IQ 1503	11.50	13.25	nonstop
---------	---------	-------	-------	---------

Von/From Köln/Bonn

Nach/To Augsburg

12345--	IQ 513	07.15	08.30	nonstop
-----6-	IQ 1731	15.30	16.45	nonstop
12345--	IQ 1723	17.00	18.15	nonstop
-----7	IQ 1727	19.55	21.10	nonstop
12345--	IQ 1725	20.25	21.35	nonstop

Nach/To London City Airport

12345--	IQ 1720	08.40	09.15	nonstop
12345--	IQ 1722	10.45	11.20	nonstop
-----6-	IQ 1730	10.45	11.20	nonstop
-----7	IQ 1726	15.55	16.30	nonstop
12345--	IQ 1724	16.15	16.50	nonstop

Von/From Leipzig-Halle

Nach/To München*

123456-	LH 9508 (IQ)	12.55	14.20	nonstop
---------	--------------	-------	-------	---------

*) operated by Augsburg Airways

Umsatzverbindungen Transfer Connections

Flugtag Frequency	Flug-Nr. Flight-No.	Abflug Departure	Ankunft Arrival	nonstop / 1 Stop / via
----------------------	------------------------	---------------------	--------------------	------------------------

Von/From London City Airport

Nach/To Augsburg

-----6-	IQ 1731	12.30	16.45	1 Stop CGN
12345--	IQ 1723	14.05	18.15	1 Stop CGN
-----7	IQ 1727	17.00	21.10	1 Stop CGN
12345--	IQ 1725	17.25	21.35	1 Stop CGN

Nach/To Köln/Bonn

12345--	IQ 1721	09.45	12.15	nonstop
-----6-	IQ 1731	12.30	15.00	nonstop
12345--	IQ 1723	14.05	16.35	nonstop
-----7	IQ 1727	17.00	19.30	nonstop
12345--	IQ 1725	17.25	19.55	nonstop

Von/From München

Nach/To Dortmund*

123456-	LH 9509 (IQ)	06.55	08.15	nonstop
1234567	LH 9511 (IQ)	11.05	12.25	nonstop
1234567	LH 9513 (IQ)	14.55	16.15	nonstop
12345-7	LH 9515 (IQ)	18.25	19.45	nonstop

Nach/To Erfurt*

123456-	LH 9501 (IQ)	07.00	08.05	nonstop
12345--	LH 9503 (IQ)	14.50	15.55	nonstop
12345-7	LH 9505 (IQ)	19.25	20.30	nonstop

Nach/To Leipzig-Halle*

123456-	LH 9507 (IQ)	10.50	12.10	nonstop
---------	--------------	-------	-------	---------

*) operated by Augsburg Airways

Umsteigeverbindungen Transfer Connections

Flugtag Frequency	Flug-Nr. Flight-No.	Abflug Departure	Ankunft Arrival	nonstop / 1 Stop / via
----------------------	------------------------	---------------------	--------------------	------------------------

Von/From **Amsterdam**

Nach/To **Augsburg**

12345--	EW 051/IQ 407	07.00	10.05	via DUS
12345--	EW 055/IQ 409	13.30	16.25	via DUS
12345--	EW 039/IQ1725	19.00	21.35	via CGN

Von/From **Augsburg**

Nach/To **Amsterdam**

12345--	IQ1722/EW 034	09.00	12.35	via CGN
12345--	IQ 408/EW 054	10.30	13.45	via DUS
12345-7	IQ 410/EW 058	16.55	19.50	via DUS

Nach/To **Birmingham**

12345--	IQ 406/BA 5379	06.45	10.40	via DUS
12345-7	IQ 410/BA 5383	16.55	20.05	via DUS

Nach/To **Brüssel**

12345--	IQ 408/SN 404	10.30	13.20	via DUS
12345--	IQ 410/SN 408	16.55	21.20	via DUS

Nach/To **Dublin**

1234---	IQ1720/WX 805	06.55	11.50	via LCY
-----7	IQ1726/WX 817	14.10	18.20	via LCY

Nach/To **Fort Myers / Fla.**

---4---	IQ 406/LT 908	06.50	14.10	via DUS
---------	---------------	-------	-------	---------

Nach/To **Gdańsk/Danzig**

12-45--	IQ 614/IQ 1502	07.00	10.15	via DRS
---------	----------------	-------	-------	---------

Nach/To **Helsinki**

12345--	IQ 406/LH3018	06.45	13.00	via DUS
---------	---------------	-------	-------	---------

Nach/To **Katowice**

12345--	IQ 406/EW 414	06.45	13.10	via DUS
---------	---------------	-------	-------	---------

Flugtag Frequency	Flug-Nr. Flight-No.	Abflug Departure	Ankunft Arrival	nonstop / 1 Stop / via
----------------------	------------------------	---------------------	--------------------	------------------------

Von/From **Augsburg**

Nach/To **Kopenhagen**

12345--	IQ 102/SK 676	10.20	14.10	via THF
12345--	IQ 104/SK 674	14.30	18.35	via THF
12345--	IQ 410/SK 628	16.55	21.20	via DUS

Nach/To **Miami / Fla.**

--3----	IQ 406/LT 932	06.45	13.30	via DUS
---------	---------------	-------	-------	---------

Nach/To **Nantes**

12345--	IQ 408/DB 902	10.30	14.30	via DUS
---------	---------------	-------	-------	---------

Nach/To **New York**

----5--	IQ 406/LT1550	06.45	12.35	via DUS
12345--	IQ 408/LH 408	10.30	15.30	via DUS

Nach/To **Orlando / Fla.**

---4---	IQ 406/LT 910	06.45	14.25	via DUS
---------	---------------	-------	-------	---------

Nach/To **Paris / CDG**

12345--	IQ1720/LH5634	06.55	10.10	via CGN
12345--	IQ1722/AF1477	09.00	12.15	via CGN
-----7	IQ1726/LH5632	14.10	17.50	via CGN
12345--	IQ 512/AF 1419	18.40	21.45	via CGN

Nach /To **Poznan/Posen**

12345--	IQ 614/EW 424	07.00	12.15	via DRS
---------	---------------	-------	-------	---------

Nach/To **Stockholm**

12345-7	IQ 410/LH 3058	16.55	22.00	via DUS
---------	----------------	-------	-------	---------

Nach/To **Tampa / Fla.**

--3----	IQ 406/LT 912	06.45	13.40	via DUS
---------	---------------	-------	-------	---------

Nach/To **Warschau**

12345--	IQ 100/EW 404	06.30	11.25	via THF
12345--	IQ 408/LH 2902	10.30	14.15	via DUS

Umsteigeverbindungen Transfer Connections

Flugtag Frequency	Flug-Nr. Flight-No.	Abflug Departure	Ankunft Arrival	nonstop / 1 Stop / via
----------------------	------------------------	---------------------	--------------------	------------------------

Von/From **Birmingham**

Nach/To **Augsburg**

12345--	BA 5380/IQ 411	13.20	20.15	via DUS
---------	----------------	-------	-------	---------

Von/From **Bremen**

Nach/To **Gdańsk/Danzig**

12-4---	OL 132/IQ1502	06.30	10.15	via DRS
---------	---------------	-------	-------	---------

Von/From **Brüssel**

Nach/To **Augsburg**

12345--	SN 401/IQ 407	06.50	10.05	via DUS
---------	---------------	-------	-------	---------

12345--	SN 493/IQ 103	10.00	14.10	via THF
---------	---------------	-------	-------	---------

Von/From **Dublin**

Nach/To **Augsburg**

12345--	WX 806/IQ1723	12.25	18.15	via LCY
---------	---------------	-------	-------	---------

-----7	WX 816/IQ1727	15.30	21.10	via LCY
--------	---------------	-------	-------	---------

Nach/To **Köln/Bonn**

12345--	WX 806/IQ1723	12.25	16.35	via LCY
---------	---------------	-------	-------	---------

-----7	WX 816/IQ1727	15.30	19.30	via LCY
--------	---------------	-------	-------	---------

Von/From **Düsseldorf**

Nach/To **Gdańsk/Danzig**

12-45--	LH1178/IQ1502	06.25	10.15	via DRS
---------	---------------	-------	-------	---------

Von/From **Fort Myers / Fla.**

Nach/To **Augsburg**

---4---	LT 909/IQ 407	16.40	10.05♦	via DUS
---------	---------------	-------	--------	---------

Flugtag Frequency	Flug-Nr. Flight-No.	Abflug Departure	Ankunft Arrival	nonstop / 1 Stop / via
----------------------	------------------------	---------------------	--------------------	------------------------

Von/From **Frankfurt**

Nach/To **Gdańsk/Danzig**

12-45--	LH 306/IQ1502	06.35	10.15	via DRS
---------	---------------	-------	-------	---------

Von/From **Gdańsk/Danzig**

Nach/To **Augsburg**

12-45--	IQ1503/IQ 615	11.50	16.05	via DRS
---------	---------------	-------	-------	---------

Nach/To **Basel**

12-45--	IQ1503/LX 553	11.50	17.00	via DRS
---------	---------------	-------	-------	---------

Nach/To **Bremen**

-2-4---	IQ1503/OL 135	11.50	16.40	via DRS
---------	---------------	-------	-------	---------

----5--	IQ1503/OL 135	11.50	15.25	via DRS
---------	---------------	-------	-------	---------

Nach/To **Düsseldorf**

12-45--	IQ1503/LH1185	11.50	15.15	via DRS
---------	---------------	-------	-------	---------

Nach/To **Frankfurt**

12-45--	IQ1503/LH 329	11.50	16.00	via DRS
---------	---------------	-------	-------	---------

Nach/To **Hamburg**

12-45--	IQ1503/HX 515	11.50	15.40	via DRS
---------	---------------	-------	-------	---------

Nach/To **Köln/Bonn**

12-45--	IQ1503/LH4038	11.50	17.35	via DRS
---------	---------------	-------	-------	---------

Nach/To **Saarbrücken**

12-45--	IQ1503/HX 675	11.50	21.50	via DRS
---------	---------------	-------	-------	---------

Nach/To **Stuttgart**

---45--	IQ1503/LH1161	11.50	15.00	via DRS
---------	---------------	-------	-------	---------

12-45--	IQ1503/LH1155	11.50	17.25	via DRS
---------	---------------	-------	-------	---------

Von/From **Hamburg**

Nach/To **Gdańsk/Danzig**

-2-4---	HX 510/IQ1502	06.30	10.15	via DRS
---------	---------------	-------	-------	---------

1---5--	HX 510/IQ1502	06.40	10.15	via DRS
---------	---------------	-------	-------	---------

Umsteigeverbindungen Transfer Connections

Flugtag Frequency	Flug-Nr. Flight-No.	Abflug Departure	Ankunft Arrival	nonstop / 1 Stop / via
----------------------	------------------------	---------------------	--------------------	------------------------

Von/From **Katowice**

Nach/To **Augsburg**

12345--	LH 5775/IQ 411	14.00	20.15	via DUS
---------	----------------	-------	-------	---------

Von/From **Köln/Bonn**

Nach/To **Dublin**

12345--	IQ1720/WX 805	08.40	11.50	via LCY
---------	---------------	-------	-------	---------

-----7	IQ1726/WX 817	15.55	18.20	via LCY
--------	---------------	-------	-------	---------

12345--	IQ1724/WX 809	16.15	18.50	via LCY
---------	---------------	-------	-------	---------

Nach/To **Gdańsk/Danzig**

12-45--	LH1310/IQ1502	06.30	10.15	via DRS
---------	---------------	-------	-------	---------

Von/From **Kopenhagen**

Nach/To **Augsburg**

12345--	SK 675/IQ 103	10.35	13.55	via THF
---------	---------------	-------	-------	---------

12345-7	SK1621/IQ 411	15.20	20.20	via DUS
---------	---------------	-------	-------	---------

12345-7	SK 679/IQ 107	18.25	21.30	via THF
---------	---------------	-------	-------	---------

Von/From **Miami / Fla.**

Nach/To **Augsburg**

--3----	LT 933/IQ 409	22.40	16.25♦	via DUS
---------	---------------	-------	--------	---------

Von/From **Nantes**

Nach/To **Augsburg**

12345--	DB 901/IQ 409	10.40	16.25	via DUS
---------	---------------	-------	-------	---------

Von/From **New York**

Nach/To **Augsburg**

1234--7	LH 409/IQ 407	17.05	10.05♦	via DUS
---------	---------------	-------	--------	---------

Von/From **Orlando / Fla.**

Nach/To **Augsburg**

---4---	LT 911/IQ 407	16.45	10.05♦	via DUS
---------	---------------	-------	--------	---------

Besondere Hinweise

Flugtag Frequency	Flug-Nr. Flight-No.	Abflug Departure	Ankunft Arrival	nonstop / 1 Stop / via
----------------------	------------------------	---------------------	--------------------	------------------------

Von/From **Paris**

Nach/To **Augsburg**

12345--	LH5617/IQ 407	07.05	10.05	via DUS
---------	---------------	-------	-------	---------

12345--	AF1440/IQ1723	14.50	18.15	via CGN
---------	---------------	-------	-------	---------

12345--	AF1492/IQ1725	18.35	21.35	via CGN
---------	---------------	-------	-------	---------

Von/From **Poznan/Posen**

Nach/To **Augsburg**

12345--	EW 425/IQ 619	15.00	20.10	via DRS
---------	---------------	-------	-------	---------

Von/From **Stuttgart**

Nach/To **Gdańsk/Danzig**

12-45--	LH1152/IQ1502	06.25	10.15	via DRS
---------	---------------	-------	-------	---------

Von/From **Tampa / Fla.**

Nach/To **Augsburg**

--3----	LT 913/IQ 409	23.00	16.25♦	via DUS
---------	---------------	-------	--------	---------

Von/From **Warschau**

Nach/To **Augsburg**

12345--	LH2903/IQ 411	15.25	20.20	via DUS
---------	---------------	-------	-------	---------

Flugplanänderungen

Achtung:

Augsburg Airways behält sich vor, an Feiertagen sowie zur Hauptferienzeit das Flugangebot zu reduzieren. Um Ihnen Unannehmlichkeiten zu ersparen und Ihnen die Möglichkeit zu geben, langfristig planen zu können, finden Sie nachstehend im Kalender die Tage mit abgeändertem Flugverkehr.

Ein reduzierter Flugbetrieb findet an den Tagen statt, die mit einem blauen Quadrat ■ markiert sind. Falls Sie an diesen Tagen reisen wollen, empfehlen wir, sich die Flugdaten bei der Reservierung (Telefon 0180/333 34 34) bestätigen zu lassen.

November 1996						
1	Mo		4	11	18	25
2	Di		5	12	19	26
3	Mi		6	13	20	27
4	Do		7	14	21	28
5	Fr	■	8	15	22	29
6	Sa	■	9	16	23	30
7	So	3	10	17	24	

Februar 1997						
1	Mo		3	■	10	17 24
2	Di		4	■	11	18 25
3	Mi		5	12	19	26
4	Do		6	13	20	27
5	Fr		7	14	21	28
6	Sa	1	8	15	22	
7	So	2	9	16	23	

Dezember 1996						
1	Mo		2	9	16	23 ■
2	Di		3	10	17	24 ■
3	Mi		4	11	18	25
4	Do		5	12	19	26
5	Fr		6	13	20	27
6	Sa		7	14	21	28
7	So	1	8	15	22	29

März 1997						
1	Mo		3	10	17	24 ■
2	Di		4	11	18	25
3	Mi		5	12	19	26
4	Do		6	13	20	27
5	Fr		7	14	21	28
6	Sa	1	8	15	22	29
7	So	2	9	16	23	30

Januar 1997						
1	Mo		■	6	13	20 27
2	Di		7	14	21	28
3	Mi	■	8	15	22	29
4	Do	■	9	16	23	30
5	Fr	■	10	17	24	31
6	Sa	■	11	18	25	
7	So	■	12	19	26	

Besondere Hinweise

Frei- und Übergepäck

Jedes Gepäckstück muß mit einem Namens- und Adreßetikett versehen sein. Nicht gekennzeichnetes Gepäck darf nicht zur Beförderung angenommen werden. Gepäck mit einem Gesamtgewicht bis 20 kg wird von der Fluggesellschaft als Freigepäck kostenlos befördert. Was über die Freigepäckmenge hinausgeht, können Sie gegen Bezahlung als Übergepäck mit dem übrigen Reisegepäck aufgeben. Diese Rate beträgt pro kg 1 % vom einfachen Normaltarif.

Besondere Hinweise betreffen die **Handgepäckbeförderung** in unseren Flugzeugen: Zu Ihrer Sicherheit und Bequemlichkeit ist in der Fluggastkabine nur ein Gepäckstück zulässig, dessen Ausmaße 55 cm x 40 cm x 20 cm nicht überschreiten darf. Das Handgepäck von maximal 5 kg wird nicht auf das Freigepäck angerechnet.

Achtung: Zerbrechliche Gegenstände können nur unter Haftungsausschluß der Augsburg Airways als eingeecktes Gepäck befördert werden.

Sicherheitsbestimmungen

Für die Mitnahme von Tieren in Transportbehältern, Waffen und gefährlichen Stoffen (Explosivstoffe, Feuerzeugbenzin, Säuren, Gifte sowie magnetische Materialien) gelten Sonderbestimmungen. Bitte informieren Sie sich darüber rechtzeitig vor Reiseantritt bei der zentralen Buchungsstelle.

Ohne Rauch geht's auch

Die Entscheidung, auf unseren Maschinen ein generelles Rauchverbot auszusprechen, hat viele Befürworter gefunden. Wir möchten uns für das Verständnis der Raucher bedanken. Im Interesse aller Passagiere und eines gestiegenen Gesundheitsbewußtseins.



Buchung und Information

Reservierung, Ticketverkauf, Information

Flüge mit Augsburg Airways können Sie in jedem Reisebüro buchen. Dort wird man gerne Ihre Fragen zu Flugzeiten und Tarifen – auch zu internationalen Anschlußverbindungen – beantworten.

In Augsburg sind wir für Sie Montag bis Freitag von 07.30 bis 21.30 Uhr sowie samstags von 08.30 bis 12.00 Uhr und sonntags von 13.00 bis 21.30 Uhr direkt erreichbar.

Augsburg

Augsburg Airways GmbH
Flughafenstraße 6
D-86169 Augsburg
Telefon 0180/333 34 34
oder 08 21/2 70 97-10
Telefax 08 21/70 74 63

Berlin

Augsburg Airways GmbH
Flughafen Berlin
(Tempelhof)
Telefon 0180/333 34 34
oder 0 30/69 51-38 47
Telefax 0 30/69 51-38 40

Dresden

Augsburg Airways GmbH
c/o
Flughafen Dresden GmbH
Telefon 0180/333 34 34

Düsseldorf

Augsburg Airways GmbH
c/o Airport Service 2000
Flughafen Düsseldorf
Telefon 0180/333 34 34
Telefax 02 11/420-17 65

Gdańsk/Danzig

Augsburg Airways GmbH
c/o SAS
Gdańsk Airport Ltd.
Telefon 0048/58/41 31 11

Köln/Bonn

Direkt bei
Augsburg Airways GmbH
Flughafen Köln/Bonn
Telefon 0180/333 34 34

London

Augsburg Airways GmbH
c/o Aviareps
London City Airport
Telefon 0044/1293/514 544
Telefax 0044/1293/512 229

Check-In Annahmeschlußzeiten

Check-In Zeiten, Check-In Schalter

Wir bitten Sie, nachfolgende Check-In Zeiten der verschiedenen Flughäfen unbedingt einzuhalten.

Flughafen	Check-In	Annahmeschlußzeiten
Augsburg	Check-In-Counter im Abfluggebäude	20 Minuten vor Abflug
Berlin (Tempelhof)	Check-In-Counter in der Haupthalle	20 Minuten vor Abflug
Dresden	Check-In-Counter im Terminal 1	30 Minuten vor Abflug
Düsseldorf	Check-In-Counter Terminal C	20 Minuten vor Abflug
Gdańsk/ Danzig	Check-In im Inter- nationalen Terminal	30 Minuten vor Abflug
Köln/Bonn	Check-In-Counter im Terminal B	20 Minuten vor Abflug
London City Airport	Check-In-Counter im Terminal	15 Minuten vor Abflug

Bitte unbedingt beachten:

Auf den Flughäfen sind unterschiedliche Formalitäten vor dem Abflug zu erledigen. **Um zu verhindern, daß Sie für einen Augsburg Airways Flug nicht mehr angenommen werden können, sollten Sie sicherstellen, daß Sie die angeführten, sehr knappen Check-In-Zeiten unbedingt einhalten und bis spätestens zur Annahmeschlußzeit in Besitz einer Einsteigekarte sind.** Ein pünktlicher Abflug liegt sicherlich auch in Ihrem Interesse.

Nach Ablauf der Annahmeschlußzeit wird die Warteliste eröffnet. Die Fluggesellschaft kann danach die noch freien Sitzplätze an Passagiere der Warteliste vergeben. **Dies kann zur Folge haben, daß Fluggäste, die später eintreffen, trotz fester Buchung nicht mehr mitfliegen können.**

Bei uns können Sie Ihren individuellen Flug chartern.

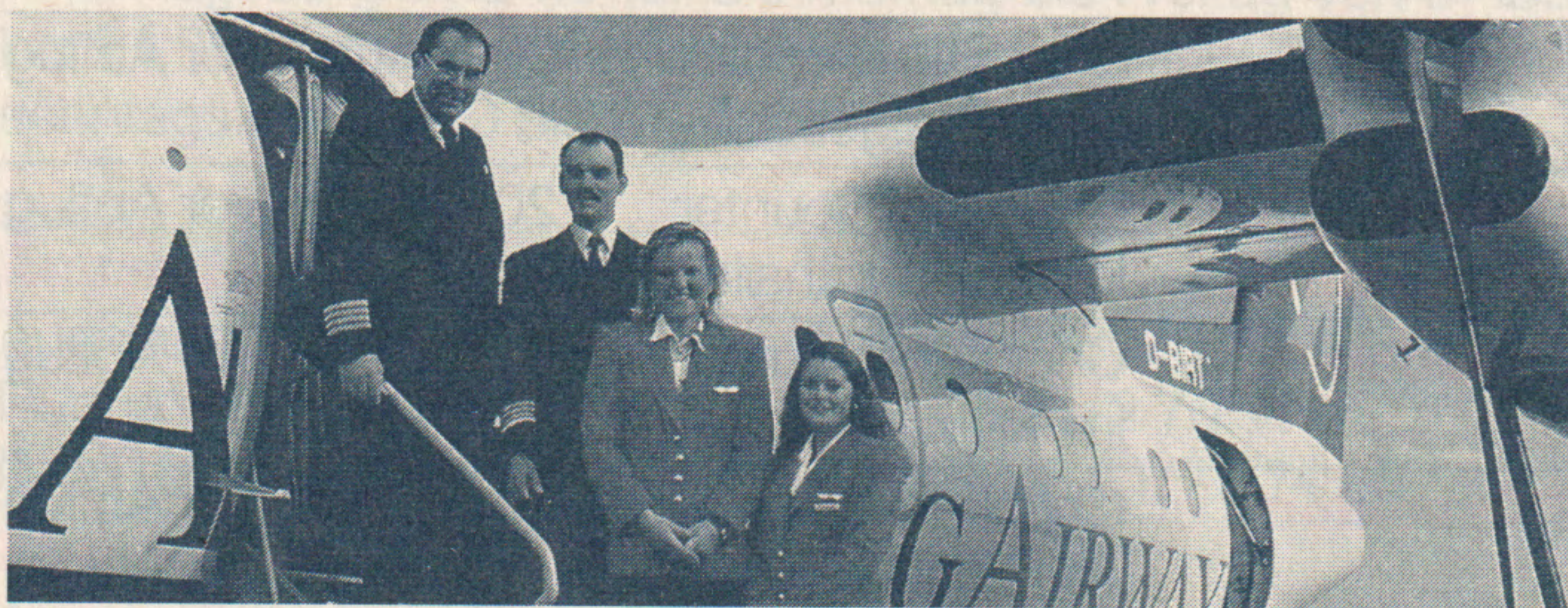

Augsburg Airways bedient nicht nur Liniendestinationen. Wir starten für Sie auch **zu Zielen, die Sie bestimmen.**

Mit einem **Service nach Ihrem Geschmack.**

Zumeist an Wochenenden können unsere 37- bzw. 50sitzigen Flugzeuge vom Typ De Havilland Dash 8 von Veranstaltern, Firmen, Privatleuten, Vereinen oder auch für Leserreisen gechartert werden. Ab Augsburg zum Beispiel zu über 600 möglichen Ziel-Flughäfen in ganz Europa.

Gönnen Sie sich das Besondere. Wir bieten Ihnen einen individuell zugeschnittenen Flugplan, bequeme Flugzeuge mit Business Class-Komfort, ein exklusives Catering ganz nach Ihren Wünschen und einen freundlichen, persönlichen Service an Bord. Gerne unterbreiten wir Ihnen ein interessantes Angebot für Ihren individuellen Flug: **08 21/2 70 97-83**

Augsburg Airways ad-hoc-Charter.
Ihre individuelle, exklusive Flugreise.

 **AUGSBURG AIRWAYS**

Informationen zu den Flughäfen

Flughafen Augsburg

Verkaufsschalter:

Abfluggebäude
Telefon 08 21/2 70 97-10

Check-In:

Counter im Abfluggebäude

Verkehrsanbindung:

Bus: (Fahrzeit 20 Min.)
HBF – Flughafen
Abfahrtszeiten HBF:
06.08 Uhr
06.18 Uhr
09.35 Uhr
16.03 Uhr
16.38 Uhr
17.33 Uhr

Flughafen – HBF

Abfahrtszeiten Flughafen:
10.10 Uhr
16.32 Uhr
17.04 Uhr
18.06 Uhr
20.11 Uhr

Weitere aktuelle Buszeiten erhalten Sie beim Augsburger Verkehrsverbund: 08 21/15 70 00

Änderungen der Bus-Abfahrtszeiten vorbehalten

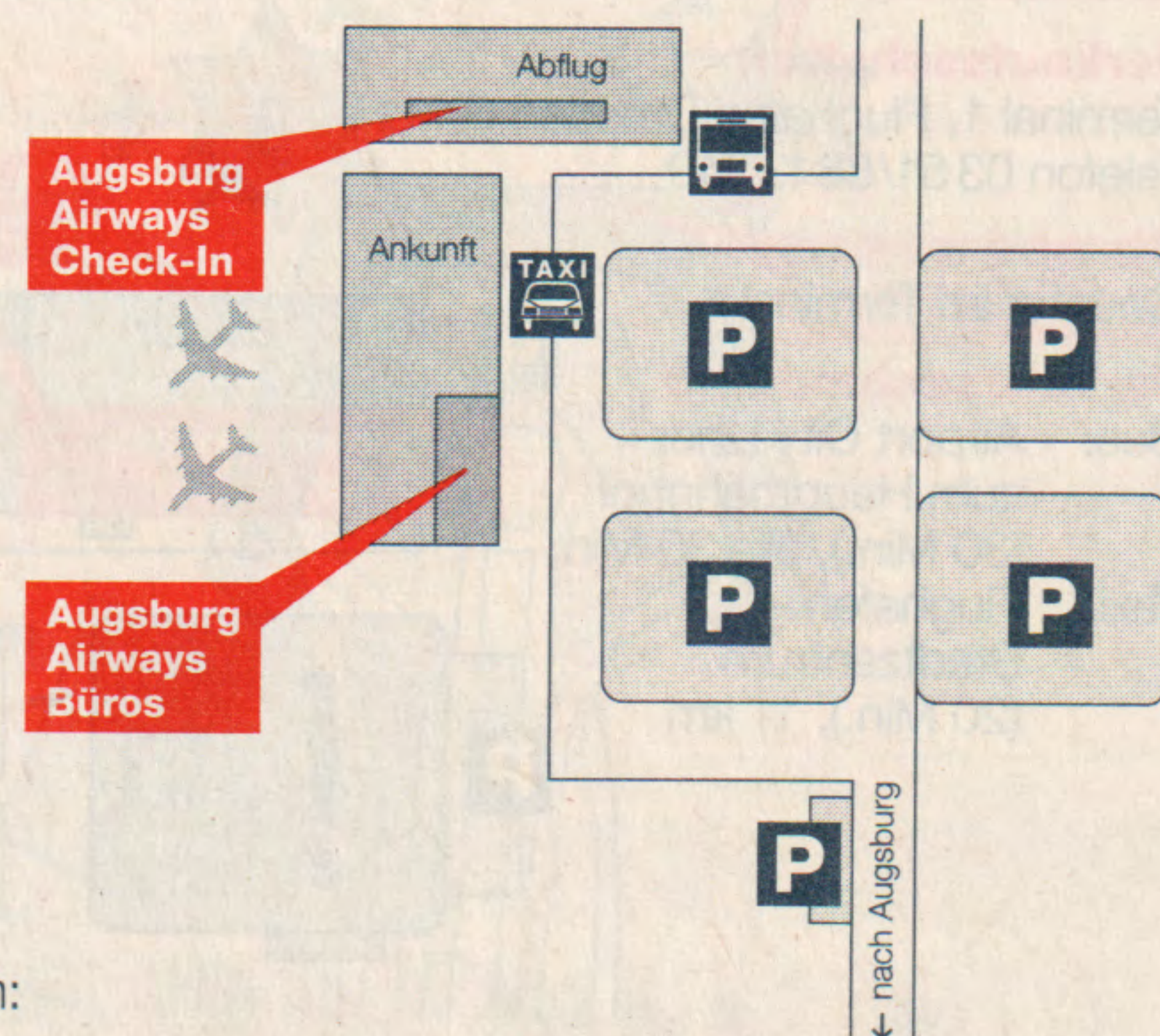

Taxi: Flughafen – Stadtzentrum
(15 Min.), 10 km

Alle Augsburg Airways Passagiere können **am Flughafen Augsburg kostenlos parken** – unbegrenzt.

Flughafen Berlin (Tempelhof)

Verkaufsschalter:

Haupthalle
Telefon 030/69 51-38 47

Check-In:

Counter in der Haupthalle rechts

Verkehrsanbindung:

Bus und U-Bahn:
Linie 119 und U6
("Platz der Luftbrücke")
Flughafen – Hauptbahnhof
(20 Min.), alle 10 Min.
Taxi:
Flughafen – Stadtzentrum
(20 Min.), 7 km
zum Flughafen Berlin/Tegel
(20 Min.), 15 km
zum Flughafen Berlin/Schönefeld
(30 Min.), 20 km

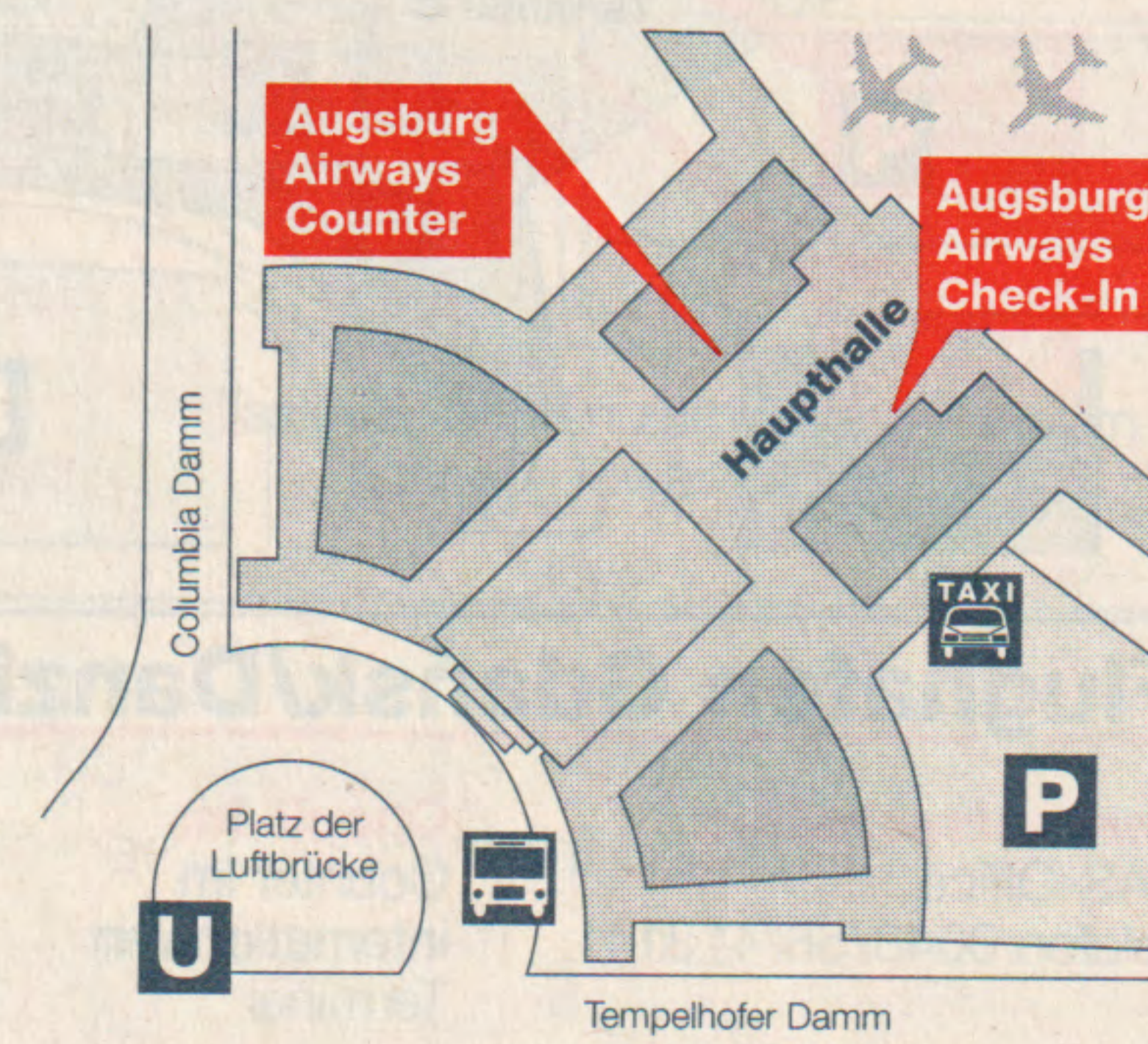

Informationen zu den Flughäfen

Flughafen Dresden

Verkaufsschalter:

Terminal 1, Flughafen Dresden GmbH
Telefon 03 51/88 13 340

Check-In:

Counter im Terminal 1

Verkehrsanbindung:

Bus: Airport City Liner
zum Hauptbahnhof
(30 Min.), alle 30 Min.

Taxi: Flughafen –
Stadtzentrum
(20 Min.), 11 km



Flughafen Düsseldorf

Verkaufsschalter:

Airport Service 2000
Terminal C
Telefon 0211/421-6211

Verkehrsanbindung:

Bus: Flughafen – HBF (26 min.), alle 20 Min.
S-Bahn: S 7 zum HBF (12 Min.), alle 20 bis 30 Min.
Taxi: Flughafen – Stadtzentrum (15 Min.), 11 km

Check-In:

Terminal C

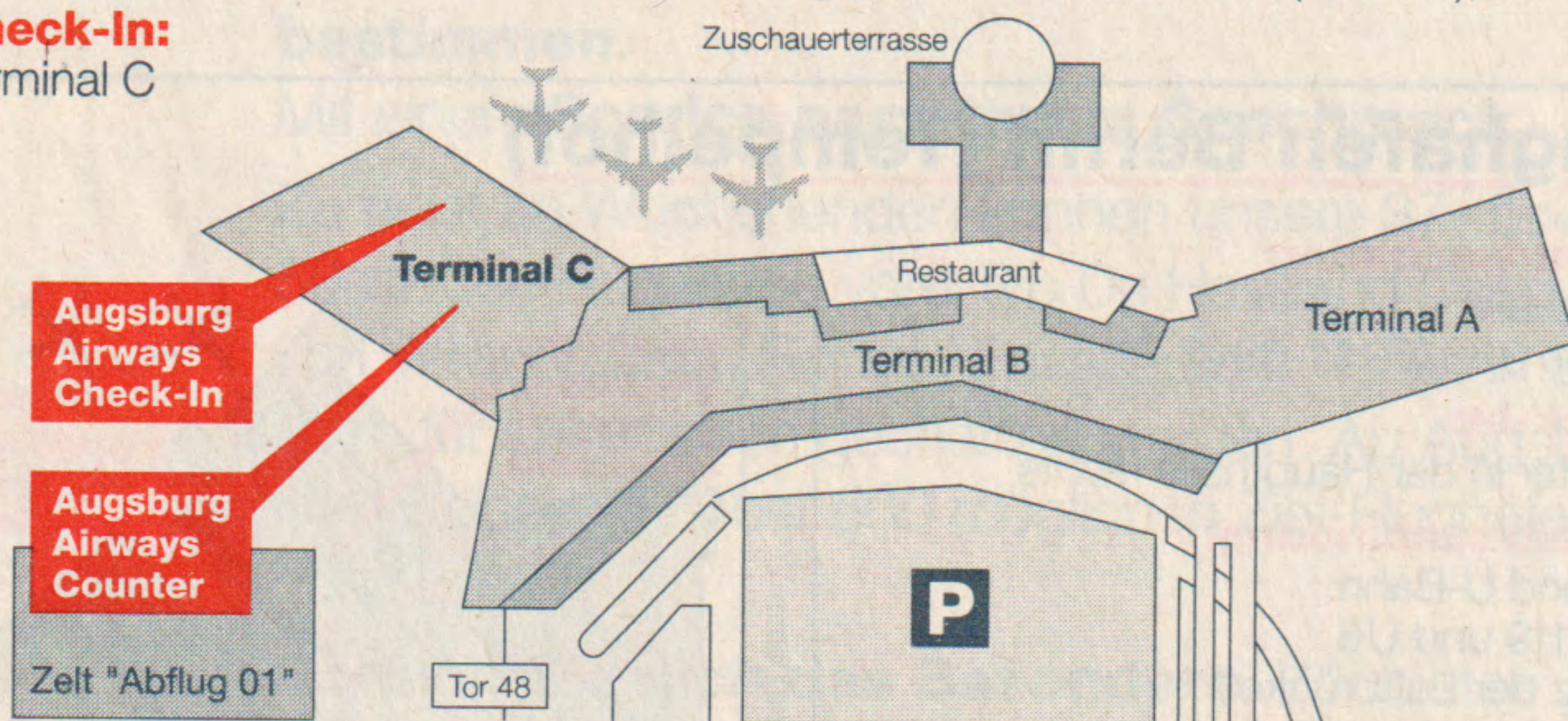

Flughafen Gdańsk/Danzig

Verkaufsschalter:

SAS-Office
Telefon 0048/58/4131 11

Check-In:

Counter im
internationalen
Terminal

Verkehrsanbindung:

Taxi: Hallo Taxi
0048/58/31 91 91
Mietwagen: AVIS
Hertz
Eurodollar

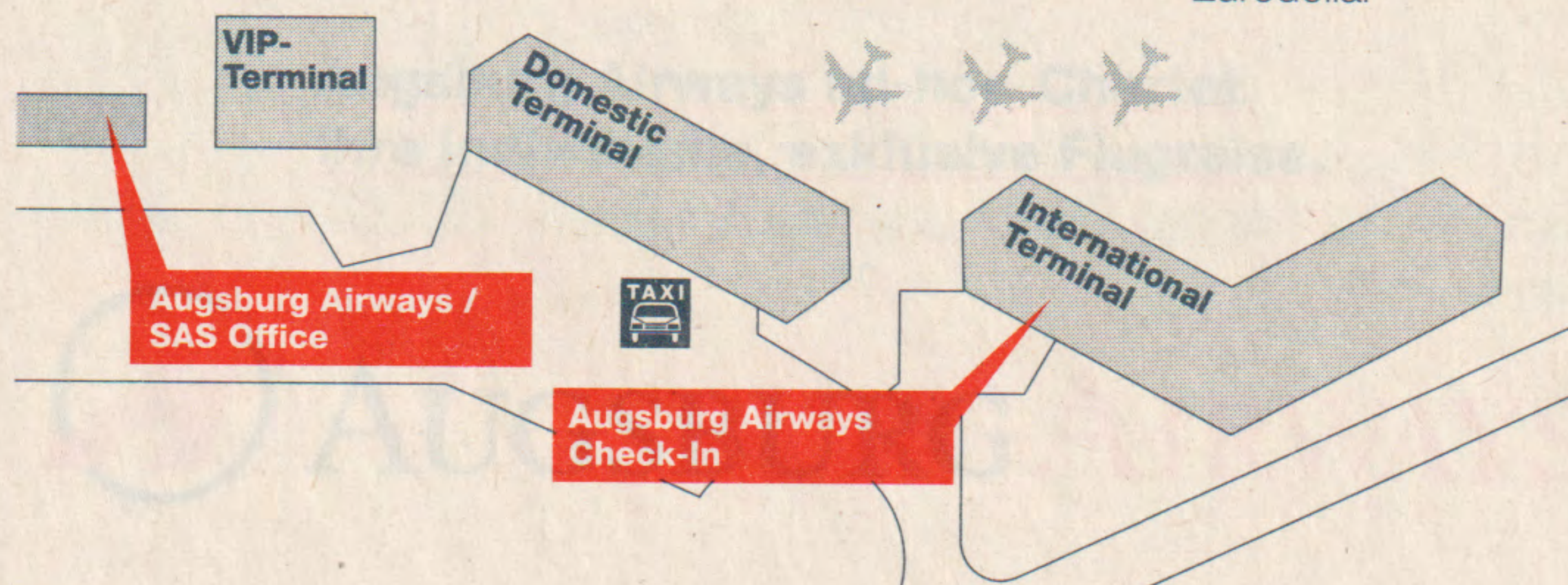

Flughafen Köln/Bonn

Verkaufsschalter:

Terminal B
Augsburg Airways Counter
Telefon 0 22 03/402 670

Check-In:

Terminal B, bei Lufthansa

Verkehrsanbindung:

Nach Köln:

Bus: Airport-Bus – HBF
(20 Min.), alle 15 Min.

Taxi: Flughafen – Stadtzentrum
(20 Min.), 15 km

Nach Bonn:

Bus: Airport-Express – HBF
(35 Min.), alle 20 Min.

Taxi: Flughafen – Stadtzentrum
(30 Min.), 30 km

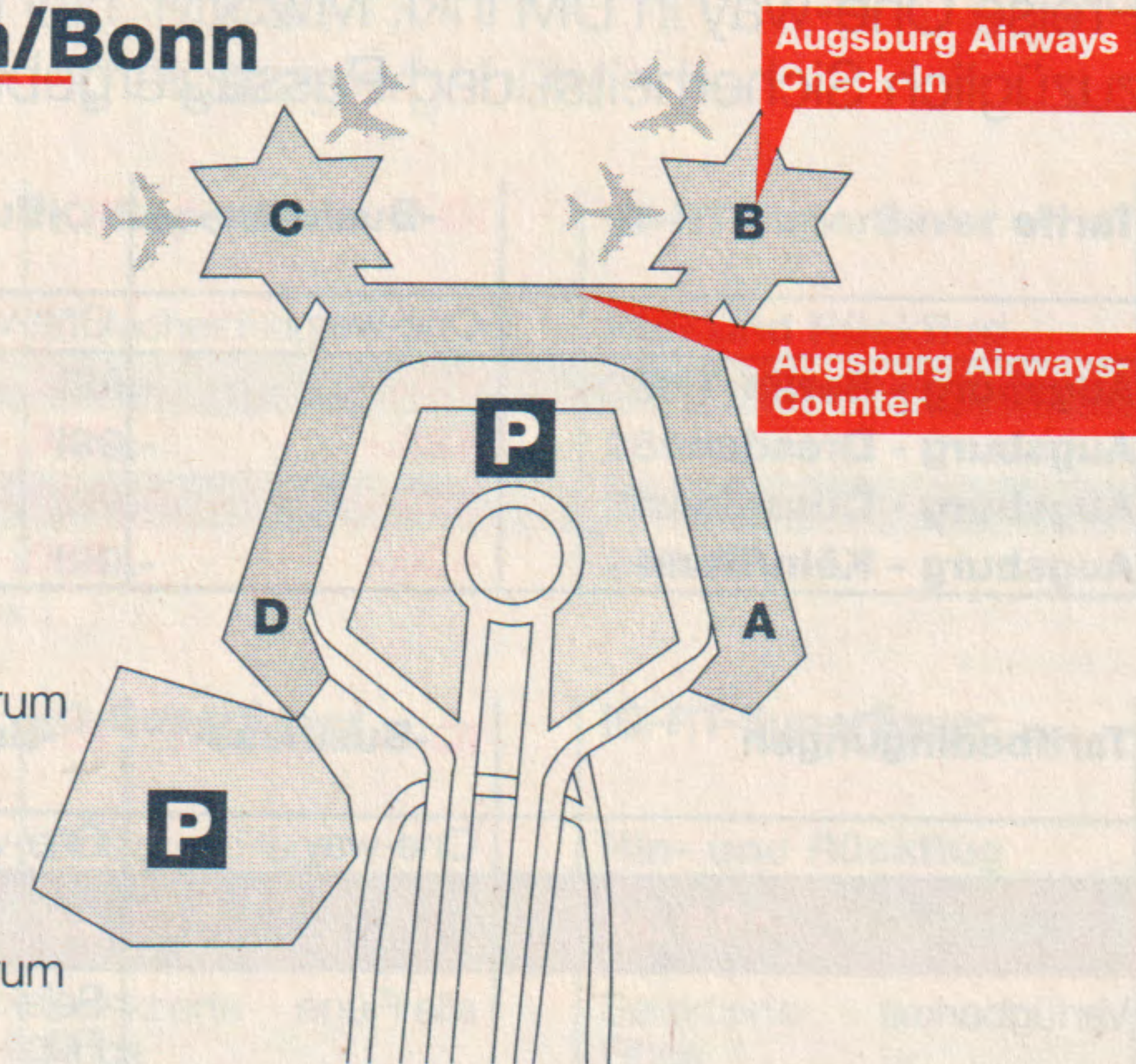

Flughafen London-City

Verkaufsschalter:

Haupthalle
Business Air Counter
Telefon 0044/171/476-30 65

Check-In:

Counter in der Haupthalle

Verkehrsanbindung:

Bus: Shuttle-Bus

Airport – Liverpool Street
(15 Min.) alle 20 Min.
direkte Verbindung →
U-Bahn, British Rail

Shuttle-Bus

Airport – Canary Wharf
(8 Min.) alle 10 Min.
direkte Verbindung →

Docklands Light Railway, U-Bahn

Taxi: 15 Minuten zum Finanz-Zentrum
oder zur Tower-Bridge

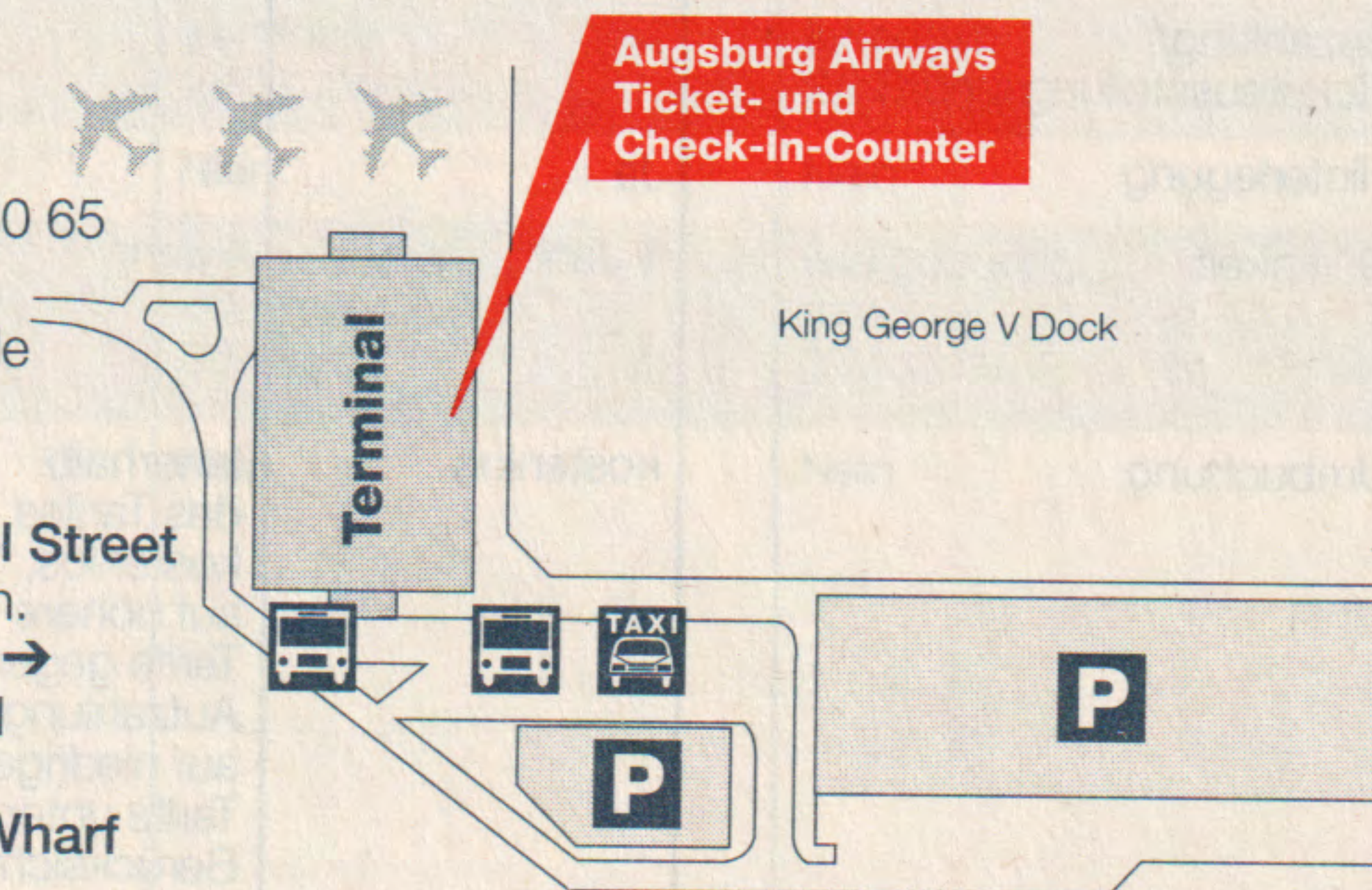

Business-Tarife Inlandsflüge

Preise One-way in DM inkl. MwSt,
zuzüglich Sicherheits- und Passagiergebühr

Tarife	IQ-Business-1	IQ-Business-2	IQ-Business-3
	One-way	One-way	One-way
Augsburg - Berlin-THF	390.-	330.-	260.-
Augsburg - Dresden	420.-	330.-	270.-
Augsburg - Düsseldorf	390.-	330.-	260.-
Augsburg - Köln/Bonn	420.-	330.-	270.-

Tarifbedingungen	IQ-Business-1	IQ-Business-2	IQ-Business-3
	One-way	One-way	One-way
Ersparnis*	-	ca. 20 %	ca. 35 %
Verfügbarkeit	alle Flüge	Selektierte Flüge	Selektierte Flüge
Vorausbuchung	-	-	-
Minimum-Aufenthalt	Nein	Nein	Nein
Bezahlung/ Ticketausstellung	-	-	innerhalb 24 Stunden
Hinterlegung	Ja	Ja	Ja
Gültigkeit	1 Jahr	1 Jahr	1 Jahr
Umbuchung	kostenlos	Innerhalb des Tarifes kostenlos, auf höhere Tarife gegen Aufzahlung, auf niedrigere Tarife unter Berücksichti- gung der Stornogebühr von DM 100.-	Innerhalb des Tarifes kostenlos, auf höhere Tarife gegen Aufzahlung, auf niedrigere Tarife unter Berücksichti- gung der Stornogebühr von DM 100.-
Erstattung/Refund	Ja	Ja, abzüglich DM 100.- pro Coupon	Ja, abzüglich DM 100.- pro Coupon
Stornogebühr	-	DM 100.- pro Coupon	DM 100.- pro Coupon
Warteliste	Ja	Ja	Ja
Discounts	Kinder 50 %	Kinder 50 %	Kinder 50 % Senioren 25 % Junioren 50 %

*) Ersparnis gegenüber dem normalen
C-Klasse-Tarif "IQ-Business-1"

Stand: 11.10.96 · Änderungen vorbehalten

Privat-/Sondertarife Inlandsflüge

Preise One-way in DM inkl. MwSt,
zuzüglich Sicherheits- und Passagiergebühr

Tarife	IQ-SuperSaver	IQ-RT-SuperSaver
	Einfacher Flug	Hin- und Rückflug
Augsburg - Berlin-THF	199.-	260.-
Augsburg - Dresden	199.-	260.-
Augsburg - Düsseldorf	199.-	260.-
Augsburg - Köln/Bonn	199.-	260.-

Tarifbedingungen	IQ-SuperSaver	IQ-RT-SuperSaver
	Einfacher Flug	Hin- und Rückflug
Ersparnis*	ca. 50 %	ca. 67 %
Verfügbarkeit	Selektierte Flüge	Selektierte Flüge
Vorausbuchung	7 Tage	14 Tage
Minimum-Aufenthalt	Nein	Samstag Nacht
Bezahlung/ Ticketausstellung	innerhalb 24 Stunden	innerhalb 24 Stunden
Hinterlegung	Nein	Nein
Gültigkeit	wie gebucht, maximal 3 Monate	wie gebucht, maximal 3 Monate
Umbuchung	Nein	Nein
Erstattung/Refund	Nein	Nein
Stornogebühr	100 %	100 %
Warteliste	Nein	Nein
Discounts	Nein	Nein

*) Ersparnis gegenüber dem normalen
C-Klasse-Tarif "IQ-Business-1"

Stand: 11.10.96 · Änderungen vorbehalten

**Für Rückfragen
stehen wir Ihnen
gern zur Verfügung:
0180/333 34 34**

Business- und Sondertarife Auslandsflüge

Preise in DM, zuzüglich Sicherheits- und Passagiergebühr(en)

→ London City Airport

Tarife	Business-C-Normaltarif One-way	Business-C-Normaltarif Return	Business-Plus-Tarif Return	Ehegatten-/Partnertarif Return
Augsburg - London	859.-	1.578.-	1.278.-	789.-
Köln/Bonn - London	547.-	1.005.-	848.-	503.-

→ Gdańsk/Danzig

Tarife	Business-C-Normaltarif One-way	Business-C-Normaltarif Return	Business-Plus-Tarif Return	Ehegatten-/Partnertarif Return
Augsburg - Gdańsk/Danzig	878.-	1.756.-	-	-
Dresden - Gdańsk/Danzig	678.-	1.356.-	-	-

Tarifbedingungen	Business-C-Normaltarif One-way	Business-C-Normaltarif Return	Business-Plus-Tarif Return	Ehegatten-/Partnertarif Return
Verfügbarkeit	Alle Flüge	Alle Flüge	Alle Flüge	Alle Flüge
Vorausbuchung	-	-	-	-
Minimum-Aufenthalt	-	-	-	-
Bezahlung/Ticketausstellung	-	-	-	-
Hinterlegung	ja	ja	ja	ja
Gültigkeit	1 Jahr	1 Jahr	1 Jahr	1 Monat
Umbuchung	kostenlos	kostenlos	kostenlos	kostenlos
Erstattung/Refund	ja	ja	ja, auf Basis Business-C-Tarif, One-way	ja
Warteliste	ja	ja	ja	ja
Sonstiges	-	-	-	gemeinsames Reisen mit Partner / Partner zahlt Business-C-Tarif / bei Nichtverheirateten: gemeinsamer Wohnsitz

Zusätzlich bietet Augsburg Airways zwischen Dresden und Gdańsk/Danzig einen **Excursion-Sondertarif** an. Hin- und Rückflug für **DM 638.-**. Die Bedingungen entsprechen weitgehend denen des Flieg & Spar-Tarif: Die Unterschiede: Die Bezahlung/Ticketausstellung muß nicht innerhalb von 24 Stunden erfolgen, und der Tarif hat eine Gültigkeit von 3 Monaten.

Euro-Budget Return	Flieg & Spar Return	Super Flieg & Spar Return	Air Buster Return	Jugendtarif Return
1.500.-	675.-	591.-	444.-	398.-
955.-	476.-	391.-	325.-	270.-

Euro-Budget Return	Flieg & Spar Return	Super Flieg & Spar Return	Air Buster Return	Jugendtarif Return
1.578.-	658.-	-	-	-
1.178.-	558.-	-	-	358.-

Euro-Budget Return	Flieg & Spar Return	Super Flieg & Spar Return	Air Buster Return	Jugendtarif Return
Selektierte Flüge	Selektierte Flüge	Selektierte Flüge	Selektierte Flüge	Selektierte Flüge
-	-	7 Tage	nein	max. 2 Monate
-	Aufenthalt muß mind. einen Sonntag einschließen	Aufenthalt muß mind. einen Sonntag einschließen	Aufenthalt muß mind. einen Sonntag einschließen	mind. 1 Sonntag bzw. mind. eine Nacht (abhängig von Buchungsklasse)
-	innerhalb 24 Stunden	innerhalb 24 Stunden	innerhalb 24 Stunden	innerhalb 24 Stunden
ja	ja	nein	nein	nein
1 Jahr	6 Monate	3 Monate	1 Monat	3 Monate
nur auf Business-C-Klasse gegen Aufzahlung	gegen Gebühr	gegen Gebühr	nein	gegen Gebühr
abzüglich Gebühr	abzüglich Gebühr	abzüglich Gebühr	nein	abzüglich Gebühr
ja	ja	nein	nein	nein
-	-	-	-	nur für Jugendliche von 12 bis 28 Jahre

**Für Rückfragen
stehen wir Ihnen
gern zur Verfügung:
0180/333 34 34**

Stand: 11.10.96 · Änderungen vorbehalten



Quality Hotel Troisdorf

Ihr Augsburg Airways Partner.

Bei Vorlage Ihres Augsburg Airways Flugtickets erhalten Sie diese Sonderkonditionen im Quality Hotel Troisdorf:

DM 101.-

Übernachtung im Einzel- wie im Doppelzimmer inkl. amerikanischem Frühstücksbuffet
Gültig bis Ende 1996 · ausgenommen Messezeiten



Choice Hotels International
Sleep* Comfort* Quality* Clarion*

Reservierungen weltweit in einem unserer 3.500 Häuser gebührenfrei unter der Nummer **01 30/85 55 22**

Quality Hotel Troisdorf · Larstraße 1 · 53844 Troisdorf · Telefon 02241/9979 · Fax 02241/99 72 88

Die Augsburg Airways Flotte

3 De Havilland Dash 8-300

4 De Havilland Dash 8-100

Auf dieser Seite bieten wir Ihnen einen Überblick über unsere Flugzeuge und das typenspezifische Sitzplatzangebot. Auf unseren Flügen werden ausschließlich Nichtraucherplätze angeboten.

Unsere modernen Dash 8-Maschinen fliegen entweder in der 37- oder der 50-sitzigen Business-Class-Version. Der Einsatz des jeweiligen Flugzeugtyps richtet sich nach der Buchungslage am jeweiligen Reisetag. Bei Ihrer Buchung informiert Sie Augsburg Airways gern über das Angebot an Ihrem Reisetag.

De Havilland Dash 8-300

Turboprop · Business Class · 50 Sitze
Länge: 25,68 m
Spannweite: 27,43 m
Reisegeschwindigkeit: 520 km/h
Reiseflughöhe: 7.600 m

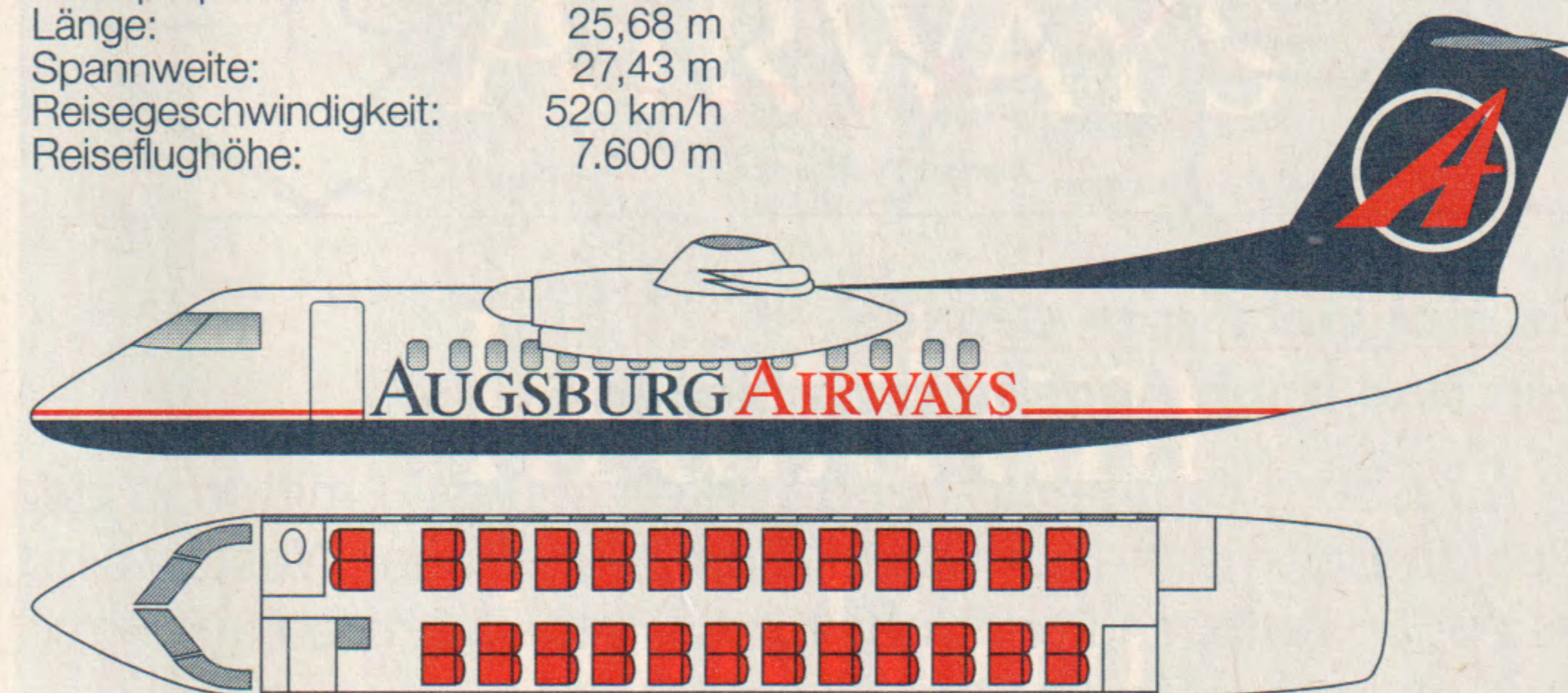

De Havilland Dash 8-100

Turboprop · Business Class · 37 Sitze
Länge: 22,25 m
Spannweite: 25,89 m
Reisegeschwindigkeit: 500 km/h
Reiseflughöhe: 7.600 m

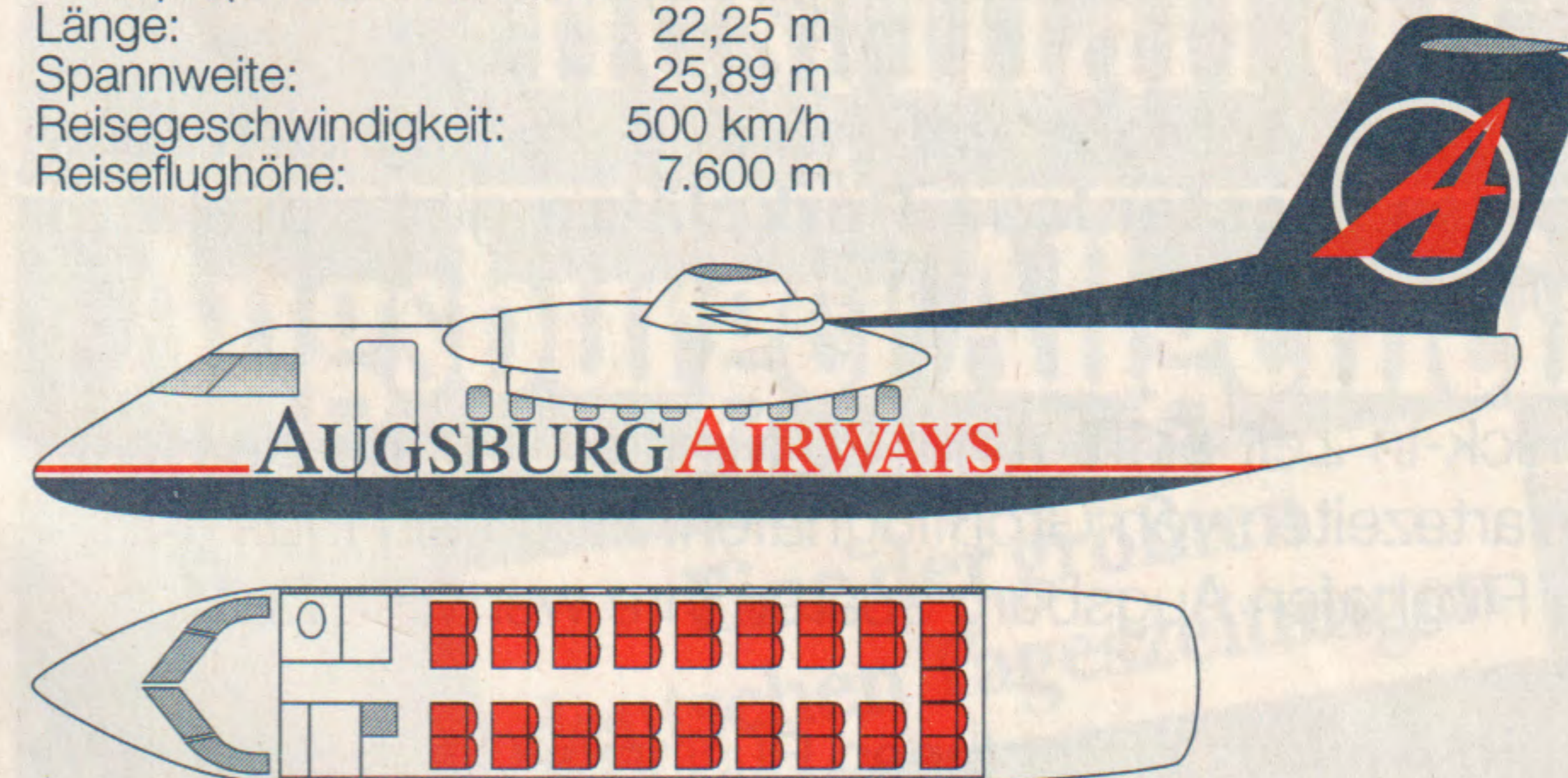

Augsburg. Der Flughafen mit der idealen Lage.

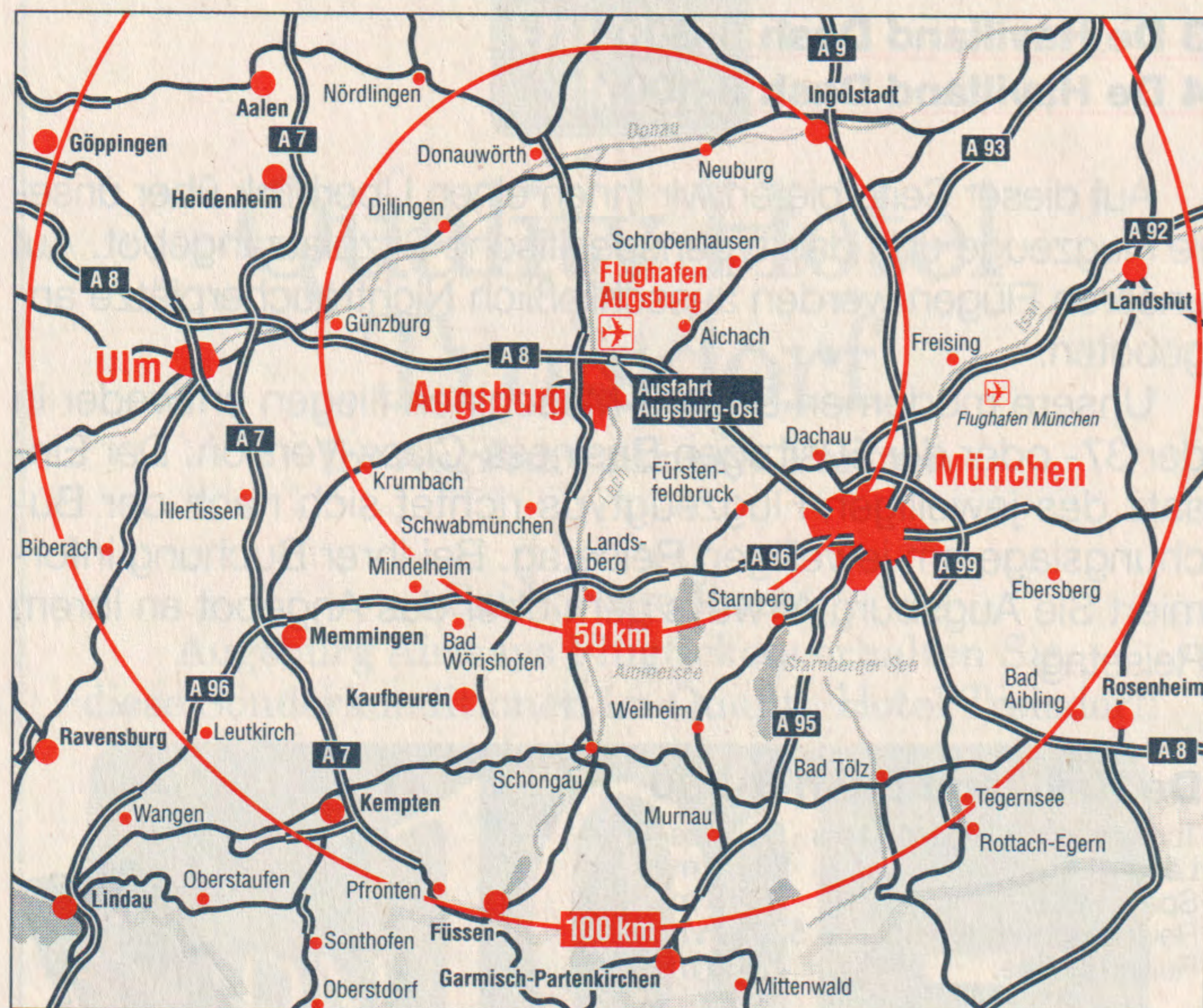

Es gibt viele gute Gründe von und nach Augsburg zu fliegen ...

Augsburg liegt zentral und verkehrsgünstig mitten in der Region Bayerisch-Schwaben. Zum Münchener Westen sind es nur 35 Autominuten. Und: von keinem Flughafen aus erreichen Sie schneller die Stadt Ulm oder das Allgäu.

Der Flughafen ist nur 3 Fahrminuten von der Autobahn A 8 (München – Stuttgart, Ausfahrt Augsburg-Ost) entfernt.

Die führenden Mietwagenanbieter sind am Flughafen Augsburg vertreten. **Kostenlose Parkplätze** gibt's direkt vor dem Terminal.

Die Check-In-Zeit beträgt nur 20 Minuten – ohne die Hektik und die Wartezeiten von Großflughäfen. Noch ein Plus: Kurze Wege am Flughafen Augsburg sparen Ihre wertvolle Zeit.

Augsburg Airways bietet Ihnen Business Class Service für jeden Fluggast. Auch wenn Sie zu einem unserer supergünstigen Tarife reisen.

Von und nach
Augsburg
fliegt man mit
**AUGSBURG
AIRWAYS**

In und um
Augsburg
liest man die

Augsburger Allgemeine

Eine der größten
deutschen Tageszeitungen